IL TRASLOCO ZERO STRESS!
NAZIONALI E INTERNAZIONALI
IL TRASLOCATUTTO
339.1375563
10 anni al vostro servizio
iltraslocatutto@libero.it
Traslochi eseguiti dal Titolare

vivo
Il Settimanale di Modena e Provincia

RIGHETTI
AUTODEMOLIZIONI
DANILO
Via Giardini, 1310/A - Baggiovara (Mo)
Tel. 059 510006 - Fax 059 510474
VENDITA RICAMBI
www.autodemolizionirighetti.it • info@righettidanilo.it

n. 822 di Vivo Modena del 20 maggio 2020 | PUBBLICITÀ: tel. 059 271412 | commerciale@vivomodena.com | REDAZIONE 059 271412 | e-mail: redazione@vivomodena.com Seguici su:

Modena torna a vivere

Iniziata la vera Fase 2 con la riapertura di diverse attività, dai bar ai musei

Pag. 3

Pag. 9

Vivo Terre di Castelli

Pag. 5

Bambini, virus e fase due

Pag. 23

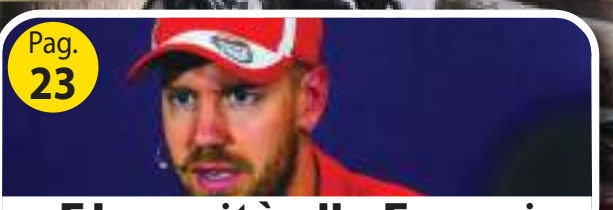

F1, novità alla Ferrari

CAF italia
IN SICUREZZA
SONO LE 7.30
IN SEDE CON KIT MASCHERINA + GUANTI GRATUITO
A CASA CON POSSIBILITÀ DEL 730 ONLINE GRATUITO
È ORA DI CAF ITALIA
€. 30* PER IL TUO 730
Via Pelusia, 105 - Tel. 059 48 24 841 www.cafitaliamodena.it

RENOSTAR
VENDITA E ASSISTENZA **OPEL** A MODENA

Comunichiamo alla clientela che
RENOSTAR È APERTA
con servizio di ritiro e riconsegna a domicilio
per assistenza previo appuntamento.
Potete contattarci al numero: 059253050
oppure via mail: renostar@renostar.com
I nostri consulenti sono a disposizione anche via web
www.renostar.it o via mail: **renostar@renostar.com**

SOCIETA' DI PROMOZIONE DEL CENTRO STORICO
MODENAMOREMIO

CON IL PATROCINIO DEL
Comune di Modena

COME PRIMA PIÙ DI PRIMA

Il tuo centro storico.

A Modena c'è un centro fatto di eccellenze e di cortesia. Un cuore pulsante che non si è mai fermato, anche se per un po' ha dovuto abbassare le serrande, e che aspetta solo te. Per continuare a darti la qualità di sempre. **E anche di più.**

BPER: Banca

www.modenamoremio.it

TRADIZIONE E SAPORI DI MODENA

E' il momento di ripartire

Iniziata la vera Fase due, con la riapertura di bar, ristoranti, centri estetici e musei. Le prossime aperture

Mentre la precedente **Fase due**, quella del 4 maggio, era stata ribattezzata Fase Uno 2.0, viste le poche differenze con il lockdown precedente, quella iniziata lo scorso lunedì 18 maggio può essere definita come una vera ripartenza. Hanno riaperto, infatti, sulla base dei protocolli già condivisi con associazioni di categoria, operatori, imprese, sindacati, **enti locali** e validati dalla sanità regionale, **negozi**, **mercati**, **bar**, **ristoranti**, **parrucchieri**, **centri estetici**, **tatuatori**, **alberghi** e **strutture ricettive** all'aria aperta, solo per citarne alcune. E nel rispetto delle linee guida nazionali, sono ripartiti anche **musei**, **biblioteche**, **archivi**, **complessi archeologici e monumentali**. Se tutto andrà bene e la curva dei contagi non riprenderà a salire troppo, **lunedì 25 maggio** riapriranno gli stabilimenti balneari, sempre secondo le regole fissate nel protocollo regionale già approvato. Poi **palestre**, **piscine**, **centri sportivi** (anche per allenamenti di squadra); **attività corsistiche** (dalle lingue straniere alla musica); **centri sociali e circoli ricreativi**; **parchi tematici**, di divertimento e luna park: per tutte queste attività, però, servirà prima l'adozione di uno specifico protocollo regionale per ognuna, nel rispetto dei principi contenuti nelle linee guida nazionali definite d'intesa fra Governo e Regioni. Oltre a rispettare **le norme di distanziamento sociale**, senza alcun assembramento. Infine, **dall'8 giugno**, sempre previa adozione di uno specifico protocollo regionale, potranno ripartire **i centri estivi** e per i minori di età superiore a tre anni. Le misure adottate nella nuova ordinanza della Regione partono dall'attuale situazione epidemiologica del contagio da Coronavirus nel territorio regionale, tale da consentire **la riapertura e l'autorizzazione di diverse attività** ma sempre nel rispetto del principio **del distanziamento sociale**. Così come bisognerà continuare a seguire le regole di prevenzione, igiene e protezione, a partire **dall'uso della mascherina**, il cui obbligo è stato confermato dall'ordinanza nei locali aperti al pubblico e nei luoghi all'aperto dove non sia possibile mantenere la distanza di un metro. Rispetto **agli spostamenti**, hanno cessato di avere effetto tutte le misure limitative della circolazione all'interno del territorio regionale. Inoltre, in questa fase, è ammesso lo spostamento anche **al di fuori della regione**, non oltre la provincia o il comune confinante, da parte di residenti in province o comuni collocati a confine tra Emilia-Romagna e altre regioni, previa però comunicazione congiunta ai Prefetti competenti da parte dei presidenti delle Regioni, dei presidenti delle Province o dei sindaci dei Comuni tra loro confinanti. Saranno queste stesse comunicazioni a circostanziare tali possibilità. Da questa settimana è consentito anche l'accesso **alle spiagge libere e agli arenili**. **I servizi di trasporto pubblico** dovranno rimodulare l'offerta in considerazione della riapertura delle attività produttive, rispettando le prescrizioni previste la prevenzione e il contrasto alla diffusione del contagio. Nei confini della regione ci si può muovere senza l'autocertificazione, ancora necessaria invece per gli spostamenti fra una regione e l'altra. Resta inoltre il divieto di uscire dalla quarantena, così come di spostarsi se positivi al Coronavirus. Fra le misure nazionali c'è anche la possibile riapertura **delle Autoscuole** a partire dal 20 di maggio.

Covid-19, progetto per la riabilitazione

Un progetto per la cura degli aspetti che riguardano la ripresa della condizione funzionale e fisica dei pazienti colpiti da Covid-19, legata al lungo allettamento e alla perdita di forza e massa muscolare, è stato realizzato attraverso la collaborazione tra alcuni reparti di Ospedale Civile e Policlinico. Il protocollo consiste in una sequenza di sessioni giornaliere di esercizio di 3 diverse tipologie videofilmati con il consenso di un paziente modello-volontario e caricati su un canale Youtube protetto, cui si accede solo con QRCODE anche da smartphone. Gli esercizi prevedono un progressivo aumento di intensità a seconda della fase clinica.

Professionalità per vincere la paura

Mauro Rossi, titolare dell'omonima Osteria di Piazza Roma, ci spiega la sua ricetta per la ripartenza

di Mattia Amaduzzi

Oltre ad essere il presidente di Confesercenti Modena, **Mauro Rossi** gestisce tre locali in Piazza Roma, l'osteria Rossi, ma anche la pasticceria e la gelateria Remondini. Questa settimana, noi di Vivo, l'abbiamo raggiunto telefonicamente per sapere come si è organizzato per ripartire dopo il lockdown anti Coronavirus.

Da lunedì 18 maggio il Governo ha autorizzato la riapertura di bar e ristoranti. Lei come si è organizzato con le sue attività?

"In Piazza Roma abbiamo riaperto sia il bar pasticceria, sia il ristorante che la gelateria, perché pensiamo che ci sarà più movimento di persone. Abbiamo adottato le normative della Regione, per quanto riguarda il distanziamento tra i tavoli, le varie precauzioni igienizzanti e abbiamo fatto anche una sanificazione anche se non era richiesta. Stiamo cercando di riadattarci a livello lavorativo a quello che ci ha richiesto la Regione. Su alcune cose gestiremo il cliente singolarmente, per esempio usando tovaglie e menù usa e getta. Non abbiamo ancora deciso come servire l'olio e l'aceto, se farli versare da un cameriere con i guanti o usare le bustine monouso. Dovremmo capire i gusti della clientela, perché non vogliamo offrire un servizio privo di qualità".

Come si potrà vincere la paura della gente di tornare al ristorante?

"La gente deve vedere che ci sono dei professionisti che lavorano al meglio e che hanno un occhio di riguardo verso la sicurezza dei clienti. Dovremmo capire e valutare l'atteggiamento dei clienti, perché ognuno reagirà e si comporterà in modo diverso. Sarà come se avessimo sempre dei clienti difficili, ma in quanto ristoratori dovremmo essere in grado di soddisfare anche loro. In poche parole dovremmo coccolarli al meglio: nei valori della ristorazione non ci dovrà essere solo il cibo, ma anche un buon servizio in sicurezza".

Nonostante le norme proposte dall'INAIL, alla fine le Regioni hanno avuto più libertà di manovra per quanto riguarda la ristorazione. Lei cosa ne pensa?

"Io sono molto contento di essere in Emilia Romagna, perché il Presidente Bonaccini, insieme al suo staff, ha fatto un vademecum di trenta pagine, spiegando al meglio determinate cose e cercando di mettersi nei panni dei ristoratori. Questo ci ha aiutato molto a non dare adito a problemi. Penso, inoltre, che il nostro vademecum verrà usato anche da altre regioni perché è allo stesso tempo sia restrittivo che elastico e equilibrato".

Come si potrà pensare ad un nuovo tipo di offerta turistica a Modena?

"Penso che dovremo continuare a puntare su quello che facevamo prima del blocco, ovvero enogastronomia, ristorazione e monumenti, ma farlo in sicurezza. Non ci si può inventare un tipo di turismo diverso. Anche le altre Regioni non hanno un'idea ben chiara. E' una domanda a cui risponderei fra qualche settimana: intanto ripartiamo e poi valuteremo il da farsi".

Ha in mente delle promozioni speciali per quanto riguarda il ristorante?

"Promozioni dirette no. Sicuramente abbiamo dato un'occhiata ai prezzi cercando che siano accessibili ancor di più. Una novità che abbiamo voluto introdurre, per creare più aggregazione è questa: la domenica sera e all'orario d'aperitivo proporremo a 7/8 euro un tagliere d'affettati, gnocco fritto e una bottiglia di lambrusco. Il classico "aperitivo alla Modenese".

Continuerete a mantenere il servizio take-away?

"Si certo. Faremo take-away di gastronomia per tutti i locali. E se ci saranno delle cose importanti, faremo anche il servizio di consegne a domicilio".

Questo potrà essere il futuro della ristorazione?

"Sicuramente potrà influire, perché la gente sarà ancora preoccupata. Magari avrà voglia di fare un giro in centro, ma non si sentirà ancora sicura di mettersi a tavola. Però, da imprenditore della ristorazione, io vorrei che la gente venisse a mangiare nel contesto in cui mi trovo, perché è questo che fa la differenza. Mangiare un piatto di tagliatelle in piazza Roma, con lo sfondo il Palazzo Ducale, è tutta un'altra cosa che mangiarlo sul tavolo di casa".

Virus e bambini in fase 2

I casi diagnosticati ad oggi in Italia sono 2000, ne parla la pediatra D.ssa Scalera

di Patrizia Palladino

"I dati in nostro possesso non si sa fino a che punto siano attendibili perché ci sono gli asintomatici e i paucisintomatici. Detto questo, i casi certi di malati di Covid-19 in fascia 0-18 anni in Italia sono 2000". A parlare dell'incidenza della malattia nei bambini è la **D.ssa Elisabetta Scalera**, pediatra di libera scelta dell'Ausl di Modena. "Di quei 2000, circa 400 hanno da 0 a 2 anni, altri 400 da 3 a 6 anni e ancora 400 da 7 a 11, mentre sono 900 i malati da 12 a 18 anni, la fascia pediatrica più vicina alla popolazione adulta, quella che si ammala di più di coronavirus. La malattia in fascia 0/18 incide circa per l'1,5% a livello mondiale, mentre in Italia è all'1%".

Quali sono i sintomi più diffusi nei bambini?

"Quelli tipici delle patologie virali, quindi febbre alta, raffreddore, congiuntivite, mal di gola e diarrea. La tosse nei bambini, invece, non è un sintomo importante come negli adulti. Io ho avuto casi di bambini positivi che non hanno sviluppato la malattia, ma anche il caso di una bimba di 2 anni che ha iniziato con una rinite e dopo 5 giorni ha esordito con febbre a 40, ma fortunatamente è guarita benissimo. La patologia da coronavirus solitamente è una patologia virale con sintomi simil influenzali. In alcuni casi svela la sua natura proteiforme con sintomi a livello della cute, come eruzioni cutanee, geloni, dermatiti o con una nuova sindrome denominata dall'Oms 'Sindrome infiammatoria multisistemica dai bambini associata alla Covid 19'".

Riguardo invece alla sindrome di Kawasaki e al possibile legame con il virus?

"E' una sindrome, cioè un insieme di sintomi, che si realizza senza che si sappia esattamente qual'è l'agente eziologico. I sintomi sono febbre elevata, congiuntivite, linfonodi ingrossati, esantema muco cutaneo e interessamento dei vasi arteriosi e del cuore. L'organismo reagisce all'infezione con un'infiammazione generalizzata. Quando l'infezione è molto intensa si sviluppa una infiammazione importante che coinvolge l'intero organismo. La sindrome infiammatoria multisistemica covid 19 legata è simile alla Kawasaki. Negli USA si segnalano 145 casi, in Europa 230 di cui circa 100 in Italia. La differenza dalla Kawasaki è la scarsa risposta alla terapia antireattiva classica".

I bambini asintomatici sono rari?

"Uno studio comparso su Le Monde stima i bambini asintomatici intorno al 10%, stesso valore riportato negli studi coreani. Sono stati testati gli anticorpi di alunni e insegnanti di una scuola, ed è emerso che gli adolescenti mostrano una percentuale di anticorpi non inferiore agli adulti. I bambini più piccoli, invece, sono poco sintomatici ma è pur vero che vengono testati poco. Il tallone di Achille in fase 2 è, in effetti, la ricerca degli asintomatici".

Del rientro a scuola a settembre, cosa ne pensa come medico?

"Occorre molta attenzione ai momenti di convivialità, dalla ricreazione alla mensa. Entrare uno alla volta, piano, mettersi al posto, tenere la mascherina e lavarsi le mani, come fanno in Cina. Ma i nostri ragazzi non sono abituati al rigore, vedremo. Speriamo che il virus, come dicono, si sia calmato. Dal punto di vista scientifico, però, non è ancora chiaro se sia diventato meno aggressivo o se, grazie al sole e al contenimento, ci sia ora una carica virale minore che permette all'organismo di reagire meglio. Distanziamento e mascherine servono proprio a ridurre la carica virale, permettendo una graduale immunità della popolazione, in attesa del vaccino".

Reazioni diverse a seconda dell'età

Durante la fase 1 il problema era gestire i bambini in casa. Adesso, in fase 2, il problema è come gestirli all'aperto. Possiamo dare qualche indicazione ai genitori? "Quando si parla di bambini non si può generalizzare - risponde la D.ssa Scalera - dobbiamo considerare le differenze per età. Da 0 a 36 mesi sono facili da gestire, perchè quasi non scendono dal passeggino, in ascensore fai attenzione che non tocchino niente e poco altro. Quando il bambino piccolo va in giro ha quella che si chiama 'reazione all'estraneo', non ama essere avvicinato o toccato da estranei, quindi possiamo lasciar fare tranquillamente alla natura del bambino e non ci saranno grossi problemi. Dai 3 ai 6 anni, invece, i bambini hanno necessità di socializzare, tendono ad andare incontro, a correre e a lasciare la mano della mamma, è l'istinto e sono più difficili da gestire, più difficile far rispettare distanziamento e mascherine. Dai 7 ai 13 anni sono bravissimi, molto più degli adulti. Sono dei soldatini. Io li vedo qui in ambulatorio, ad esempio, sgridare le mamme che per respirare si tolgono un attimo la mascherina, loro sono subito pronti a riprenderle. Un problema serio è quello dei 14/18enni che cominciano a non rispettare le regole, a disinteressarsi del sociale o ad avere veri e propri momenti di spavalderia. Gli adolescenti sono i più difficili".

Musei, riapre la mostra sul fumetto

Prorogata fino al 28 giugno, "Anni molto animati. Carosello, SuperGulp!, Comix" è di nuovo visitabile gratuitamente, con mascherine e distanze

Con una sezione in più di vignette d'autore a tema "Virus", da mercoledì 20 maggio si può tornare a visitare gratuitamente dal vivo, con proroga fino al 28 giugno, la mostra **"Anni molto animati. Carosello, SuperGulp!, Comix"**, allestita nei Musei civici di Modena al terzo piano di Palazzo dei Musei in largo Sant'Agostino. Per vedere da vicino disegni, macchine, video e caroselli della scuola modenese di fumetto e animazione che attraversò l'Italia dagli anni '50 ai '90, si dovranno naturalmente osservare le regole di sicurezza sanitaria valide per i musei. Potranno entrare 10 visitatori ogni 30 minuti muniti di **mascherina**. È richiesta la prenotazione telefonica (tel. 059 2033125; orario 9.30 - 12.30); o via e-mail (palazzo.musei@comune.modena.it), a cui dovrà seguire conferma. Le persone che arrivassero senza prenotazione potranno accedere nei diversi turni di visita solo se gli ingressi nella mezz'ora sono inferiori a 10. Rispetto al percorso espositivo che già aveva interessato un pubblico numeroso nella brevissima apertura (la mostra ha dovuto chiudere per il Coronavirus subito dopo l'inaugurazione), ci sono novità nate proprio nei giorni di "lockdown", in particolare per darle vitalità e una forte visibilità "digitale" online. Tra queste, la sezione intitolata **"Anni molto animati durante il lockdown"**, raccolta di disegni a tema virus con lo slogan **#iorestoacasa** che racchiudono messaggi sul momento difficile con lo spirito umoristico che contrassegna in gran parte la scuola modenese del fumetto e del cartone animato, Gli autori sono Bonfa (Massimo Bonfatti), Clod (Claudio Onesti), Buffo (Cesare Buffagni), Michele Bernardi, Andrea Greppi e Maria Claudia Di Genova, Mario Del Pennino e Guido De Maria. Si aggiunge un disegno di Silver (Guido Silvestri) realizzato per la riapertura. Nel percorso espositivo originale si incontrano i più famosi personaggi del teatrino televisivo di **Carosello**, l'epopea del Fumetto in Tv con le trasmissioni **Gulp! e Supergulp!**, per arrivare a **Comix**, il "giornale dei fumetti". In mostra oltre trecento disegni originali, attrezzature tecniche, fotografie e

merchandising in un allestimento arricchito da una decina di postazioni audio-video, per restituire il ruolo di Modena nel panorama del fumetto e dell'animazione italiana. Fra i personaggi più famosi, l'Omino coi baffi, Angelino, Toto e Tata, e Miguel-son-mì creati da **Paul Campani** e Max Massimino Garnier, **le Sturmtruppen di Bonvi**, autore assieme a **Guido De Maria** del detective **Nick Carter**, quindi il leggendario **Corto Maltese**, l'eroe di Hugo Pratt adattato per la TV da Secondo Bignardi e **Lupo Alberto** di Silver. A questi si aggiungono noti personaggi Disney, la Linea di Osvaldo Cavandoli e **la Pimpa di Altan**, le creazioni di Clod, Bonfa, Roberto Baldazzini e le sceneggiature di Claudio Nizzi per Tex. Curata da Stefano Bulgarelli, la mostra evidenzia la continuità di un ambiente umoristico che interessa tutto il Novecento, passando da Umberto Tirelli, Angelo Fortunato Formiggini e Mario Molinari (attivi nella prima metà del secolo), al fumetto e al cartone animato. L'animazione, in particolare, è raccontata con l'esposizione di **attrezzature originali** tra cui una moviola e una macchina per la ripresa, così da trasmettere la dimensione anche artigianale che connotava l'attività delle case di produzione modenesi. Altra innovazione è la creazione di **un video** che costituisce una vera e propria visita guidata condotta dal curatore Stefano Bulgarelli, utile presentazione per il pubblico che la visiterà dal vivo. Insieme, è stato realizzato un secondo video per bambini e ragazzi, per creare **un cartone animato** in modo semplice che tutti possono provare a casa. Entrambi saranno visibili sul sito www.museicivici.modena.it, sul canale YouTube e sulla pagina Facebook dei Musei (Musei Civici Modena). Inoltre, con la casa editrice digitale del Comune di Modena **"Il Dondolo"**, la mostra "Anni molto animati" è diventata **anche un e-book** che ne rispecchia il percorso, mettendone in luce approfondimenti e curiosità. Col titolo "La scuola modenese del fumetto e del cartone animato dagli anni 50 agli anni 90", il curatore Stefano Bulgarelli racconta un ambiente creativo che si è imposto a livello nazionale. Dall'inizio, col geniale padre fondatore Paul Campani, fino alla avventura di Comix,, passando per l'epopea tv di Gulp e Supergulp i fumetti in tv inventati da De Maria e Bonvi. L'ebook è scaricabile gratuitamente (www.comune.modena.it/ildondolo). **Il catalogo della mostra**, edito da Franco Cosimo Panini e a cura di Stefano Bulgarelli e Cristina Stefani è in vendita ai Muse al prezzo scontato di 15 euro anziché 20. La mostra si avvale della collaborazione di Istituto Storico, FMAV e Franco Cosimo Panini Editore, ed è realizzata col sostegno di Gruppo Cremonini, Despar e Garc. **Gli orari di apertura dei Musei civici e della mostra** dal 20 maggio al 2 giugno saranno da mercoledì a venerdì 10 - 13; sabato e festivi 10 - 19. Lunedì 1 giugno orario festivo 10 - 19. Gli stessi orari valgono per l'altra mostra in corso "Storie d'Egitto". Info: **www.museicivici.modena.it**

Dal 1947 al servizio della città.
Perati Luciano
ONORANZE FUNEBRI, MARMI E GRANITI FUNERARI
Funerale da Policlinico con destinazione a Modena:
-per CREMAZIONE da 2200,00 euro
-per TUMULAZIONE da 2500,00 euro
-per INUMAZIONE da 2300,00 euro
* Comprensivo di: cofano funebre completo, vestizione, eventuale funzione in Cappella, trasporto, disbrigo pratiche, oneri comunali e bolli.
Cremazione, oneri cimiteriali e lapide funeraria esclusi.
Preventivi personalizzati disponibili in agenzia
ONORANZE FUNEBRI
VIA C.COSTA 147 MODENA
059/335714 337/577240 346/3819810
WWW.PERATIONORANZEFUNEBRI.COM
PERATI.LUCIANO@TISCALI.IT

IDEAL TETTO
VIP Installatore Professionale VELUX
BMI RoofPro
Cell. 339.1368575
www.idealtettomodena.it
idealtetto@gmail.com
BONUS PER RISTRUTTURAZIONI E RIQUALIFICAZIONE ENERGETICA
• Lattoneria di ogni genere
• Impermeabilizzazioni
• Isolamento termico
• Tetti in legno ventilati
• Pulizia grondaie
• Rifacimento tetti civili ed industriali
• Smaltimento amianto
Sopralluoghi anche con drone e preventivi gratuiti
Via Villetta, 1016 - 41038 San Felice sul Panaro (MO)

L'arte in sicurezza

Le Gallerie Estensi riaprono il 2 giugno, con nuove modalità di visita anti Covid

Le **Gallerie Estensi** si stanno preparando a riaprire le porte in tutte le loro sedi (Galleria Estense, Biblioteca Estense Universitaria, Palazzo Ducale di Sassuolo e Pinacoteca Nazionale di Ferrara). La data scelta per questa nuova partenza è altamente simbolica, **martedì 2 giugno**, giorno in cui l'Italia celebra l'inizio della sua storia repubblicana. "Si tratta di una giornata emblematica per il popolo italiano che noi vogliamo festeggiare accogliendo di nuovo il pubblico nelle nostre sale dopo quasi tre mesi di lockdown - spiega la direttrice **Martina Bagnoli** -. Abbiamo chiuso per proteggere il pubblico dal contagio e vogliamo riaprire continuando a farlo. Per questo motivo abbiamo intrapreso una serie di azioni mirate a garantire la sicurezza dei visitatori e dei lavoratori". Un nuovo inizio che sarà sostenuto in queste settimane da **una campagna social** con immagini iconiche del museo **#sicuriaregoladarte** per spiegare ai visitatori la nuova modalità di visita alle Gallerie Estensi. Innanzitutto l'entrata al museo sarà garantita al pubblico solo **con mascherine di protezione**. Gli accessi alle sale del museo saranno contingentati in modo che i visitatori abbiano la possibilità di mantenere tra di loro la distanza di sicurezza di un metro. Un problema relativo alle Gallerie Estensi dove lo spazio è amplio. "Le sale del museo sono molto grandi e ci sarà posto per tutti, solo non per tutti nello stesso punto". Per il momento, invece, **le visite guidate** continueranno solo online nella modalità che ha avuto grande successo in questi mesi coinvolgendo anche le scolaresche. Dal punto di vista sanitario ci sarà una pulizia quotidiana delle sale e delle aree di servizio che è stata potenziata e avverrà con sostanze idonee a deattivare il virus. Lo stesso vale per le condotte dell'areazione dell'aria condizionata, che saranno regolarmente igienizzate. Lungo il percorso del museo saranno disponibili **dispenser con gel disinfettante**. Una nuova segnaletica informerà il pubblico sulle norme di comportamento da seguire per prevenire il contagio. Per evitare code e inutili attese sarà inoltre possibile comprare **il biglietto di ingresso online**. "Noi come voi porteremo sempre le mascherine, ci laveremo spesso le mani e non verremo al museo con febbre o tosse - conclude Martina Bagnoli - . Insomma potete venire tranquilli perché non vediamo l'ora di rivedervi: ci siete mancati".

Il Filmstudio 7b aderisce a Miocinema.it

Il Filmstudio 7b è chiuso dallo scorso 24 febbraio e ancora non è chiaro quando si potrà riprendere la normale programmazione in sala. Per questo motivo il cinema ha deciso di aderire alla nuova piattaforma on demand di cinema online che ha debuttato lunedì 18 Maggio col bellissimo film "I Miserabili" (foto) di Ladj Ly (Francia 2019), eletto miglior film francese dell'anno e vincitore del Premio della Giuria a Cannes. MIOCINEMA.it, la piattaforma nata dalla collaborazione fra MyMovies e alcune delle maggiori case distributrici di film di qualità, come Lucky Red e Bim, nasce allo scopo di aiutare sia l'esercizio che la distribuzione in questo difficilissimo momento ed ha come principale obiettivo quello di distribuire i prodotti che sarebbero dovuti uscire in sala in questi mesi. La collaborazione fra i cinema "fisici" e la distribuzione si sostanzia nel modo in cui si acquista il film, perché in fase di iscrizione si può scegliere il proprio cinema di riferimento e una quota dei biglietti virtuali sarà riconosciuta al cinema stesso, aiutando così l'esercizio a sopravvivere a questo periodo molto complicato.

Dallo scorso lunedì è quindi online i "I Miserabili", il bellissimo film in concorso alla 72ª edizione del Festival di Cannes, diretto da Ladj Ly, che riprende non a caso il titolo del celebre romanzo francese per raccontare la realtà conflittuale di una periferia decadente.

Arredamenti tondelli
SEGUICI SU FACEBOOK
www.tondelli.it
Letti in ferro battuto, letti imbottiti, materassi, reti a doghe, tendaggi, armadi, camerette, cucine.
Proposte classiche e moderne in ogni misura.
NEGOZIO: Via Bologna, 55 - MODENA - Tel. 059 350 038
in fondo a Via Fratelli Rosselli - nuova zona commerciale

Storie, aneddoti e emozioni sulle Alpi

Un viaggio di oltre 1400 km a piedi da Ventimiglia a Trieste. Lo racconta Fabrizio Desco nel libro "Una traversata delle Alpi", edito da Artestampa

di Giovanni Botti

Un viaggio di oltre 1400 km a piedi attraverso una straordinaria varietà di paesaggi naturali e ricco di storie, leggende e aneddoti. E' quello che ha raccontato **Fabrizio Desco**, viaggiatore e appassionato di montagna, nel suo libro **"Una traversata delle Alpi"**, edito da **Artestampa** e acquistabile anche in formato e-book. "Inizialmente ho percorso un primo tratto, dal mare (Ventimiglia) alla valle d'Aosta - praticamente tutte le Alpi Occidentali - l'anno del mio cinquantesimo compleanno", ci racconta **Desco**. "E' un po' un regalo che mi sono fatto per quell'occasione. Ho camminato da solo per quasi un mese. E' stata un'esperienza entusiasmante che però, nel progetto iniziale, finiva lì. Invece, dopo diversi anni, ho ripreso la traversata, e in altre tre "tranche" estive, l'ho conclusa arrivando a Trieste. Organizzarla è stato un piacere. Fin da piccolo sono appassionato di montagna che frequento abitualmente praticando trekking, alpinismo, scialpinismo, mtb. Mi piace progettare itinerari, esplorare valli e montagne che non conosco, quindi mi sono studiato un itinerario che avesse le caratteristiche che mi interessavano: evitare possibilmente le zone più turistiche, tenere come riferimento lo spartiacque principale, organizzare le giornate facendo tappa nei rifugi o in alberghetti o ostelli dei paesi di fondovalle".

Come e quando ti è venuta l'idea di scrivere "Una traversata delle Alpi"?

"Ho considerato fin da subito questo cammino come un viaggio di conoscenza, una sorta di pellegrinaggio. La scelta di compierlo da solo è stata in questo senso fondamentale. E' stato importante per me annotare tutto quello che mi succedeva nella giornata e le considerazioni che ne scaturivano. Da Ventimiglia a Trieste ho riempito diversi taccuini! L'idea di scrivere un libro mi è venuta man mano che proseguivo nella camminata. Anzi mi ha dato più entusiasmo e curiosità nel raccogliere impressioni, aneddoti, storie".

Da appassionato di montagna durante il viaggio hai scoperto cose nuove o conosciuto personaggi curiosi?

"Sorprendente è la straordinaria ricchezza e varietà di ambienti naturali e paesaggi che ho incontrato e che fa delle Alpi la catena montuosa al mondo più varia e spettacolare, e questo non lo dico io! Camminando in montagna, soprattutto in luoghi poco sfruttati dall'industria del turismo, si incontrano poche persone. Gli incontri che ho fatto sono stati sporadici, fugaci ma spesso molto interessanti. C'è il racconto di Aldo, contrabbandiere dalla Svizzera all'alta Val Chiavenna, delle sue avventure da ragazzo scavalcando con pesanti carichi di sigarette la scabrosa Bocchetta del Notar; la storia malinconica di Plinio, maestro elementare in pensione a Poschiavo in Svizzera. E poi l'ombra di personaggi, importanti e non, che hanno condiviso con me gli stessi viottoli, gli stessi sentieri. Briganti, pellegrini, soldati, eretici, contrabbandieri, santi, partigiani, perseguitati sono stati silenziosi compagni di viaggio sul mio percorso".

La narrazione è arricchita da storie accadute nei luoghi che hai attraversato. Fanno parte delle scoperte del viaggio?

"E' proprio così: la ricchezza della mia esperienza, e quindi il desiderio di raccontarla, è dovuta a questo riuscito cocktail di paesaggi naturali, personaggi incontrati, storie ascoltate, ricerche su note prese al volo durante il cammino".

Spesso ti sei trovato solo in mezzo alla natura. Che sensazioni hai provato?

"Quasi sempre sono stato da solo durante il cammino. Mi sono sentito veramente piccolo piccolo, ho riscoperto un forte senso di appartenenza a un mondo naturale potente, immenso e l'orgoglio di esserne partecipe. Spesso ho avuto la sensazione di camminare quasi in punta di piedi in un giardino incantato".

Il libro può essere anche utilizzato come una guida da un appassionato che volesse ripercorrere il viaggio?

"Certamente. Pur essendo dettagliato nel percorso, con mappe e informazioni tecniche, il libro non è una guida escursionistica ma il racconto di un'esperienza. Spero che incuriosisca e invogli a progettare e intraprendere un'avventura del genere. Non a caso il titolo è: "UNA traversata delle Alpi", perché non c'è LA traversata delle Alpi. E' un invito a costruirsi la propria in base a tempi, esigenze e aspirazioni di ognuno. Le Alpi sono attraversate da un vastissimo reticolo di sentieri. Basta metterli in fila".

Cosa rappresenta la montagna per te?

"Domandona! Quello che rappresenta per me la montagna, in tutte le forme di frequentazione, può corrispondere alle sensazioni che mi da: senso di libertà, vivere grandi spazi, sentirsi padrone delle proprie azioni, mettersi in gioco, contare sulle proprie forze, riacquistare un ritmo di vita naturale, trasformare la fatica in gioia quando raggiungi la meta che ti eri prefissata. Insomma un po' tutto questo".

Hai programmato qualche presentazione?

"Il libro è uscito in pieno lockdown e solo da poco è disponibile nelle edicole e librerie, oltre che sul sito www.edizioniartestampa.com. Avevo in programma diverse presentazioni, accompagnate da un audiovisivo. Purtroppo l'attuale situazione ha bloccato tutto. Ma se ne riparlerà dopo l'estate. Speriamo".

Primovei Auto dal 1930

€ 9.500 escluso passaggio
Anziché € 29.500

PRIMOVEI AUTO

€ 21.000 escl. passaggio anziché € 33.900
GPL KM 24.340
Nissan xTrail 1.6 Acenta dig-T 2WD - Ambra met. - Immat. 02/2017

KM 169.500
Renault Trafic 2.0 16V PC-TN Passenger Beige met. - Immat 03/2008

€ 2.000 escl. passaggio anziché € 16.500
IMMAT. 06/2005
Seat Ibiza 1.4 TDI Stylance 5p.- Colore Argento - km: 222.770

€ 16.500 escl. immatr. anziché € 28.000
IMMAT. 2015
Volkswagen Caddy Maxi Life 2.0 TGI EcoFuel 7p.- Bianco - Km 129.000

€ 1.500 escl. passaggio anziché € 16.700
KM 191.570
Hyundai Matrix 1.5 CRDi - colore argento- Immat: 02/2004

€ 5.000 escl. passaggio anziché € 30.800
IMMAT: 03/2007
Mitsubishi Outlander 2.0 DI-D Invite DPF 4WD - Argento - Km. 135.400

€ 2.500 escl. passaggio anziché € 14.500
IMMAT. 07/2003
Renault Clio 1.2 16V 3p. - colore argento - Km 123.135

€ 6.000 escl. passaggio anziché € 29.300
KM 126.320
Peugeot 5008 1.6 HDI 112cv Active - Bianco - Immat 11/2012

€ 3.500 escl. passaggio anziché € 25.000
KM 152.120
Kia Sportage 2.0 CRDi VGT Active Class 4WD - Grigio met.- immat: 04/2006

€ 5.000 escl. passaggio anziché € 28.000
IMMAT: 11/1983
Iveco Daily 35 2.5 Diesel 3 posti - Bianco - Km 140.000

€ 4.000 escl. passaggio anziché € 31.200
KM 171.345
Audi A3 Sportback 2.0 TDI 16V, grigio scuro, Imm. 2008

€ 3.000 escl. passaggio anziché € 19.900
IMMAT: 5/2006
Ford Focus 1.6 TDCi 90cv - SW - Argento - Km 196.380

€ 7.000 escl. passaggio anziché € 24.500
KM 191.000
Fiat 500L 1.4 GPL lounge - Grigio met. - Immat. 10/2015

€ 3.000 escl. passaggio anziché € 10.500
KM 133.015
Hyundai Atos Prime 1.0 GLS - Nero - Immat: 08/2000

€ 3.500 escl. passaggio anziché € 14.000
KM 122.780
Lancia Ypsilon 1.2 8V Argento - colore nero - Immat: 07/2006

€ 2.500 escl. passaggio anziché € 23.400
KM 250.485
Dodge Caliber 2.0 Turbodiesel SXT - colore argento - Imm. 02/2007

€ 3.990 escl. passaggio anziché € 17.000
GPL KM 159.345
Renault Modus 1.2 16V Comfort 5p. - Verde - Immat: 08/2005

€ 3.500 escl. passaggio anziché € 13.100
IMMAT: 7/2003
Renault Twingo 1.2i 16V Diabolika - Argento - Km. 85.515

Via Della Pace 57/b - Castelnuovo Rangone (MO) - www.primovei.it
Tel.059 535806 • Fax.059 537529 - giordano.primoveiauto@gmail.com

GOMME&service

TRATTORIA
LA CAMPAGNOLA
Gnocco e Tigelle • Cucina Tradizionale
SPECIALITA' BORLENGHI
ANCHE A MEZZOGIORNO
Vendita Pasta Fresca e Aceto Balsamico
Riapertura 18 maggio
Via Cà de Barozzi 12
VIGNOLA
Tel. 059.771032

vivo®
• Edizione di Terre di Castelli • Mensile •

RIGHETTI
AUTODEMOLIZIONI
DANILO
Via Giardini, 1310/A - Baggiovara (Mo)
Tel. 059 510006 - Fax 059 510474
VENDITA RICAMBI
www.autodemolizionirighetti.it • info@righettidanilo.it

Supplemento al n. 822 di Vivo Modena del 20 maggio 2020 | PUBBLICITÀ E REDAZIONE: tel. 059 271412 | commerciale@vivomodena.com | e-mail: redazione@vivomodena.com Seguici su:

Riaperte le biblioteche!

Per ora possibili solo restituzione e prestito. Le misure di sicurezza

Pag. 10

Lavori al Levi-Paradisi

Pag. 11

Cantiere alla Don Bondi

Pag. 13

Castelvetro e Castelnuovo

Pag. 14

Castelfranco, notizie

Emmegi INFISSI S.r.l.
Via dell'Industria 67/B
Località Castello di Serravalle - Valsamoggia - (BO)
Tel. 051-6704845
info@emmegiinfissi.com - www.emmegiinfissi.com

domal
ISTITUTO GIORDANO
Installatore Qualificato
Findomestic
GRUPPO BNP PARIBAS

Visita il nostro showroom e affidati alla nostra competenza!!!
Ti offriamo la serietà dei Maestri Serramentisti Domal, l'esclusiva rete di qualificati professionisti creata per garantirti un eccellente servizio di consulenza professionale, assistenza tecnica ed un'installazione a regola d'arte.

Messaggio pubblicitario con finalità promozionale. Al fine di gestire le tue spese in modo responsabile, Findomestic ti ricorda, prima di sottoscrivere il contratto, di prendere visione di tutte le condizioni economiche e contrattuali, facendo riferimento alle Informazioni Europee di Base sul Credito ai Consumatori (IEBCC) presso il punto vendita. Salvo approvazione della società finanziaria.

Levi-Paradisi, ripresi i lavori

Ampliamento del Polo, il cantiere in corso per realizzare 14 nuove aule e 3 laboratori

Sono ripartiti dallo scorso giovedì 7 maggio i lavori della Provincia per l'ampliamento **del polo scolastico superiore Levi-Paradisi di Vignola**. I lavori, naturalmente, erano stati sospesi a causa dell'emergenza Covid-19. L'intervento, in corso, viene eseguito dalla ditta Icoed di Modena, adottando tutte le misure di sicurezza sanitaria previste dai protocolli a tutela degli addetti. Il progetto, che ha un costo di due milioni e 220 mila euro, è finanziato da mutui della Banca europea degli investimenti (Bei) con ammortamenti a carico dello Stato per due milioni di euro, mentre i restanti 220 mila euro con risorse della Provincia. L'ampliamento del polo Levi-Paradisi prevede la realizzazione, in un area attigua all'attuale sede, di un nuovo edificio di complessive 14 aule e tre laboratori, oltre a bagni, e locali accessori. I tecnici provinciali stanno valutando insieme alla ditta incaricata i tempi per la conclusione dei lavori, prevista per settembre. "Il polo scolastico superiore di Vignola - sottolinea **Gian Domenico Tomei**, presidente della Provincia di Modena - è cresciuto in questi anni anche perché attrae numerosi studenti provenienti da fuori provincia. Prosegue la realizzazione dei lavori in programma, in attesa delle decisioni del Governo sulle modalità di ripresa delle lezioni in settembre". Negli ultimi cinque anni gli iscritti ai due istituti

sono aumentati da circa 2.500 studenti agli oltre 3.100 previsti il prossimo anno scolastico. **Il Paradisi** offre un percorso di studi differenziato tra istituto tecnico, economico e liceo, ad indirizzo scientifico, linguistico e classico, mentre **il Levi**, che utilizza una sede principale ed una succursale di proprietà comunale, propone un liceo scientifico di scienze applicate e un tecnico con indirizzi meccanica, meccatronica ed energia, automazione e informatica.

Pastiglie anti-larve contro la zanzara tigre

Iniziano le pratiche per il controllo della diffusione della zanzara tigre, l'Amministrazione Comunale di Vignola provvederà alla distribuzione ai residenti, a titolo collaborativo, di pastiglie antilarvali, fino ad esaurimento scorte. Una prima distribuzione sarà presso il portico esterno dell'ingresso principale della sede comunale, in via Bellucci 1, nei giorni di lunedì 25 maggio e giovedì 4 giugno dalle 10 alle 13.30. Vista la necessità di evitare assembramenti e rendere la consegna fluida, causa l'emergenza sanitaria, non sarà richiesto alcun documento di riconoscimento, confidando nel senso civico dei cittadini vignolesi nel recarsi una sola volta per il ritiro.

Marano, riparte il prestito in Biblioteca

Dal 19 maggio è stato riattivato il servizio di prestito e restituzione dei libri alla Biblioteca Comunale di Marano sul Panaro. Dal martedì al sabato, dalle 9 alle 12, e nei giorni di martedì e giovedì anche dalle 14.30 alle 17.30, può accedere ai locali della biblioteca soltanto una persona alla volta. Per accedere è obbligatorio indossare la mascherina ed aver disinfettato le mani con l'apposito gel a disposizione. Non è consentito l'accesso a persone con sintomatologia da infezione respiratoria e stati febbrili. Non è consentito l'accesso alle sale di lettura e agli scaffali. Il servizio di prestito viene erogato su prenotazione scrivendo una e-mail all'indirizzo biblioteca@comune.marano.mo.it oppure chiamando al numero 059/705771. Inoltre, per verficare se un titolo è disponibile è possibile usare il portale BiblioMO (www.bibliomo.it). La biblioteca di Marano mette a disposizione anche il servizio di prestito a domicilio per i cittadini che hanno difficoltà a raggiungere la biblioteca, prenotandosi tramite mail o telefono. I libri richiesti verranno consegnati settimanalmente e ritirati alla scadenza al domicilio dell'utente grazie al Servixio dei Volontari Civici di Marano. Quest'ultimo servizio è limitato alla durata dell'emergenza sanitaria Covid-19. I libri riconsegnati resteranno in quarantena 10 giorni e saranno disinfettate le copertine. I libri prenotati, collocati in buste di plastica, saranno disponibili per il ritiro al banco di ingresso.

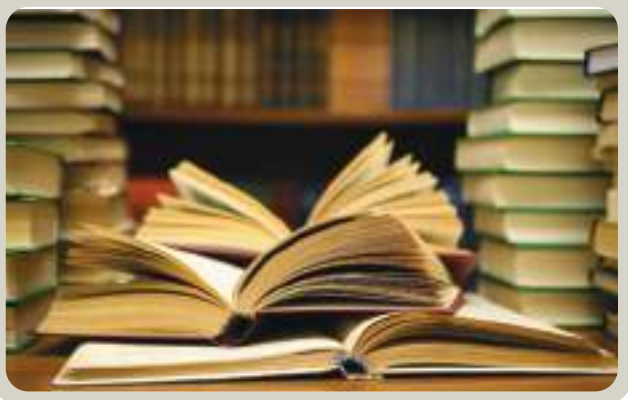

Biblioteca su appuntamento

Attivo il servizio di prestito e restituzione mentre prosegue la consegna a domicilio

A partire da lunedì 18 maggio anche **la Biblioteca di Spilamberto** ha riaperto al pubblico, ma lo fa solo su prenotazione ed esclusivamente per il servizio di prestito e restituzione dei libri e del materiale multimediale. Non sarà ancora possibile, per il momento, leggere e studiare, sfogliare quotidiani e riviste, accedere agli scaffali, utilizzare i computer, sostare al banco prestito per richieste bibliografiche, accedere al bagno. **L'utente** all'atto della prenotazione, telefonica o tramite posta elettronica, dovrà specificare nome, cognome, data di nascita e recapito telefonico e i titoli dei libri. Per la ricerca dei materiali da prendere in prestito e per ogni informazione è possibile usare il catalogo **www.bibliomo.it**, l'App BiblioMo e il catalogo dei libri per ragazzi **www.kids.bibliomo.it**. In questa prima fase il numero di documenti prestabili è di 5 libri per i bambini e 3 libri per gli adulti. I libri richiesti saranno preparati dai bibliotecari e si potranno ritirare i**n modalità "take away"** direttamente al banco prestito. Grazie ai volontari sarà ancora attivo il servizio di **consegna a domicilio**. La restituzione dei libri avverrà tramite il carrello posto all'ingresso della biblioteca. Tutti i prestiti in corso sono comunque stati prorogati fino al 4 giugno. Per entrare in biblioteca è necessario indossare la mascherina e disinfettare le mani con i prodotti a disposizione all'ingresso. Si potrà accedere uno alla volta, mantenendo **le distanze di sicurezza**

dagli altri utenti e dal bibliotecario. I materiali, una volta rientrati dal prestito, verranno messi **in quarantena** per 10 giorni e sanificati tramite disinfezione della copertine con soluzione idroalcolica, manipolati unicamente dagli operatori della biblioteca con guanti e mascherina. Per fissare l'appuntamento si può telefonare in biblioteca al numero **059/789965** o scrivere a **biblioteca@comune.spilamberto.mo.it**.

Lavori in corso alla Don Bondi

In tema di investimenti sulle scuole, sta per partire il secondo stralcio dei lavori di miglioramento sismico della Don Bondi di Spilamberto mentre è stata affidata anche la progettazione per l'impianto fotovoltaico da collocare sul tetto della scuola di San Vito. Dopo il primo stralcio dei lavori ultimati l'estate scorsa, sta per partire anche la seconda parte dei lavori che hanno come obiettivo il miglioramento sismico della scuola d'infanzia Don Bondi di Spilamberto. Il costo complessivo del progetto sarà di circa 400.000 euro. Riguardo invece alla Scuola San Vito, dopo la conclusione dell'intervento di miglioramento sismico della palestra della Scuola, per un importo complessivo dell'intervento di circa 202.000 euro, proseguono anche i lavori di riqualificazione e ammodernamento della struttura. È stata infatti affidata anche la progettazione per l'impianto fotovoltaico da collocare sul tetto dell'edificio della palestra grazie a un ulteriore finanziamento statale di 90.000 euro. L'intervento in questione consentirà l'installazione di un impianto fotovoltaico da 40KW. Si segnala infine, anche la recente ultimazione della nuova aula di informatica che sarà a disposizione degli studenti al momento del rientro a scuola, auspicabile a settembre se l'emergenza sanitaria sarà sotto controllo.

A Marano le isole ecologiche sono aperte

A Marano sul Panaro le isole ecologiche hanno riaperto i battenti, per chi ancora non lo sapesse, dallo scorso lunedì 4 maggio, data di inizio della cosiddetta fase due dell'emergenza sanitaria Covid-19. L'isola, che si trova in via Gramsci Località Fornacione, è aperta lunedì dalle 9 alle 12, mercoledì dalle 15.30 alle 19 e sabato sia mattina che pomeriggio. Per il ritiro di materiale ingombrante è possibile invece chiamare il numero 800999500 (da telefono fisso) oppure 199199599 (da cellulare). Altre informazioni sono disponibili chiamando il Servizio Manutenzioni del Comune di Marano allo 059.705753.

B.T. impianti
TECNOLOGIE ECOLOGICHE
di Baraldi Maurizio s.r.l
• Impianti idrosanitari
• Riscaldamento
• Condizionamento
• Impianti solari
• Energie alternative
• Geotermia
VIESSMANN Partner
per l'Efficienza Energetica
Via dell'Industria, 157 - 41058 Vignola (Mo)
Tel. 059.762269 • Cell. 335.6261695
bt@btimpiantisrl.it • www.btimpiantisrl.it
Seguici su facebook.com/btimpiantisrl

AUTOSPURGO Savigni S.R.L.
▪ SPURGO POZZI NERI CIVILI E INDUSTRIALI
▪ PULIZIA E DISINTASAMENTO COLONNE
▪ LAVAGGIO RETE FOGNARIA
▪ VIDEOISPEZIONE CON TELECAMERA
▪ SERVIZIO DI DISINFESTAZIONE
www.savigniautospurgo.it
Via Torricelli,19
Castelfranco Emilia (Mo)
Tel/Fax 059 923702 - Cell. 335 8469673
info@savigniautospurgo.it

CV\5-Castelnuovo Rangone, in zona residenz. casa indip. con giardino, suddivisa in 3 unità con ingr. priv. da vano scala comune con sala, cucinotto, 2 matrim. e bagno; 3 cantine con ingressi separati, 3 autorimesse, piccolo fabbricato con lavanderia comune e fienile. **€ 330.000** La soluzione è da ristrutturare ma ha grande potenziale.

AB IMMOBILIARE
AGENZIA IMMOBILIARE

MODENA
CORSO CANALCHIARO 178
REFERENTE
BOCCHI ALESSIO,
TEL. 348-3461814

VISITA IL NOSTRO SITO: **WWW.ABIMMOBILIARESAS.IT**
SEGUICI SU **FACEBOOK@ABIMMOBILIARESAS**
OPPURE GUARDA IL NOSTRO CANALE **YOUTUBE**

MV\1-Montale, ampia villetta di testa con giardino privato, sala con camino, cucina separata, 3 camere da letto matrimoniali, 2 bagni, soffitta, 3 balconi, 2 locali ad uso cantina e doppio garage. **€ 340.000** **Per questo immobile è disponibile la video-visita, contattaci per ricevere via mail il link.**

AP\3b-San Cesario, in piccola palazzina da 5 alloggi disponiamo di appartamento al piano rialzato con soggiorno pranzo ed angolo cottura, 2 camere da letto, bagno, ripostiglio, giardino privato su 2 lati e autorimessa. **€ 127.500** Nuovo, mai abitato!

AP\2-Spezzano, in zona strategica, comoda al centro del paese e alla Ferrari disponiamo di locale commerciale completamente arredato per attività di pizzeria d'asporto. **€ 65.000** Pronta consegna, solo da pulire e iniziare a lavorare!

AP\4-Castelfranco Emilia (Via Tiepolo), nella prima campagna disponiamo di casa indipendente su lotto di 400 mq con a piano terra ampio magazzino/laboratorio con servizio annesso e un garage; a piano primo ampia sala con camino, tinello, cucinotto, 3 camere da letto, 2 bagni e balcone. **€ 250.000**

AP\7-San Cesario, nelle campagne vicine al paese disponiamo di proprietà immob. con ampio terreno priv. con diversi fabbricati tra cui, una bellissima casa padronale dalle ampie metrature disposta su 3 piani servita da autorimessa, fabbricati ad uso magazzino/ripostiglio/stalla, autorimessa, ulteriore fabbricato con piccolo app,to con accesso priv.. La proprietà è complet.amente recintata. **€ 450.000**

AP\8r-Castelfranco Emilia, app.to a p. 2°, servito da ascens., con ingr. in ampio sogg. pranzo ed ang. cottura, 2 camere da letto, bagno, balcone e autorimessa. **€ 120.500** Oggetto nuovo e mai abitato in pronta consegna. **Per questo immobile è disponibile la video-visita, contattaci per ricevere via mail il link.**

AP\8f-Castelfranco Emilia, in zona centrale, comoda a tutti i servizi principali, in complesso di recente costruz. disponiamo di app.to a p. 3°, servito da ascens., con ingr. in sogg. pranzo ed ang. cottura, camera da letto, bagno, balcone e autorimessa. **€ 80.500** Oggetto nuovo e mai abitato in pronta consegna. **Per questo immobile è disponibile la video-visita, contattaci per ricevere via mail il link.**

LEN\1c-Levizzano, sulle colline con vista panoramica, app.to al p.t. con giardino priv. su 2 lati: ingr. in sala ed ang. cottura, 2 camere da letto, bagno, 3 posti auto e garage al p. interrato. **€ 140.000** Al grezzo avanzato con la possibilità di scegliere le finiture! **Per questo immobile è disponibile la video-visita, contattaci per ricevere via mail il link.**

PV\2-Portile, proprietà immob. con 10.000 mq di terreno priv. Il fabbricato principale è attualmente diviso in 2 unità abitative di cui una piccola a p.t. con ingr. in sala, cucina separata, 2 camere, bagno, ripost.; l'altra unità ha un accesso doppio, a p.t., sotto un grande porticato in salone con camino, cucinotto separato e bagno; tramite scala interna si raggiunge il p. 1° composto da sala, tinello, cucinotto, 3 camere grandi, 2 bagni, ripostiglio. Nella parte esterna troviamo un fabbricato ad utilizzo doppio garage e una barchessa con fienile ad uso deposito. **€ 550.000**

Sostenere le piccole imprese

Dai cittadini e dalle aziende una raccolta fondi per affrontare le spese dell'emergenza Covid-19

La Giunta del Comune di Castelvetro ha deciso di avviare una raccolta fondi per sostenere le spese legate **all'emergenza sanitaria** da Covid-19, mettendo a disposizione di aziende e cittadini un conto corrente bancario di tesoreria per quanti volessero contribuire con donazioni e liberalità. Come noto, **l'avvio della "fase 2"** dell'emergenza che, dallo scorso 4 maggio, ha "riaperto" attività produttive e maggiori possibilità di spostamento per le persone, porta con sé molte incognite e difficoltà sulla tenuta economica delle imprese che sono state costrette ad una lunga chiusura, soprattutto quelle di piccola e media entità. "E' proprio per sostenere queste attività in forte sofferenza ed i piccoli imprenditori che hanno dovuto tenere chiuso in tutte queste settimane, che la nostra Amministrazione comunale ha voluto promuovere questa raccolta fondi - dice il sindaco di Castelvetro Fabio Franceschini - senza andare in sovrapposizione con l'analoga raccolta avviata dall'Unione Terre di Castelli (di cui Franceschini è anche presidente, ndr) più riferita all'ambito sociale e a beneficio di persone e famiglie". E' quindi possibile effettuare una donazione attraverso bonifico bancario sul conto intestato al **Comune di Castelvetro** (Iban IT89L0503466710000000000521), indicando come causale "Raccolta fondi per l'emergenza Covid-19". L'Amministrazione comunale ha già previsto allo scopo un'apposita variazione di bilancio e l'istituzione di un capitolo sul quale far confluire le risorse incassate a titolo di solidarietà. Naturalmente, sia **i privati** che **le imprese** potranno beneficiare di sgravi fiscali per le donazioni che vorranno fare. Il Comune precisa che le somme introitate saranno gestite nella massima trasparenza, puntualmente rendicontate e rese pubbliche al termine dell'emergenza. (Fotografia di Angelo Nastri Nacchio)

Castelnuovo, mercato contadino riaperto

Da giovedì 14 maggio è tornato il consueto appuntamento con il mercato contadino; la vendita dei prodotti alimentari si svolgerà con cadenza settimanale dalle 8.30 per terminare alle 13. Le misure di sicurezza adottate sono quelle inserite nel DPCM 26 aprile 2020, le stesse che abbiamo imparato ad osservare in queste settimane, e così riassunte: lavarsi spesso le mani; evitare abbracci e strette di mano; mantenere una distanza di almeno un metro; starnutire o tossire in un fazzoletto; non toccarsi occhi, naso e bocca con le mani; pulire le superfici con disinfettanti a base di cloro o alcol. Nell'area possono essere presenti massimo 15 persone con obbligo di mascherina e il rispetto della distanza di almeno un metro, con il divieto di assembramenti. Viene messa a disposizione dei clienti, nei pressi dell'ingresso al mercato, una soluzione per la disinfezione delle mani e viene collocata, sempre all'ingresso dell'area, l'apposita cartellonistica rivolta agli acquirenti con tutte le informazioni per garantire il distanziamento e le norme di sicurezza da osservare.
La Polizia Locale si è resa disponibile ad un controllo frequente durante le giornate di apertura, oltre alle attività di posizionamento, per tutto il periodo iniziale del mercato.

Riconsegnato ai ragazzi il materiale a scuola

Sabato 16 maggio gli studenti delle scuole primarie Don Milani di Castelnuovo e Anna Frank di Montale hanno riavuto il materiale scolastico lasciato in aula prima della chiusura delle scuole. A consegnarlo sono stati i volontari del Gruppo Scout Castelnuovo Rangone 1 che hanno incontrato i genitori nel parcheggio dei due isituti con la modalità drive through. Il servizio è stato coordinato dall'Amministrazione comunale di Castelnuovo. "Siamo venuti incontro ad un'esigenza delle famiglie, che in questi mesi sono state messe a dura prova dall'emergenza sanitaria e dai suoi effetti negativi" ha spiegato il sindaco Massimo Paradisi.

NUOVA SEDE
CZ SERVICE
DI CRISTIANO ZACCARI
AUTO STORICHE
ARIA CONDIZIONATA
ORARIO CONTINUATO
CENTRO REVISIONI
AUTO - MOTO - FURGONI - CAMPER
CASTELNUOVO RANGONE
Via Montanara, 12/B
TEL. 059 53 7379 - CELL. 392 5154163
revisioni@cz-service.it. www.cz-service.it

RC ROSTI
FABBRICA CUCINE COMPONIBILI
Via Loda, 325 - S. Cesario s.P. (MO)
Tel. 059 933050 - www.rosticucine.it

La biblioteca è aperta

Per ora sono possibili solo prestito e restituzione dei libri. Le misure da rispettare per accedervi

Ha riaperto lo scorso lunedì 18 maggio la **biblioteca Comunale di Castelfranco**, con la sola attività di prestito e restituzione dei libri (sono esclusi dal prestito libri di stoffa e tattili per la fascia 0/6 anni). Il riavvio delle attività sarà graduale e in una prima fase (fino al 18 giugno) si manterrà **il prestito a domicilio** per le categorie fragili: disabili, invalidi, over 65, donne in stato di gravidanza, mamme con bambini. Il prestito a domicilio avverrà con le consuete modalità il mercoledì mattina a cura del gruppo scout Agesci. In questa fase di graduale riavvio del prestito **l'orario di apertura** sarà ridotto e suddiviso in 3 mattine e 3 pomeriggi: martedì, giovedì dalle 9 alle 14.30, lunedì, mercoledì e venerdì pomeriggio dalle 14 alle 19.00, sabato 9-13 e 15.30-18.30. L'accesso sarà contingentato e limitato al prelievo o alla restituzione; saranno promosse tutte le modalità per limitare la sosta in biblioteca, favorendo il mero ritiro dei libri, già preparati dai bibliotecari. Per accedere al prestito occorre fare richieste telefoniche o tramite mail, mentre le ricerche bibliografiche potranno essere fatte anche autonomamente attraverso **il catalogo online BiblioMo**. I libri restituiti verranno messi in "quarantena" e saranno collocati su tavoli separati dal pubblico, in un luogo con possibilità di aerazione, suddivisi per giorno di rientro.

I bibliotecari indosseranno mascherina e guanti, garantendo il necessario distanziamento sociale e anche **gli utenti** potranno accedere alla biblioteca solo se muniti di mascherina e prima di entrare dovranno detergere le mani con soluzione disinfettante. Restano, al momento, ancora chiuse **la Piumateca** e **il BiblioTour a Gaggio**. Non è previsto il noleggio delle sale.

Scuola, ripresi i lavori alle ex Messieri

A Castelfranco Emilia sono ripartiti, lo scorso 11 maggio, i lavori di miglioramento sismico dell'edificio scolastico ex Messieri, in via Magenta 10, sospesi nelle scorse settimane a causa dell'emergenza Covid-19. L'intervento della Provincia ha un costo di un milione e 200 mila euro e prevede anche opere di manutenzione generale, il rifacimento del tetto e una nuova illuminazione. Il fabbricato, realizzato nel 1932 con successivi ampliamenti, in passato sede della scuola media, è utilizzato da alcuni anni dall'istituto agrario Spallanzani, sulla base di una convenzione tra Comune e Provincia, che in questi ultimi anni ha visto una costante crescita di iscritti, dovuta in gran parte al boom dell'indirizzo enogastronomico; si tratta in tutto di una ventina di spazi tra aule e laboratori. L'edificio sarà rinforzato e suddiviso in tre unità strutturali indipendenti attraverso opportuni giunti e telai in acciaio, al fine di migliorare la risposta in caso di sisma; previsti nuovi controsoffitti, il rifacimento degli intonaci, tinteggiature, trattamenti antincendio, il rifacimento di porzioni di pavimentazione e lavori su impianti elettrici. I lavori, partiti alla fine della scorsa estate, dovevano terminare in agosto, ma con la pausa causata dall'epidemia, proseguiranno fino a ottobre; il progetto, comunque, è sviluppato in modo da consentire alla scuola di usufruire di almeno una parte dell'edificio durante l'esecuzione dei lavori.

Mercato contadino a San Cesario

Anche a San Cesario ha preso il via, lo scorso 16 maggio, il mercato contadino per la vendita diretta da parte dei produttori agricoli. Si tratta di un vero e proprio luogo di incontro per favorire la conoscenza diretta di produzioni locali scarsamente pubblicizzate, per promuovere le occasioni di diretto contatto tra produttori e consumatori, incentivare il consumo di prodotti di stagione e far conoscere le aziende produttrici agricole del territorio. Il mercato si svolgerà ogni sabato mattina in Corso Libertà e cittadini e commercianti dovranno rispettare le misure previste dall'emergenza sanitaria legata al Coronavirus.

BGS JOLLY GROUP S.R.L

www.bgsjollygroup.it
amministrazione.bgsjolly@gmail.com

MODENA
Via Labriola 38
tel 059-882311 fax 059-822891

CASTELFRANCO EMILIA
Piazza Garibaldi, 6/7
Tel. 059.928379 - Fax 059.9530655

SPURGHI

• LAVAGGI FOGNARI
• VIDEOISPEZIONI
• RIFIUTI SPECIALI

PER URGENZE 338.5211016

- Spurgo pozzi neri
- Pulizia, lavaggio e disocclusione colonne di scarico
- Pulizia e lavaggio fognature con Canal Jet ad alta pressione
- Video ispezioni fognature, colonne di scarico e manufatti in genere
- Trasporto rifiuti speciali automezzi a norma CE
- Disinfestazioni civili ed industriali
- Allontanamento volatili
- Derattizzazioni civili e industriali, parchi, giardini pubblici e privati

(AUTOMEZZI DA Ton 3 a Ton 20)

EDILIZIA

• RISTRUTTURAZIONI
• MANUTENZIONI
• RESTAURI

PER URGENZE 348.7332314

- Manutenzione edili condominiali e private
- Restauri conservativi ristrutturazioni interne ed esterne
- Rifacimento aree cortilive ed impianti fognari
- Lavorazioni di lattoneria con piattaforma aerea
- Ricerca perdite acqua e gas su tubazioni in pressione
- Tracciabilità impianti
- Ispezioni e ricerche con termocamera
- Decontaminazione e pulizia monumenti storici
- Rimozioni graffiti su qualsiasi superficie
- Facciate in marmo

(AUTOMEZZI ED ATTREZZATURE PROPRIE)

Ripartiamo dai nostri imprenditori.

Dai nostri **commercianti, ristoratori, artigiani, albergatori, professionisti, antiquari, imprenditori dell'intrattenimento, macellai, baristi, ottici, agenti, tabaccai, mediatori, dettaglianti alimentari.**
Da chi ha visto in queste settimane **franare** la terra sotto i propri piedi.
Da chi sperava di meritarsi di più di una **elemosina** di Stato.
Da chi vuole difendere un **patrimonio** di storie, competenze, lavoro che rende il nostro territorio invidiato nel mondo.
Da chi vuole restituire alle nostre città **vita**, **operosità** e **bellezza**.
Da chi è pronto ad accogliervi in **sicurezza**. Ma con il **calore** di sempre.

#RipartiamoDalleImprese

confcommerciomodena.it

seguici su:

CONFCOMMERCIO
IMPRESE PER L'ITALIA
ASCOM MODENA

Asili, ecco Modena Zerosei

Il sistema educativo integrato per i bambini raccoglierà i soggetti che operano in questo campo

Si chiamerà **"Modena Zerosei"** il sistema educativo integrato per i bambini e le bambine che dovrà raccogliere tutti i soggetti che operano nel campo educativo in una prospettiva comune di sostenibilità, qualità ed innovazione. Un sistema integrato in cui **il Comune** manterrà un importante ruolo di gestione e, soprattutto, avrà una funzione centrale di governance. Un ruolo importante lo giocherà la **Fondazione Cresciamo** su cui l'amministrazione comunale investe riconoscendone le potenzialità d'innovazione e sperimentazione, e in cui confluiranno **due servizi nido** dalla gestione comunale, consentendole in tal modo di diventare un punto di riferimento per la realizzazione dei Poli 0-6. Lo ha deciso la Giunta comunale lo scorso martedì 12 maggio deliberando di dare avvio al percorso partecipato con tutti i soggetti del sistema educativo e formativo cittadino, di cui fanno parte anche le famiglie, per la realizzazione **del sistema integrato "Modena Zerosei"**, oltre che alle azioni finalizzate allo sviluppo della Fondazione Cresciamo e a ridefinirne l'assetto organizzativo. La realizzazione di "Modena Zerosei" sarà successivamente anche oggetto di un atto di indirizzo del Consiglio comunale. Il percorso partecipato - si legge in una nota stampa del Comune - è funzionale a sviluppare un osservatorio sui bisogni dell'infanzia

e delle famiglie, a costruire piani per promuovere cultura dell'infanzia, elaborare proposte innovative, ricerche e sperimentazioni. **Il coordinamento dei gestori di servizi 0-6** dovrà affrontare in modo integrato le questioni relative a qualità, formazione, programmazione in relazione alle domande e ai progetti di sviluppo e innovazione di supporto al sistema.

Dal web, i risultati del sondaggio di aprile

Lo scorso mese, nel pieno del lockdown, sul nostro portale vivomodena.it, avevamo lanciato un sondaggio nel quale veniva chiesto ai nostri lettori "Quale sarà la prima cosa che vi piacerebbe fare una volta finita l'emergenza?". Ecco dunque i risultati. Dopo un'entusiasmante testa a testa, c'è stata una vittoria al fotofinish: a trionfare, infatti, è stato "Una gita al mare o in montagna" che ha raccolto il 35% dei voti. Al secondo posto troviamo "Un pranzo con amici e parenti" con il 32% (o come sarebbe meglio dire "… con amici e congiunti), mentre il gradino più basso del podio se l'è aggiudicato "Una passeggiata in un parco", con il 20%. Se per le prime due opzioni bisognerà aspettare ancora un po' di tempo per poter fare tutto in sicurezza, anche se dal 18 maggio hanno riaperto gli stabilimenti balneari e si possono rivedere gli amici, è già consentito poter fare una passeggiata in un parco, a patto che non si creino assembramenti. Di seguito la classifica finale: 1) "Una gita al mare o in montagna" (35%); 2) "Un pranzo con amici e parenti" (32%); 3) "Una passeggiata in un parco" (20%); 4) "La classica vasca in centro" (6%); 5) "Un po' di attività sportiva" (5%); 6) "Una visita a una mostra o museo" (4%). Vi ricordiamo che potrete trovare altri sondaggi sul nostro sito www.vivomodena.it o mandare le vostre opinioni in merito a redazione@vivomodena.com.

Cimiteri, aperture con orario estivo

I cimiteri del Comune di Modena ritornano ad aprire sette giorni su sette e dunque anche alla domenica. Dalla scorsa domenica 17 maggio, infatti, è entrato in vigore l'orario estivo ordinario di apertura sia per San Cataldo, sia per i 16 cimiteri delle frazioni. Il primo, il principale cimitero cittadino, aprirà tutti i giorni dalle 8 alle 17.30; i 16 campisanti del forese, invece, apriranno tutti i giorni dalle 8 alle 20. Restano in vigore le disposizioni legate all'emergenza Covid-19 per garantire le condizioni di sicurezza di operatori e visitatori i quali, oltre a mantenere le distanze di sicurezza, dovranno indossare mascherina e guanti usa e getta.

Si precisa che tutte le ricerche di personale sono rivolte ad ambo i sessi (L. 903/77).

Lavoro

DOMANDE

161 Impiegati

IMPIEGATA amministrativa con diversi anni di esperienza in contabilità e bilanci cerca lavoro part-time o full time. Tel **320-3013520**

164 Part Time

SIGNORA modenese seria ed affidabile cerca lavoro al mattino per pulizie, assistenza anziani di giorno. Automunita. Ha diversi anni di esperienza. No perditempo. **338-4812599**

168 Vari

ESSENDO fermo come attività lavorativa causa Corona Virus cerco lavoro in zona Vignola e dintorni per la raccolta della frutta. **347-5872070**

SIGNORA con esperienza cerca lavoro come aiuto cuoco, aiuto pasticceria, gastronomia, self-service, addetta mensa, pulizie, cameriera ai piani o badante. A Modena, purche' serio. **349-1767322**

SIGNORA italiana cerca lavoro, pulizie domestiche o badante, no perditempo, persona seria di 55 anni con tanta pazienza e molto solare. Automunita. **327-0136287**

169 Assistenti anziani & Baby sitter

SIGNORA 50enne si offre come aiuto nei lavori domestici e come baby sitter. Tel **320-3013520**

SIGNORA bulgara cerca lavoro serio come badante, esperienza, full time e domenica. Zona musicisti. Disponibile anche per altri lavori. **324-7870911**

SIGNORA con esperienza cerca lavoro come badante con vitto ed alloggio. **389-2840302**

Prestazioni professionali

188 Scuole Corsi

CORSI DI TENNIS per tutti i livelli e tutte le età, collettivi ed individuali, con preparazione fisica e mentale. Insegnanti certificati. www.saccatennis.net Tel. dal lunedì al sabato dalle 9 alle 12. **392-0195506**

Immobili

OFFERTE

101 Abitazioni in Vendita

AD.ZE PARCO FERRARI App.to posto al terzo piano senza ascensore composto da: ingresso, cucina abitabile sala/camera, 2 matrimoniali, servizio, ripostiglio, balcone e soffitta e garage. E 157.000. **Domus Gest 327-4749087**

CASTELFRANCO EMILIA (Via Loda) AP-9, in piccola palazzina disponiamo di appartamento al piano secondo con ingresso in soggiorno pranzo ed angolo cottura servita da balcone, 2 camere matrimoniali, bagno, altro balcone e autorimessa. E 118.000 Libero subito! **AB Immobiliare 348-3461814**

FORMIGINE E DINTORNI Proponiamo appartamenti di nuova costruzione e diverse dimensioni. Zona Ubersetto e Casinalbo. Planimetrie e dettagli disponibili in ufficio. **Domus Gest 327-4749087**

SAN CESARIO AP-3b, in piccola palazzina da 5 alloggi disponiamo di appartamento al piano rialzato con soggiorno pranzo ed angolo cottura, 2 camere da letto, bagno, ripostiglio, giardino privato su 2 lati e autorimessa. E 127.500 Nuovo, mai abitato! **AB Immobiliare 348-3461814**

VIA EMILIA EST Appartamento al 5° P., da ristrutturare parzialmente ma ben tenuto, di 120 mq, con in-gresso, sala e cucina ab. con balcone comunicante, piccolo studio, 2 camere matrimoniali e 2 bagni. Molto luminoso. Riscaldamento centralizzato. E 195.000. **Domus Gest 327-4749087**

VIA LA SPEZIA Modena Nei pressi di Via Vignolese, appartamento composto da: ingresso, sala con bal-cone, cucinotto, 1 matrimoniale, mezza camera e servizio. Garage. Riscaldamento centralizzato con conta calorie. Piano primo E 175.000. **Domus Gest 327-4749087**

VIA VENTIMIGLIA Modena App.to di 90 mq circa, 3°p. ed ultimo piano s/a, composto da: ingresso, cucina-soggiorno open space con balcone, disimpegno, 2 camere e servizio. Garage e soffitta. Spese condominiali circa E 1200 annui. Riscaldamento centralizzato con contabilizzatori. E 167.000 **Domus Gest 327-4749087**

VICINANZE INGEGNERIA In piccolo contesto residenziale proponiamo appartamento al 1° P. in palazzina di sole 6 unità. Si compone di ingresso con soggiorno, sala da pranzo con balcone e cucina a vista, disimpegno notte con 2 matrimoniali (con balcone), bagno. Ampio garage. E 230.000. **Domus Gest 327-4749087**

102 Ville E Rustici

CASTELFRANCO EMILIA (Via Tiepolo) AP-4, nella prima campagna disponiamo di casa indipendente su lotto di 400 mq con a piano terra ampio magazzino/laboratorio con servizio annesso e un garage; a piano primo ampia sala con camino, tinello, cucinotto, 3 camere da letto, 2 bagni e balcone. E 250.000 Libera subito, tenuta molto bene, ampie metrature. **AB Immobiliare 348-3461814**

SAN CESARIO AP-7, nelle campagne vicine al paese disp. di proprietà imm.re con ampio terreno privato con diversi fabbricati tra cui, bellissima casa padronale dalle ampie metrature disp. 3 piani servita da autorimessa, fabbricati ad uso magazzino/ripostiglio/stalla, autorimessa, ulteriore fabbricato con piccolo app.to con accesso privato. La proprietà è completamente recintata. E 450.000 Libera subito! **AB Immobiliare 348-3461814**

SAN VITO località la Busa, AP-5 campagna, comoda a Modena e autostrada disponiamo di proprietà imm.re comp. da 2 fabbricati al grezzo con ampio terreno privato c.a. 2500 mq Primo fabbricato suddiviso in una parte da unità imm.re con sala, cucina, 5 camere da letto, 3 bagni, ripostiglio, 2 ampie mansarde e doppio garage; lâ€™altra parte magazzino su doppio volume con servizio; il terzo fabbricato è un grande magazzino di 130 mq. E 350.000 Libera subito! **AB Immobiliare 348-3461814**

105 Immobili Commerciali in Vendita

CASTELFRANCO EMILIA (Via Loda) AP-9d, in posizione eccellente, strada principale di passaggio, disponiamo di ampio magazzino con servizio e parte soppalcata con ufficio. E130.500 Di recente costruzione, molto interessante. **AB Immobiliare 348-3461814**

Vacanze

MARE

122 Case in Affitto

PUGLIA zona Maldive del Salento - Torre Vado - Gallipoli - Otranto - Santa Maria di Leuca, affitto appartamenti per periodo estivo, anche settimanalmente. 360-996251

Veicoli

OFFERTE

RENAULT

SCENIC xmod, km. 190000, anno 2009, full optional, chiusura centralizzata, clima auto, leve al volante, computer di bordo, vetri oscurati. E 3000 tratt. escluso passaggio di proprietà. **339-6928370**

204 Moto

ACQUISTO VESPA, Lambretta, e moto d'epoca in qualunque stato anche per uso ricambi. Amatore, ritiro e pagamento immediato. **342-5758002**

Domus Gest Immobiliare

DOMUS GEST IMMOBILIARE
Tel. 059 97 80 354 - 327 47 49 087
fo@domusgestimmobiliare.it - www.domusgestimmobiliare.it

DOMUS GEST
Tel.: 059/8754681
email: info@domusgest.info - www.domusgest.info

Domus Gest

Agenzia Immobiliare e Amministrazione Condominiale

CASTELFRANCO EMILIA - CENTRO App.to complet. da ristrutt. in palazzina d'epoca appena ristrutt., molto ben curata internamente. 1°p.: ingr., sala , cucina ab. con balcone verandato, bagno con doccia, disimp. notte con 2 ampie camere matrim. **Richiesta € 105.000**

AD.ZE PARCO AMENDOLA In zona peep, app.to al 1°p.di ca. 85 mq comm. con garage e piccola cantina. L'app.to si compone di ingr. in sala aperta con ang. cott. a vista arredato e balcone con veranda, camera matrim., singola ed ampio bagno cieco. **€ 160.000**

CIRO MENOTTI App.to di ca. 110 mq in immobile di poche unità immob., 2° p. L'immobile è composto da ingresso, cucina abitabile, grandissimo soggiorno, due camere e servizio. Soffitta e garage. Riscaldamento autonomo. **€ 165.000**

ALBARETO – BORGO
Porzione di casa di circa 200 mq disposta su 2 piani + zona notte mansardata, giardino privato di 300 mq adiacente all'ingresso, ben curato. Ottima soluzione per unica famiglia o **possibilità** di creare bifamigliare in quanto già disponibile doppio ingresso e impianti separati.

NONANTOLA App.to composto da: ampio ingr., cucina, sogg., disimp. notte, 2 camere, garage e 2 sottotetti. Imp. di risc. aut., porta blindata, zanzariere, videocitofono, tenda sole elettrica, Classe F. Poss.tà di acquisto con arredamento. **€ 145.000**

AD.ZE PARCO FERRARI App.to posto al 3°p. SENZA ascens.composto da: ingresso, cucina abitabile sala/camera, due camere matrimoniali, servizio, ripostiglio, balcone e soffitta e garage. **€ 157.000**

Riprenditi in mano i tuoi soldi!
Basta con lo spreco

ALCUNI ESEMPI DI ONORARI PER INTERO CONDOMINIO

N. U. ABIT.	Risc. CENT.	Risc.AUTOM.
15	850 + iva	750 + iva
20	1300 + iva	1000 + iva
30	1700 + iva	1500 + iva

Nell'onorario è compreso il quadro AC e il pagamento delle ritenute d'acconto, spese max di cancelleria €. 100 annuali per intero condominio.

207 Accessori Auto, Moto, Bici

SET completo di gomme-pneumatici estivi Michelin Energy Saver, 195-65 R15, montate su cerchi in lega originali Opel Vectra. In ottimo stato. Vendesi solo complete di cerchi. E 200. **338-5260838**

DOMANDE

214 Moto

CIAO Piaggio vecchio, cerco anche fermo da anni in cantine, garage, fienili ecc. Ritiro a domicilio e pagamento immediato. **347-6025477**

MOTO vecchie da cross, regolarità, trial, vespe, cinquantini sportivi anche non funzionanti. Ritiro personalmente. Massima serietà. **333-4862950**

216 Biciclette

VECCHIE biciclette da corsa. Sono un appassionato di ciclismo. **338-4284285**

Mercatino

OFFERTE

232 Collezionismo

DIVERSI OGGETTI come: n. 30 maschere di ceramica, n. 1 quadro argento ed altri con metalli diversi e n. 100 placche che rappresentano le piccole armi mondiali. **338-2140658**

235 Dischi, Audio, Video

AMPLIFICATORE rcf p.a. am5040 con 2 ingressi microfonici, ingresso aux, potenza 40 watt, uscite a 100 volt-70 volt 8-16 ohm. **338-7683590**

COPPIA di lettori Pioneer cdj200 per dj usati solo in casa, con imballi originali. tel. ore serali. **338-7683590**

MIXER Peecker Sound Ja8-N con 4 ingressi phono, 7 ingressi linea, 4 ingressi microfono e 3 uscite master indipendenti e separate, revisionato di recente. **338-7683590**

236 Elettrodomestici, Casalinghi

CONDIZIONATORE Comfee Fresko 9. E 150 tratt. **328-7476230**

239 Giocattoli

TANTE COSE come: n. 6 robot, n. 6 navicelle di metallo, n. 100 bamboline di ceramica con vestiti regionali e n. 20 giostre del 1900. **338-2140658**

242 Oggetti Vari

MOTOSEGA con lama cm. 45, marca OIL-MAC, in ottime condizioni, più catena nuova, ricambio. E 160. **339-8776026**

N° 2 BILANCIATORI in blocco. Capacità di carico 3-4 kg e 1-2 kg, materiale custodia in resina di nylon, lunghezza del cavo estraibile mt. 1.65. E 50. **340-8028494**

OLIO d'oliva extravergine della Calabria, nostra produzione, di buona qualità. E 7.50 al lt. **339-8776026**

PER CESSATA ATTIVITA' di termoidraulica vendesi a metà prezzo attrezzature: macchina per saldare scarichi, girello per impianto a pavimento, piegatubi, pinzatrice, martelli pneumatici Hilti. **340-2517990**

PER CESSATA ATTIVITA' di elettrotermoidraulica vendesi a metà prezzo: tubi fusio aquatherm, tibi multistrato, tubo rame, rotoli fili per impianti elettrici e molto altro materiale. **340-2517990**

PUNZONI vecchi in ottone, per marchiare a caldo capi di moda. Possono essere incastonati nel legno per la produzione di mobili. 437 pezzi, in blocco E 750 non tratt. **389-6547962**

SASSI per giardino, in ottime condizioni, praticamente come nuovi. **339-3755903**

SMARTPHONE usato pochissimo, ancora nella scatola, ideale per bambini. E 35 tratt. **338-8359565**

TELEFONO Motorola V360 uscato pochissimo, ancora nella scatola. E 25 tratt. **338-8359565**

TELEFONO Nokia 1616 usato pochissimo, ancora nella scatola. E 30 tratt. **338-8359565**

243 Arredamento

MOBILE da sala-soggiorno con libreria centrale e mobiletti laterali, usato, in buono stato. E 1500. Possibilità di vendita separata della sola libreria ad E 1000. **338-5260838**

247 Perso, Trovato

PERSA il giorno 04-05-2020 a Castelfranco Emilia (MO) Margot, gatta europea di 3 anni sterilizzata. E' di tg. media, pelo corto, mascherina, dorso e coda grigio tigrati, punta muso, petto, ventre e calzini bianchi. Senza collare. Uscita e non tornata. **389-4773347** **www.animalipersieritrovati.org**

248 Animali

REGALO 3 bellissimi gattini che saranno adottabili verso il 20-25 Maggio a Castellarano (RE). Per chi è interessato per info e foto telefonare. **320-1747675**

DOMANDE

252 Collezionismo

COMPRO cartoline, santini, francobolli, figurine, libri sportivi, storia postale. **339-1532121**

MACCHINA vecchia da caffè da bar anni 50, tutta in acciaio con leve grandi che funzionava anche a gas, anche rotta, cerco. **347-4679291**

VECCHIE bottiglie di whisky e cognac, compro. **338-7137488**

256 Elettrodomestici, Casalinghi

AFFETTATRICE vecchia, a volano, rossa, Berkel, anche tenuta male o abbandonata da anni, solamente da unico proprietario, cerco. **347-4679291**

259 Giocattoli

GIOCATTOLI vecchi anni 70, rimasti in giacenza nelle botteghe di una volta, possibilmente con scatola originale. **347-4679291**

N. 24 ROBOT gonfiabili, vengo direttamente da voi. **338-2140658**

262 Oggetti vari

INSEGNE vecchie agip e eni, cerco. **338-4284285**

L'Oroscopo

di Luca Ruggeri - Psicoastrologo
www.sestopotere.it

DAL 20 AL 26 MAGGIO 2020

♈ ARIETE
21-3 / 20-4
La vostra impulsività cede il passo ad una insospettabile pazienza; proprio voi, inguaribili istintivi vi scoprite straordinariamente calmi e perfino resilienti.
Da conoscere: Acquario
Da evitare: Sagittario

♉ TORO
21-4 / 20-5
Finalmente sia in campo affettivo che in ambito professionale vi state muovendo bene. Ora si tratta di mettere un po' in ordine la sfera familiare con importanti compromessi.
Da conoscere: Pesci
Da evitare: Capricorno

♊ GEMELLI
21-5 / 20-6
Piccoli fuochi per una fase che vorreste densa di novità ma che ancora stenta a decollare, avvolta in ambiguità che però ben presto vengono sciolte.
Da conoscere: Leone
Da evitare: Acquario

♋ CANCRO
21-6 / 22-7
Negli ultimi tempi chi vi vuole bene talvolta fatica a comprendere il vostro modo di agire, ma non è il caso di creare un muro contro muro; un evento vi riabiliterà.
Da conoscere: Vergine
Da evitare: Pesci

♌ LEONE
23-7 / 22-8
La volontà che state dimostrando in una questione che vi attanaglia da settimane è a dir poco ammirevole; bene in tutti i settori grazie a questo importante slancio.
Da conoscere: Gemelli
Da evitare: Bilancia

♍ VERGINE
23-8 / 22-9
Troppa diffidenza in una fase delicata dove dovete dimostrare fiducia nel prossimo ed un pizzico di follia; lasciate al destino tutto ciò che non passa dal vostro impegno.
Da conoscere: Cancro
Da evitare: Scorpione

♎ BILANCIA
23-9 / 22-10
Trovare le risorse in un momento così delicato non è impresa facile; un confronto con alcune persone si rivelerà particolarmente illuminante. Determinazione.
Da conoscere: Sagittario
Da evitare: Leone

♏ SCORPIONE
23-10 / 21-11
Tutto in divenire anche se alcuni dettagli dimostrano che siete sulla buona strada; se non perdete la lucidità stavolta la direzione è quella giusta. Coerenza.
Da conoscere: Capricorno
Da evitare: Vergine

♐ SAGITTARIO
22-11 / 21-12
Il momento lavorativo non è certo rassicurante, ma la vostra fiducia sulle potenzialità future è non solo ammirevole ma decisiva per propiziare nuove occasioni.
Da conoscere: Bilancia
Da evitare: Ariete

♑ CAPRICORNO
22-12 / 20-1
Non è più il lavoro a monopolizzare i vostri pensieri; un evento inaspettato vi pone in un ruolo articolato nella sfera delle relazioni e occorre capire la strada giusta.
Da conoscere: Scorpione
Da evitare: Toro

♒ ACQUARIO
21-1 / 19-2
Rimangono da perfezionare alcuni dettagli, ma la direzione presa è certo la migliore; ora non potete e non dovete voltarvi indietro bensì guardare avanti con fiducia.
Da conoscere: Ariete
Da evitare: Gemelli

♓ PESCI
20-2 / 20-3
Sul lavoro avete risultati alterni e questo non vi consente di sognare in grande; con uno scambio di punti di vista arriverete alla soluzione del problema presente.
Da conoscere: Toro
Da evitare: Cancro

Cedola annunci Vivo

COME FARE L'ANNUNCIO GRATUITO

Allo sportello **VIDEOPRESS via Emilia Est, 402/6, TUTTE LE MATTINE DAL LUNEDÌ AL VENERDÌ DALLE 9,00-13,00 *CHIUSO AL PUBBLICO AL POMERIGGIO*** • Compila in stampatello la cedola qui sotto e spediscila in busta a **VIDEOPRESS via Emilia Est, 402/6 - 41124 Modena** • Fax al n. **059/36.82.441** • Mail all'indirizzo: **annunci@vivomodena.com** • Gli annunci gratuiti saranno pubblicati per 3 settimane. **Nella misura massima di n. 3 annunci per persona.**

RUBRICHE A PAGAMENTO

• Alla nostra Sede in via Emilia Est, 402/6 Modena • Tramite Vaglia Postale intestato a: **Videopress Modena srl, via Emilia Est, 402/6 Modena,** inviando per fax al n. **059-3672441** la ricevuta del vaglia, il testo dell'annuncio, e tutti i dati personali.

Tutti i prezzi si intendono Iva inclusa.

PRESTAZIONI PROFESSIONALI

PRIVATI	1 Vivo Modena + 1 provinciale	€ 7,00
	4 Vivo Modena + 4 provinciali	€ 21,00
AZIENDE	1 Vivo Modena + 1 provinciale	€ 11,00
	4 Vivo Modena + 4 provinciali	€ 32,00

OFFERTE DI LAVORO - PRESTITI INVESTIMENTI - IMMOBILI AFFITTO/VENDITA CASA VACANZE AFFITTO / VENDITA

PRIVATI	1 Vivo Modena + 1 provinciale	€ 21,00
	4 Vivo Modena + 4 provinciali	€ 54,00
AZIENDE	1 Vivo Modena + 1 provinciale	€ 26,00
	4 Vivo Modena + 4 provinciali	€ 98,00

RUBRICA INCONTRI 1 USCITA € 37,00 - 4 USCITE € 34,00 CAD.

N.B. per la rubrica 'Incontri' è necessario presentare un documento di riconoscimento.

Testo dell'annuncio (MAX 25 parole) scritto in stampatello.

Nome: **Cognome:**

Indirizzo: **Tel:**

AVVISO AI LETTORI: l'editore non è responsabile per la qualità, provenienza e veridicità delle inserzioni. Lo stesso si riserva il diritto di rifiutare, modificare o sospendere un'inserzione a proprio insindacabile giudizio. L'editore non risponde per eventuali ritardi o perdite causati dalla non pubblicazione dell'inserzione per qualsiasi motivo. Non è neppure responsabile per eventuali errori di stampa. Gli inserzionisti dovranno rifondere all'editore ogni spesa eventualmente da esso sopportata in seguito a malintesi, dichiarazioni, violazioni di diritti, ecc., a causa dell'annuncio. Tutte le inserzioni relative a richieste od offerte di lavoro debbono intendersi destinate sia a personale maschile che femminile, ai sensi dell'art.1 della legge 9/12/77 n.903; È vietata la riproduzione parziale e totale di tutti i testi, le foto, i disegni riprodotti su questa edizione del giornale. Tutti i diritti sono riservati.

AVVERTENZA: ai sensi degli artt.13-23 del D.Lgs. n.196/2003 (in materia di protezione dei dati personali), nonché ai sensi degli artt.13 -14 del regolamento UE 679/2016 (GDPR) la informiamo che i Suoi dati, trattati sia manualmente che elettronicamente e per la finalità della pubblicazione della Sua inserzione, potranno essere comunicati a terzi nell'ambito dell'esecuzione contrattuale, saranno comunicati alle società che realizzano la stampa per nostro conto e saranno oggetto di diffusione in forza della pubblicazione nei nostri periodici e testate collegate della Sua inserzione. La parte sottoscrivente il presente ordine dichiara di avere ricevuto adeguate informazioni ai sensi di legge e ai sensi degli artt.13, 14,15, 16, 17,18-22 del regolamento UE N.679/2016 (GDPR); la parte sottoscrivente esprime il proprio consenso a che i suoi dati personali siano comunicati a terzi nell'ambito dell'esecuzione contrattuale. Titolare del trattamento dei dati raccolti è Videopress Srl Via Emilia Est n.402/6; l'informativa estesa è visionabile sul sito web "videopress.mo.it" e/o può contattare la società per la consegna alla sottoscrizione dell'ordine.

Per presa visione e accettazione. Data _____ Firma _____ Non si evadono ordini non firmati

...NOVITÀ, STILE E DESIGN a Modena!!!

CITY AUTO
automotive & mobility

City Auto srl
Sede: Viale Reiter 137/139 Modena
Succursale: Via O.Respighi 260 Modena
059 330460 / 059 8752895 Cell. 328 2044642
www.cityautomodena.it

2017 FORD Galaxy 2.0 TDCI 150CV Powe...
1.997 Cm³ • Diesel

2017 FORD Kuga 1.5 TDCI 120CV S&S 2...
1.499 Cm³ • Diesel

2019 FIAT 500X 1.0 T3 120CV CITY CRO...
999 Cm³ • Benzina

2019 FIAT 500X 1.6 E-Torq 110CV 120° E...
1.598 Cm³ • Benzina

2015 FIAT 500X 1.6 MultiJet 120CV Busi...
1.598 Cm³ • Diesel

2020 FORD Kuga 2.0 TDCI 150CV AWD P...
1.997 Cm³ • Diesel

2013 HYUNDAI IX35 2.0 CRDI 4WD Xpess...
1.995 Cm³ • Diesel

2017 INFINITI Q30 1.5 diesel Premium N...
1.461 Cm³ • Diesel

2019 FIAT Panda 1.2 Easy 4X4 S
1.242 Cm³ • Benzina

2020 FIAT Panda 1.2 EasyPower 4X4 S
1.242 Cm³ • Benzina/GPL

2018 FIAT Tipo 1.6 MJt S&S 120CV SW Le...
1.598 Cm³ • Diesel

2020 JEEP Renegade 1.0 T3 Limited 120...
999 Cm³ • Benzina

2020 JEEP Renegade 1.6 Mjt 120CV Limi...
1.598 Cm³ • Diesel

2017 JEEP Renegade 1.6 Mjt DDCT 120C...
1.598 Cm³ • Diesel

2019 BMW 620 d xDrive Touring Luxury 1...
1.995 Cm³ • Diesel

2014 BMW X3 xDrive20d AUTOM. 184CV ...
1.995 Cm³ • Diesel

2019 FIAT 500 1.2 Lounge 4X4 S
1.242 Cm³ • Benzina

2018 MERCEDES-BENZ E 350 d 4Matic C...
2.987 Cm³ • Diesel

2016 MERCEDES-BENZ GLE 350 d 4Matic...
2.987 Cm³ • Diesel

2011 MERCEDES-BENZ GLK 350 CDI 231...
2.987 Cm³ • Diesel

2019 FIAT 500 1.2 Lounge 4X4 S
1.242 Cm³ • Benzina

2019 FIAT 500 1.2 Lounge NAVI/CRUISE/...
1.242 Cm³ • Benzina

2019 FIAT 500L 1.6 95 CV S&S Mirror 4X4...
1.368 Cm³ • Benzina

2013 MINI Countryman Cooper D 111CV...
1.598 Cm³ • Diesel

2018 MINI Countryman Cooper S Boost
1.998 Cm³ • Diesel

2018 NISSAN Qashqai 1.6 dCi 131CV N-C...
1.598 Cm³ • Diesel

aria immobiliare
IMMOBILI DI PRESTIGIO
BY ALESSANDRO RIZZI

Tel. 059 766 861

Formica, Villino Bifamiliare In Tranquilla Zona Residenziale! Savignano, Formica, vendiamo in bella zona residenziale riservata Villino bifamiliare in pietra f.v., con doppio accesso, in aderenza ad altro fabbricato. La proprietà immob., libera su 3 lati e circondata da giardino esclusivo di ca. 280mq è composta al p.t. da grande portico verandato, app.to con ingr. aut. su sogg., cucinotto, ampio disimp., camera matrim. e bagno (62mq). Al P.1° ampio app.to formato da ingr., salone con balcone, cucina abit., ulteriore ampio balcone, disimp. notte, 3 camere matrim. e 2 bagni (125mq). Completa il tutto un ampio interrato di ca. 150 mq dove troviamo garage per almeno quattro auto, bagno di servizio, cantina e ampia tavernetta con camino. La superficie comm.le dell' intero immob. raggiunge i 303mq ca, dotato di buone finiture come granito, doppi vetri, porte in noce ecc., viene venduto all'interessante **prezzo che saremo lieti di comunicarvi presso i nostri uffici**. Vera occasione per famiglia genitori/figli, da visitare!!! Nostra esclusiva.

Indipendente tutto su un piano! in zona tranquilla e vicino alle scuole si vende appartamento di grandi dimensioni , indipendente in bifamiliare . piano terra : entrata indipendente , giardino 220 mq. circa, 2 garage, cantina (tavernetta) , scala interna al piano primo: ingresso, cucinotto, pranzo, soggiorno, 3 balconi, disimpegno notte, tre camere da letto matrimoniali. l'immobile parzialmente ristrutturato e' dotato di buone finiture quali: porta blindata, zanzariere, basculante automatico, aria condizionata, camino. nostra esclusiva. **Prezzo di richiesta € 295.000,00**

Castelvetro, villetta, occasione di qualità! Castelvetro, in posiz. comoda alla viabilità principale, con bellissimo affaccio sulle colline circostanti, in contesto residenz. di lusso composto da sole ville, vendiamo villetta di testa unifam., circondata da ampio giard. di ca. 1.500mq. piantumato e curato in ogni dettaglio, comprendente anche 4 p. auto privati. la villetta sviluppata su 3 p. è composta da: p.int.: ampia tavernetta con bagno, cantina, lavand., cavedio e ampia autorim.; p.t.: portico, ingr. su ampio sogg.-pranzo con camino/stufa, cucina rialzata, dispensa, camera matrim./studio con guardaroba e bagno; p.1°: disimp., 2 camere matrim.oniali e bagno. sviluppa una superficie comm.e di ca. 316mq. ed è dotata di ottime finiture generali, quali aria condiz., aspirapolvere aut., imp. d'allarme, zanzariere, inferriate, tetto e pavimenti in legno, ecc…. occasione, di grande qualità, assolutamente da visitare! **trattativa riservata**. "f" ep tot 175,64

www.ariaimmobiliare.it. • info@ariaimmobiliare.it
41058 VIGNOLA (MO) VIA MARIO PELLEGRINI N° 2

Il Modena di Forlivesi del 1919

Il campionato della ripresa dopo la Grande Guerra vide i canarini giocare alla pari con le big del Nord

di Giovanni Botti

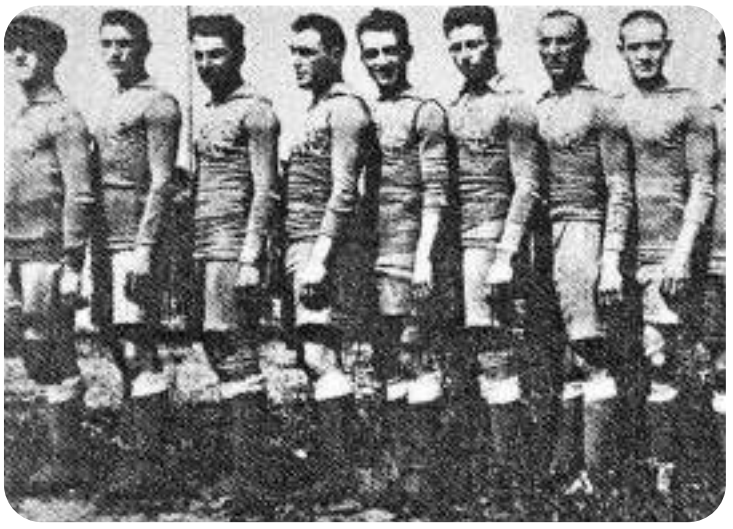

La scorsa settimana abbiamo raccontato la storia del primo campionato di calcio non concluso per cause di forza maggiore, e cioè quello del 1914-15, sospeso dopo l'ingresso dell'Italia nella Grande Guerra. Questa volta, invece, ci soffermiamo sul torneo della ripartenza dopo la fine del conflitto bellico, **quello del 1919-20**. La battaglia di **Vittorio Veneto**, che sancì per gli italiani la vittoria della guerra, si tenne il 4 novembre del 1918. Per tornare ad organizzare il campionato di calcio era ormai troppo tardi e si dovette rimandare tutto all'anno successivo. Ci fu quindi il tempo per valutare **una riforma del torneo** di cui si parlava da qualche anno: le grandi squadre chiedevano la riduzione del numero delle partecipanti, mentre le piccole, falcidiate anch'esse dalla guerra, volevano limitare l'attività a livello regionale per ridurre le spese di trasporto. Alla fine si optò per un campionato dalle dimensioni abnormi (fu definito addirittura "elefantiaco") con ben 18 società in più e con una serie di tornei regionali da cui sarebbero venute fuori le squadre ammesse ai gironi nazionali. Il Modena, orfano di **Fresia**, passato al Livorno, ma con **un Pippo Forlivesi** in grandissima crescita (nel maggio del 1920 debuttò addirittura in Nazionale, primo canarino di sempre, contro l'Olanda), finì in un girone da sei squadre con tre bolognesi (**Bologna**, **Nazionale Emilia** e **GS Bolognese**), i cugini del **Carpi** e il **Mantova**. La preparazione dei gialloblù iniziò il 28 settembre del 1919 con il primo allenamento in Piazza d'Armi. Il 5 ottobre si disputò la prima amichevole del dopo guerra contro **l'Hellas Verona**, che finì senza reti. Il campionato partì, invece, col botto. I canarini travolsero i cugini del **Carpi** sul campo di viale Fontanelli con un tennistico 6-0. Le reti furono di Marsciani e Pedrazzi, entrambi autori di una doppietta, Minchio e Forlivesi su rigore. Il Modena si confermò nel match successivo contro i bolognesi della **Nazionale Emilia**, battuti per 5-0, dopo un primo tempo in cui si faticò più del previsto, ma fu fermato sullo 0-0 a **Mantova** sette giorni più tardi da una squadra virgiliana particolarmente fallosa. La giornata successiva i canarini tornarono alla vittoria larghissima, travolgendo a domicilio la **GS Bolognese** addirittura per 9-1, ma nell'ultima d'andata non riuscirono ad andare oltre lo 0-0 in viale Fontanelli contro **il Bologna** in un derby seguito da scontri tra le tifoserie lungo il viale della stazione. Nonostante **l'epidemia da influenza spagnola** creasse il panico ogni qualvolta un giocatore aveva la febbre, il Modena iniziò alla grande anche il girone di ritorno vincendo 3-0 a Carpi, ma una settimana più tardi fu fermato sull'1-1 sul campo della Nazionale Emilia. Si arrivò **al derby di ritorno** con il Bologna dell'ultima giornata al Campo dello Sterlino con il primo posto ancora in ballo. Il Modena però dovette scendere in campo senza tre giocatori importanti e i felsinei dominarono la gara e si imposero per 4-0. I canarini, secondi, finirono quindi nel girone di semifinale più difficile con Juventus, Us Milanese, Casale, Brescia e Padova. Iniziarono di nuovo alla grande rifilando subito un 4-0 al **Brescia** sul campo di viale Fontanelli (doppietta di Forlivesi), ma le due sconfitte interne, entrambe per 1-0, contro **Juventus** e **Milanese** (per il primo dei due match si parlò di clamorosi errori arbitrali), relegarono i canarini in una comunque onorevole terza posizione. Il titolo alla fine fu conquistato **dall'Inter** che batté 3-2 in finale il Livorno. Curiosamente l'arbitro di quella partita fu il modenese **Bertazzoni**. (foto Wikipedia)

Una preview di Euro 2021 con la Panini

Il rinvio al 2021 di "UEFA Euro 2020" non ferma le figurine Panini. Ad un anno esatto dall'avvio della 60ª edizione del torneo, posticipato all'11 giugno 2021, la casa modenese ha lanciato infatti in edicola la nuovissima collezione di figurine "UEFA Euro 2020 Preview". Una collezione articolata in 568 figurine adesive (di cui 42 speciali: metal, rainbow, ed embossate) e in un coloratissimo album di 72 pagine. La raccolta contiene le 20 Nazionali già qualificate, ma anche un'introduzione delle 16 squadre che attendono di partecipare ai play-off rinviati. Ulteriori info sul sito www.panini.it

La Bottega di Montale

GASTRONOMIA
DI FABIO E MARA

Il palato riscopre
un vero paradiso
dei gusti che spazia da lasagne
tortellini rosette baccalà fritto
Parmigiano di montagna
12-24-30-36 mesi
di stagionatura
pane salumi formaggi
frutta verdura
gastronomia pronta

Orario continuato 6,30 - 19,30
aperto anche domenica

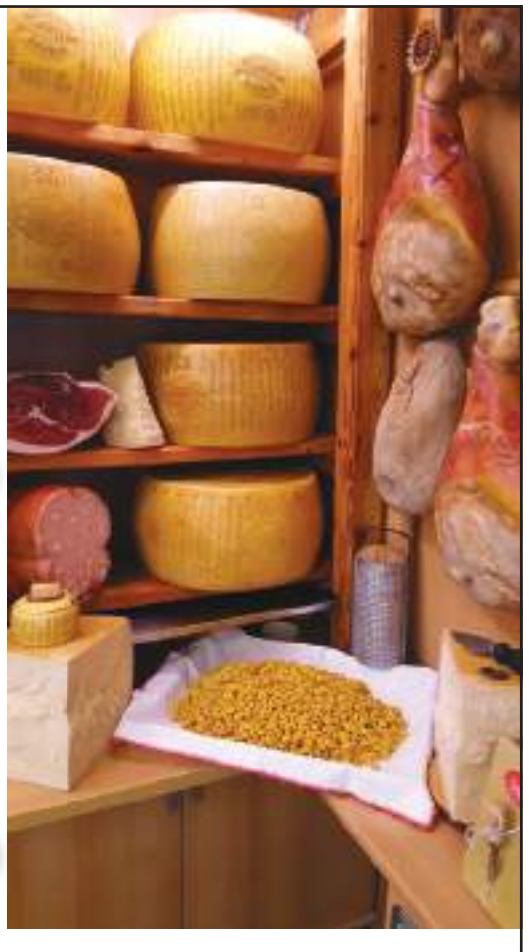

VIA VANDELLI 4/C - MONTALE
CASTELNUOVO RANGONE (MO)
TEL. 059531726 - labottegadimontale@gmail.com

STUDIO DENTISTICO MEDICO CHIRURGO
DOTTOR EURO CATTINI

STUDIO RINNOVATO
PER RENDERLO PIÙ
SICURO DALLE INFEZIONI
DA CORONAVIRUS

Troverete cortesia,
gentilezza,
professionalità
e competenza

L'ambulatorio
è a disposizione
previo appuntamento.

CARPI, Via G. Righi Nord, 21
Tel. e Fax 059 687963
per Urgenze 350 0703013

RENAULT
Passion for life

RENAULT RESTART

Ripartiamo da te

Solo a maggio

Nuova CLIO ZEN

In pronta consegna e in caso di permuta

Tua da 169 €* al mese

Con RENAULT RESTART

6 rate scontate a solo 1 €* l'una

Le rate a 1 € saranno devolute alla Protezione Civile

Oltre oneri finanziari. TAN 5,25% - TAEG 4,50% ANZICHÉ 6,37%*.
Condizioni e documenti precontrattuali in Sede.
Salvo approvazione FINRENAULT.

E con **VENDITA PRIVATA RENAULT,** prenota un appuntamento in totale sicurezza.
Potresti scoprire ulteriori occasioni esclusive.

Nuova Gamma Renault CLIO. Emissioni di CO_2: da 94 a 126 g/km. Consumi (ciclo misto): da 3,6 a 6,1 l/100 km. Emissioni e consumi omologati secondo la normativa comunitaria vigente. Foto non rappresentativa del prodotto. Info su promozioni.renault.it. È una nostra offerta valida fino al 31/05/2020 e fino a esaurimento scorte.

*Esempio finanziamento riferito a NUOVA CLIO ZEN TCe 100 a € 13.600 (IVA inclusa, IPT e contributo PFU esclusi) valido in caso di ritiro di un veicolo usato con data di immatricolazione a partire dal 01/01/2011 e di proprietà del cliente da almeno sei mesi: anticipo € 2.650 importo totale del credito € 13.398,93 (include finanziamento veicolo € 10.950 e, in caso di adesione, di Finanziamento Protetto € 899,93 e Pack Service a € 1.549 comprensivo di 5 anni di Furto e Incendio, 1 anno di Driver Insurance, Estensione di Garanzia 5 anni o 100.000 km); spese istruttoria pratica € 150, imposta di bollo € 33,50 (addebitata sulla prima rata), interessi € 2.614,70. Valore Futuro Garantito € 5.899,00 (Rata Finale), per un chilometraggio totale massimo di 50.000 km; in caso di restituzione del veicolo eccedenza chilometrica 0,10 euro/km. Importo totale dovuto dal consumatore € 16.013,62 in 60 rate da € 168,58. TAN 5,25% (tasso fisso), TAEG 6,37%, spese di incasso mensili € 3. In caso di adesione alla promozione RENAULT RESTART, in deroga alle condizioni sopra riportate, verranno applicate le seguenti condizioni di favore per il Cliente: Interessi € 1.609,23. Importo Totale dovuto dal consumatore € 15.008,16 in 4 rate iniziali e 2 finali da € 1 l'una + 54 rate da € 168,58 + VMG € 5.899,00 (Rata Finale). TAN 5,25% (tasso fisso), TAEG 4,5%, spese incasso mensili € 0 su 4 rate iniziali e 2 finali, le altre € 3. La promozione non troverà applicazione nel caso in cui si verificasse almeno una delle seguenti opzioni: diritto di recesso esercitato nei 14 giorni dall'erogazione del finanziamento, rimborso anticipato durante la vita del Contratto, risoluzione contrattuale/decadenza dal beneficio del termine per inadempimento. Per entrambi gli esempi: spese per invio rendiconto periodico (annuale) € 1,20 (diversamente on line gratuito) oltre imposta di bollo pari a € 2. Salvo approvazione FINRENAULT. Documentazione precontrattuale ed assicurativa disponibile presso i punti vendita della Rete Renault convenzionati FINRENAULT e sul sito fiaren.it. Messaggio pubblicitario con finalità promozionale. È una nostra offerta valida fino al 31/05/2020 per vetture disponibili in Concessionaria e fino a esaurimento scorte.

Renault raccomanda Castrol

renault.it

FRANCIOSI

MODENA Vendita Via Danimarca 100 - Assistenza Via Turchia 35 Tel. 059 8759711
SASSUOLO Vendita e Assistenza Via Circonvallazione Nord Est 98 Tel. 0536 583011
MIRANDOLA Vendita e Assistenza Via Statale nord 16 Tel. 0535 665711

www.franciosiauto.it info@franciosiauto.it

La Ferrari punta su Sainz

Il pilota spagnolo, figlio d'arte, sostituirà Sebastian Vettel nel Mondiale 2021

di Mattia Amaduzzi

Il Mondiale di F1 2020 non è ancora cominciata ed è stato già ufficializzato un cambio di piloti, per quanto riguarda il 2021. **Sebastian Vettel**, infatti, non sarà più un pilota della Ferrari. A comunicarlo è stata la stessa scuderia di Maranello con un comunicato stampa. "Abbiamo preso questa decisione insieme a Sebastian e riteniamo che sia la miglior soluzione per entrambe le parti - ha detto il Team Principal del Cavallino **Mattia Binotto** - Non c'è stato un motivo specifico che ha determinato questa decisione bensì la comune e amichevole constatazione che è arrivato il momento di proseguire il nostro cammino su strade diverse per inseguire i nostri rispettivi obbiettivi". "Il mio rapporto con la Ferrari terminerà alla fine del 2020 - ha affermato invece **Vettel** - in questo sport per riuscire ad ottenere il massimo bisogna essere in perfetta sintonia ed io e la squadra abbiamo realizzato che non esiste più una volontà comune di proseguire insieme oltre la fine di questo campionato. In questa comune decisione non entrano in alcun modo in gioco aspetti economici: non è il mio modo di ragionare quando si fanno certe scelte e non lo sarà mai". Dopo qualche giorno di trepidante attesa, è stato svelato il successore del pilota tedesco: si tratta dello spagnolo **Carlos Sainz Jr** (foto wikipedia), figlio d'arte (suo padre, Carlos Sainz, era un grande campione di rally), che farà coppia con il confermato e lanciatissimo **Charles Leclerc**, futura prima guida. "Con già cinque campionati alle spalle - ha ammesso **Mattia Binotto** - Carlos ha dimostrato di possedere un grande talento e ha messo in evidenza quelle doti tecniche e caratteriali che lo rendono il profilo ideale per essere parte della nostra famiglia. Abbiamo iniziato un nuovo ciclo che ha come obiettivo ultimo tornare al vertice della Formula Uno. Siamo convinti che una coppia di piloti ricca di talento e personalità come quella formata da Charles e Carlos, la più giovane negli ultimi cinquant'anni di storia della Scuderia, sia la miglior combinazione possibile per consentirci di arrivare agli obiettivi prefissati". "Sono molto felice di avere l'opportunità di correre per la Scuderia Ferrari dal 2021 in avanti - ha dichiarato invece il pilota spagnolo - e sono entusiasta pensando al mio futuro con questa squadra. Ho comunque ancora un anno importante da trascorrere con McLaren Racing e non vedo l'ora di tornare a gareggiare in questa stagione". Nato a Madrid il 1° settembre 1994, **Carlos Sainz Jr** ha già accumulato esperienza in Formula 1, dove ha disputato 102 Gran Premi nell'arco di cinque stagioni, ottenendo quale miglior piazzamento **il sesto posto** nella classifica Piloti nel 2019, anno in cui è anche salito per la prima volta sul podio nel **Gran Premio del Brasile**. Inoltre, per la prima volta dopo tanto tempo, la Ferrari nel 2021 si presenterà ai blocchi di partenza senza avere un campione nel mondo in squadra.

Modena Volley al lavoro per il futuro

Sono giorni intensi per quanto riguarda Modena Volley. La chiusura anticipata della stagione ha privato la società canarina del principale sponsor e fonte di guadagno su cui basare il bilancio, ovvero il pubblico. Questo, ha fatto si che Catia Pedrini e il dg Andrea Sartoretti abbiano dovuto rivedere e ridiscutere i contratti già in essere con tutti gli atleti in rosa, operando un taglio del 50%. Alcuni pare abbiano già accettato (come Bossi, Mazzone, Estrada Mazorra, Rinaldi e Christenson) mentre altri invece non si sono neanche seduti al tavolo delle trattive (Anderson, il quale ha già fatto su armi e bagagli in direzione della Cina). Infine, la questione più spinosa riguarda il contratto di Ivan Zaytsev. Il capitano gialloblù, con il contratto più lungo di tutti (2023), è stato messo di fronte ad un bivio: o accettare la riduzione del 50% per la prossima stagione e per le successive due del 30%, oppure cercarsi un'altra squadra. Nonostante gli sforzi della moglie/agente di venire incontro alle posizioni del club, pare che Zaytsev saluterà la Ghirlandina dopo due stagioni, per andare in Russia, destinazione Kuzbass Kemerovo. Al momento in cui scriviamo non si sa chi prenderà il suo posto, anche se circolano i nomi di Vettori e Nelli, entrambi rimasti senza squadra.

COPIA GRATUITA ~~€ 0,052~~ | Editore: VIDEOPRESS
Sede legale, Redazione, pubblicità e annunci: via Emilia Est, 402/6 - Modena | Tel. 059 271412 | Fax 059 3682441
Direttore Resp.: Giovanni Botti | e-mail: redazione@vivomodena.com | www.vivomodena.it | Diffusione gratuita in abitazioni, attività commerciali, edicole di Modena. Autorizzazione Tribunale di Modena n. 1604/2001 del 16/10/2001 | Stampa: Centro Servizi Editoriali srl - Stabilimento di Imola - Via Selice 187/189 - 40026 Imola (BO)

Vincitore de
"Migliori in Italia – Campioni del Servizio 2018/2019"
realizzato dall'Istituto Tedesco Qualità
xe Finanza, nella categoria "Riparazioni parabrezza"

È ATTIVO
IL SERVIZIO
A DOMICILIO

DOCTOR GLASS

Da noi trovi BERNER SPRAY
battericida 150 ml.,
per la disinfezione rapida
di ambienti ad elevata frequentazione.

Riparazione e sostituzione parabrezza • Servizio veicoli industriali
Servizio a domicilio con officina mobile • Oscuramento cristalli

Ci trovate: MODENA EST - Via Emilia Est, 1341
CARPI - Rotonda Dorando Pietri - SASSUOLO - Via Pedemontana, 15

Doctor Glass Modena-Sassuolo-Carpi

Doctor Glass Modena

Tel. 059.281718 - Cell. 392 9898156

PREVENTIVO GRATUITO
ANCHE MANDANDO LE FOTO CON WHATSAPP

03@doctorglassmodena.it

www.doctorglass.com

Certe cose è meglio farle in 2

CAF ACLI

Il CAF ACLI di Modena è il Centro di assistenza fiscale delle ACLI.
Fornisce assistenza e consulenza completa e personalizzata nel campo fiscale e delle agevolazioni sociali.
Forniamo servizi dedicati alla persona e alla famiglia per soddisfare le esigenze di tutto il nucleo familiare in termini di aiuto e consulenza
Le nostre tariffe sono contenute e trasparenti.
Siamo a tua disposizione per qualsiasi esigenza tu debba affrontare.

Contabilità

Imprenditori, Professionisti e Società di persone, Associazioni ed Enti no-profit.
Consulenza per l'individuazione del regime fiscale più adeguato; gestione della contabilità e comunicazioni obbligatorie per l'Agenzia delle Entrate, Camera di Commercio, INPS, INAIL ed eventuali Casse Previdenziali.
Liquidazioni periodiche IVA, compilazioni e deleghe di pagamento F24, certificazione delle ritenute operate, redazione e trasmissione del 770, trasmissione telematica spese mediche / fatture medici.

Pratiche di Successione

Assistenza, stesura e registrazione delle pratiche di successione. I nostri consulenti vi condurranno nell'espletamento della pratica, fino alla voltura (trascrizione) presso l'Ufficio del Territorio (Catasto) all'erede.

Contratti di Locazione

Consulenza sulle varie tipologie di contratti di locazione, redazione e registrazione di nuovi contratti, rinnovo e risoluzione di contratti di locazione esistenti, calcolo dell'adeguamento ISTAT annuale.

Modello 730 e modello UNICO

Assistenza per l'elaborazione del modello 730 e del modello Unico persone fisiche e trasmissione all'Agenzia delle Entrate.

Un servizio personalizzato dedicato a tutti i titolari di partita iva che rientrano nelle nuove regolamentazioni del regime forfettario dei minimi.
Valutazione di vantaggi e requisiti.
Consulenza, gestione e assistenza individuale.

Prestazioni Assistenziali

ISE/ISEE

Consulenza Fiscale

Consulenza fiscale, adempimenti per la detrazione interventi riqualificazione energetica e interventi recupero del patrimonio edilizio, lettere di contenzioso e cartelle esattoriali. Trasmissione telematica di tutte le tipologie di dichiarazioni fiscali, tra cui la scelta dell'8 per mille.

IMU E TASI

Modello RED

Bonus Energia

Bonus Gas

Acli Modena

MODENA	SASSUOLO	CARPI	FIORANO	FORMIGINE	NONANTOLA
Via Morandi 28	Via Rocca 6	corso Fanti 89	Via Vittorio Veneto 10	Via Giardini Sud 13	Via Roma 27/29
tel. 059 270948	tel. 0536 811480	tel. 059 685211	tel. 0536832177	tel. 059 572054	Tel. 059/545161

www.aclimodena.it