

IL TRASLOCO ZERO STRESS!

NAZIONALI E INTERNAZIONALI

IL TRASLOCATUTTO

339.1375563

10 anni al vostro servizio

iltraslocatutto@libero.it

Traslochi eseguiti dal Titolare

vivo

Il Settimanale di Modena e Provincia

RIGHETTI

AUTODEMOLIZIONI

DANILO

Via Giardini, 1310/A - Baggiovara (Mo)

Tel. 059 510006 - Fax 059 510474

VENDITA RICAMBI

www.autodemolizionirighetti.it • info@righettidanilo.it

n. 825 di Vivo Modena del 10 giugno 2020 | PUBBLICITÀ: tel. 059 271412 | commerciale@vivomodena.com | REDAZIONE 059 271412 | e-mail: redazione@vivomodena.com Segui su:

Terapie intensive, nuovi posti

Sono 18 a Baggiovara e 30 al Policlinico. Intanto ripartono visite ed esami



Pag. 3

Pag. 9

vivo

Edizione di Pavullo & Frignano - Mensile

Supplemento al n. 405 di Vivo Modena del 12 gennaio 2012 | REDAZIONE: tel. 059 335128 | e-mail: redazione@vivomodena.com | PUBBLICITÀ: tel. 335 691430 Segui su:

Montecuccolo riaperto

Il castello e il centro museale sono di nuovo aperti al pubblico

Tutti pronti per l'estate

Fanano, parla il sindaco

Vivo Pavullo e Frignano

Pag. 8

Sant'Agostino, ecco un sì

Pag. 22

Mister Mignani si racconta

CAF ACLI

Il CAF ACLI di Modena è il Centro di assistenza fiscale delle ACLI. Fornisce assistenza e consulenza completa e personalizzata nel campo fiscale e delle agevolazioni sociali.

SCOPRI TUTTI I NOSTRI SERVIZI SU www.aclimodena.it

**Mai come in questo momento...
... certe cose è meglio farle insieme**

siamo a:
MODENA 059 270948
CARPI 059 685211
SASSUOLO 0536 811480
FIORANO 0536 832177
FORMIGINE 059 572054
NONANTOLA 059 545161

PARTITA IVA

2020

NUOVO FORFETTARIO

Un servizio personalizzato dedicato a tutti i titolari di partita iva che rientrano nelle nuove regolamentazioni del regime forfettario dei minimi. Valutazione di vantaggi e requisiti. Consulenza, gestione e assistenza individuale.

Consulenza Fiscale

Consulenza fiscale, adempimenti per la detrazione interventi riqualificazione energetica e interventi recupero del patrimonio edilizio, lettere di contenzioso e cartelle esattoriali. Trasmissione telematica di ogni tipologia di dichiarazioni fiscali, come la scelta dell'8 per mille.

Pratiche di Successione

Assistenza, stesura e registrazione delle pratiche di successione. I nostri consulenti vi condurranno nell'espletamento della pratica, fino alla voltura (trascrizione) presso l'Ufficio del Territorio (Catasto) all'erede.

Contratti di Locazione

Consulenza sulle varie tipologie di contratti di locazione, redazione e registrazione di nuovi contratti, rinnovo e risoluzione di contratti di locazione esistenti, calcolo dell'adeguamento ISTAT annuale.

Modello 730 e modello UNICO

ISE/ISEE

Contabilità

Segui su **facebook**



RENAULT
Passion for life

RENAULT **RESTART** ▶▶

Ripartiamo da te



Solo a giugno

Nuovo CAPTUR

In caso di permuta

Tuo da **199 €*** al mese

Con RENAULT RESTART

6 rate scontate a solo 1 €* l'una

Le rate a 1 € saranno devolute alla Protezione Civile

Oltre oneri finanziari. TAN 5,25% - TAEG 4,31% ANZICHÉ 6,23%*.

Condizioni e documenti precontrattuali in Sede.

Salvo approvazione FINRENAULT.

E con **VENDITA PRIVATA RENAULT**, prenota un appuntamento in totale sicurezza.
Potresti scoprire ulteriori occasioni esclusive.

Nuova Gamma Renault CAPTUR. Emissioni di CO₂: da 106 a 129 g/km. Consumi (ciclo misto): da 4,0 a 5,7 l/100 km. Emissioni e consumi omologati secondo la normativa comunitaria vigente. Foto non rappresentativa del prodotto. Info su promozioni.renault.it. È una nostra offerta valida fino al 30/06/2020.

*Esempio di finanziamento riferito a NUOVO CAPTUR LIFE TcE 100 a € 15.750 (IVA inclusa, IPT e contributo PFU esclusi) valido in caso di ritiro di un veicolo usato con data di immatricolazione a partire dal 01/01/2011 e di proprietà del cliente da almeno sei mesi: anticipo € 2.650 importo totale del credito € 15.703,73 (include finanziamento veicolo € 13.100 e, in caso di adesione, di Finanziamento Protetto € 1.054,73 e Pack Service a € 1.549 comprensivo di 5 anni di Furto e Incendio, 1 anno di Driver Insurance, Estensione di Garanzia 5 anni o 100.000 km); spese istruttoria pratica € 150, imposta di bollo € € 39,26 (addebitata sulla quinta rata), interessi € 3.052,67. Valore Futuro Garantito € 6.821,00 (Rata Finale), per un chilometraggio totale massimo di 50.000 km; in caso di restituzione del veicolo eccedenza chilometrica 0,10 euro/km. Importo totale dovuto dal consumatore € 18.756,40 in 60 rate da € 198,92. TAN 5,25% (tasso fisso), TAEG 6,23%, spese di incasso mensili € 3. In caso di adesione alla promozione RENAULT RESTART, in deroga alle condizioni sopra riportate, verranno applicate le seguenti condizioni di favore per il Cliente: Interessi € 1.865,13. Importo Totale dovuto dal consumatore € 17.568,86 in 4 rate iniziali e 2 finali da € 1 l'una + 54 rate da € 198,92+ VMG € 6.821,00 (Rata Finale). TAN 5,25% (tasso fisso), TAEG 4,31%, spese incasso mensili € 0 su 4 rate iniziali e 2 finali, le altre € 3. La promozione non troverà applicazione nel caso in cui si verificasse almeno una delle seguenti opzioni: diritto di recesso esercitato nei 14 giorni dall'erogazione del finanziamento, rimborso anticipato durante la vita del Contratto, risoluzione contrattuale/decadenza dal beneficio del termine per inadempimento. Per entrambi gli esempi: spese per invio rendiconto periodico (annuale) € 1,20 (diversamente on line gratuito) oltre imposta di bollo pari a € 2. Salvo approvazione FINRENAULT. Documentazione precontrattuale ed assicurativa disponibile presso i punti vendita della Rete Renault convenzionati FINRENAULT e sul sito finren.it. Messaggio pubblicitario con finalità promozionale. È una nostra offerta valida fino al 30/06/2020.

Renault raccomanda Castrol

renault.it

FRANCIOSI

MODENA Vendita Via Danimarca 100 - Assistenza Via Turchia 35 Tel. 059 8759711
SASSUOLO Vendita e Assistenza Via Circonvallazione Nord Est 98 Tel. 0536 583011
MIRANDOLA Vendita e Assistenza Via Statale nord 16 Tel. 0535 665711

www.franciosiauto.it info@franciosiauto.it

Visite ed esami, si riparte

In modo graduale e chiedendo la collaborazione dei cittadini, torna la specialistica

di Patrizia Palladino

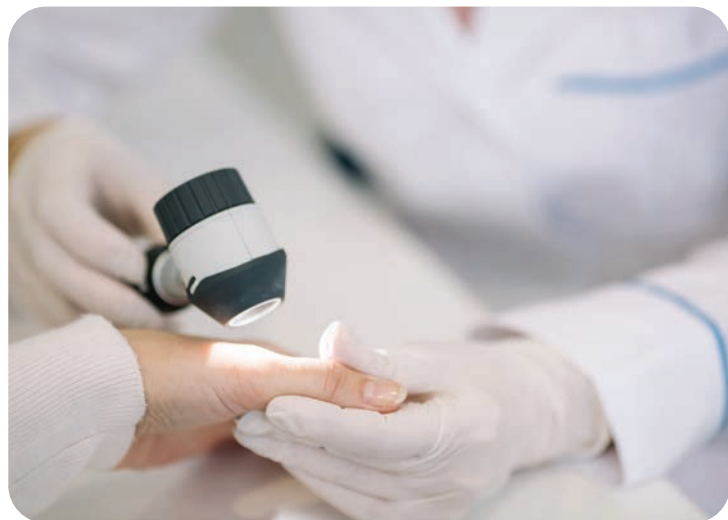

zioni non procrastinabili. "A questo si aggiunge - prosegue Fabbri - la necessità di assicurare le norme igienico-sanitarie per prevenire il contagio, che comporta un inevitabile allungamento dei tempi". **L'emergenza sanitaria** impone una profonda modifica delle modalità di accesso alle prestazioni, favorendo la telemedicina e modelli organizzativi a distanza. In tale ambito, l'Azienda USL di Modena, insieme all'Azienda Ospedaliero-Universitaria di Modena e all'Ospedale di Sassuolo Spa, intende attivare un progetto di consulto specialistico a distanza

a supporto dei Medici di Medicina Generale e dei Pediatri di Libera scelta. Ai medici sarà richiesto, di limitare le richieste di prestazioni a quelle di stretta necessità e agli specialisti di favorire la presa in carico dei pazienti per i successivi approfondimenti, evitando di reindirizzarli a ulteriori prenotazioni. Sarà essenziale, infine, arrivare a un rapporto strutturato e costante tra i **medici prescrittori e gli specialisti**, per la condivisione di percorsi più snelli per i cittadini. Le aperture scaglionate, in questa prima fase, riguarderanno diverse prestazioni che potranno essere erogate

da strutture pubbliche o private accreditate. La prenotazione si fa tramite i canali telefonici dedicati e quelli online, oltre alla preziosa rete delle Farmacie di tutta la provincia di Modena e ai Corner Salute di numerosi punti vendita Coop. Ecco i riferimenti: numero verde **800 239123**, online sul portale Cupweb (www.cupweb.it), tramite il proprio FSE (Fascicolo sanitario elettronico), presso le Farmacie di tutta la provincia, presso i Corner Salute nei punti vendita Coop. La ripresa, come detto, sarà **graduata**, sarà necessario che i cittadini abbiano pazienza poiché potranno esserci momenti di sovraffollamento dei diversi canali. In quest'ultimo caso si invitano i cittadini ad evitare gli assembramenti, scegliendo altri momenti o canali di prenotazione per non mettere a rischio la propria salute e quella degli altri. Quanto al sistema telefonico, che l'**Azienda USL** è costantemente impegnata a monitorare, è stato già integrato con ulteriore personale dedicato. Potranno esservi comunque momenti di sovraccarico del sistema, l'invito è quello di riprovare in altri orari della giornata o scegliere uno degli altri canali.

IDEAL TETTO

- Lattineria di ogni genere
- Impermeabilizzazioni
- Isolamento termico
- Tetti in legno ventilati
- Pulizia grondaie
- Rifacimento tetti civili ed industriali
- Smaltimento amianto

Cell. 339.1368575
www.idealsettomodena.it
idealtetto@gmail.com

Via Villetta, 1016
 41038 San Felice sul Panaro (MO)

Baggiovara, l'Hub delle terapie intensive

Anche Modena partecipa al nuovo HUB nazionale e regionale delle terapie intensive voluto per far fronte all'emergenza COVID19, con la realizzazione di 48 posti letto complessivi di Terapia Intensiva, 18 all'Ospedale Civile di Baggiovara e 30 al Policlinico di Modena. La struttura dell'Ospedale Civile potrà entrare in funzione dal 20 giugno mentre al Policlinico i lavori termineranno entro il mese di luglio. Si tratta di un investimento complessivo di quasi 13 milioni di euro la cui copertura è garantita da un mix di risorse statali e regionali oltre che da donazioni ricevute.



IDEA-CLIMA
 IMPIANTI DI CONDIZIONAMENTO

Viale Trento Trieste, 37/A - Modena

Viale Manzoni, 7 - Carpi

Tel. 059.643750 - Cell. 335-6084194

idea_clima@tiscali.it - www.idea-clima.it

ANDRA' TUTTO BENE, NE SIAMO CERTI!

**L'ESTATE IN ARRIVO CI SEMBRERA' ANCORA PIU' BELLA E CALDA!
 ACCOGLIAMOLA PREPARATI!**

UNICO DAIKIN COMFORT STORE DI MODENA



Prenotate adesso
 un sopralluogo gratuito
 e senza impegno
**PROMOZIONE
 PRIMAVERA
 ESTATE 2020**



GARANZIA
 TOTALE
 GRATUITA
 "6 anni Daikin
 5 anni Mitsubishi"



APPROFITTA DELLA DETRAZIONE FISCALE DEL 50%

L'importanza delle USCA

Il ruolo della continuità assistenziale a domicilio, al fianco dei malati di Covid-19

di Patrizia Palladino

Le USCA in Emilia Romagna sono uno tra i tanti fattori che hanno fatto la differenza nella gestione della fase apicale dell'emergenza sanitaria da Covid-19. Hanno garantito le cure ai malati al loro domicilio e, per questa via, hanno contribuito a contenere il contagio. Ma cosa sono esattamente e come funzionano le Usca? Ce lo spiega **Lucia Cavazzuti**, direttore delle cure primarie di Modena e Castelfranco: "Usca è l'acronimo di Unità Speciali di Continuità Assistenziale", ci dice. "Sono state istituite dal decreto legge n.14 del 9 marzo e si sono ben presto rivelate una grossa opportunità, oltre che durante il picco della pandemia, anche nella fase 2 e lo saranno anche nella fase 3".

Come sono composte e organizzate le squadre?

"Ognuna è composta da 3 persone. A Modena città c'erano 4 squadre attive al giorno, adesso, nella fase di calo dei contagi, la necessità si è dimezzata e sono 2. Dei tre uno è un medico addetto a raccogliere le telefonate dei medici di Medicina Generale, che gli riferiscono dati anagrafici e di salute del paziente e le terapie in atto, e fa una prima disamina del caso: quello che noi chiamiamo triage. Decide, insieme al medico di famiglia, se il paziente rientra nei casi previsti di intervento della USCA".



Il vostro intervento come Usca parte dal medico di famiglia quindi?

"Sì e sottolineo che il medico di famiglia durante la pandemia è stato fondamentale perché ha mantenuto i contatti con gli assistiti tramite la sorveglianza telefonica, oltre che con video chiamate e tele consulto. Se il medico di medicina generale o di guardia medica ravvisa la necessità di una visita a domicilio, avvisa l'Usca. Se anche il medico Usca conviene sulla necessità, entrano in gioco le altre due persone della squadra, altri due medici oppure un medico e un infermiere. Uno entra nella casa, adottando misure di sicurezza e dispositivi per difendersi dal contagio e l'altro lo accompagna e aiuta nella vestizione e svestizione come anche nella disinfezione di termometro, fonendoscopio, saturimetro o dell'apparecchio per la pressione. Le Usca sono, in sostanza, un

prolungamento delle mani del medico di famiglia che riceve, poi, il referto della visita a domicilio".

Le Usca a casa cosa fanno in concreto?

"Una visita per rilevare i parametri vitali. Auscultano il torace, verificano la saturazione dell'ossigeno nel sangue, la pressione arteriosa, il battito cardiaco e la temperatura. All'occorrenza se serviva anche un'ECG, l'Usca poteva attivare il cardiologo o il tecnico per una visita specialistica a domicilio. Il medico USCA poteva decidere delle terapie e in alcuni casi di consegnarle direttamente al paziente. Nei casi più gravi, il medico USCA attiva il 118 e fa ricoverare il paziente".

A inizio maggio erano oltre 20mila le prestazioni erogate dalle Usca in tutta la regione, oggi come va?

"Guardi abbiamo avuto il numero massimo di chiamate al giorno a fine di marzo, in coincidenza con il picco dei contagi. In provincia di Modena il picco è stato intorno al 29 di marzo. Dopo quel giorno, anche grazie al lockdown, il contagio è andato calando. Prima avevamo 150 telefonate al giorno in tutta la provincia, a Modena città circa 30, poi sono diminuite e a oggi sono circa 5/6. Per fortuna siamo usciti dall'emergenza e anche le squadre Usca stanno entrando pienamente nella fase due".

E' il medico che viene da te

Considerato che siamo vicini di casa di quell'enorme 'foce' che è la Lombardia, forse non si tratta solo di fortuna. "Da noi sicuramente il lockdown ha funzionato molto bene - commenta Cavazzuti - e ci auguriamo che anche in questa fase di riapertura non ritornino a salire i contagi. In un momento di quiete come questo, sono molto utili per il monitoraggio a domicilio di altre patologie. Le squadre adesso sono tenute in un sorta di reperibilità, vengono attivate al bisogno. Inizieranno a fare anche i tamponi a domicilio, perché è fondamentale che i primi segnali di un'eventuale ripresa del contagio vengano intercettati sul nascere. Siamo in una fase di sorveglianza".

Ma chi sono i medici che lavorano nelle Usca?

"Sono tutti giovani medici, entusiasti e appassionati oltre che molto preparati. Si sono create squadre dinamiche e molto attive che, secondo me, hanno lavorato molto bene. Pensi ai pazienti a casa, in quarantena, isolati da tutto e in alcuni casi anche dai familiari... per loro un medico che viene a casa o ti telefona per sentire come stai e scambiare due parole, credo sia stato un elemento di grande conforto, molto gradito. I pazienti, in quarantena, oltre alla telefonata del medico di famiglia, hanno ricevuto anche le telefonate del medico dell'igiene pubblica che ha sempre mantenuto i contatti. Il medico Usca, se lo riteneva utile per il paziente, poteva anche attivare un servizio di consulenza psicologica".



BATTILANI FERRI SRL

Via dei Fabbri 75 – SPILAMBERTO (MO)
TEL. 059 784231 - battilanieferrisrl@mail.aitec.it

INSTALLAZIONE E MANUTENZIONE IMPIANTI METANO E GPL
INTERCAMBIO BOMBOLE METANO
SOSTITUZIONE SERBATOI GPL
AUTOFFICINA - CARROZZERIA - SERVIZIO REVISIONE
GOMMISTA

**SANIFICAZIONE
AUTOVETTURE ED AUTOCARRI
CON ATTREZZATURE BREVETTATE
E PRODOTTI REGISTRATI COME
PRESIDIO MEDICO CHIRURGICO
RILASCIO DI
ATTESTATO DI TRATTAMENTO
CON SANIFICANTE**



**IDEAL
TETTO**

VIP
Installatore
Professionale
VELUX®
BMI RoofPro

Cell. 339.1368575

www.idealzettomodena.it

idealzetto@gmail.com

**BONUS PER RISTRUTTURAZIONI
E RIQUALIFICAZIONE ENERGETICA**



- **Lattomeria di ogni genere**
- **Impermeabilizzazioni**
- **Isolamento termico**
- **Tetti in legno ventilati**
- **Pulizia grondaie civili ed industriali**
- **Smaltimento amianto**



**Sopralluoghi
anche con drone
e preventivi gratuiti**



Via Villetta, 1016 - 41038 San Felice sul Panaro (MO)

Asili e attività estive

Aperte le iscrizioni per quelle delle materne, per i più piccoli riaprono i giardini dei nidi

Sono aperte le iscrizioni alle attività estive gestite dal Comune di Modena presso le scuole d'infanzia comunali e della Fondazione Cresciamo per il periodo che va dal 15 al 26 giugno. Dopo il lungo periodo di sospensione dell'attività educativa che si protrae tuttora, i bambini potranno rientrare nelle loro scuole per le attività ludiche programmate dall'amministrazione comunale d'intesa con le associazioni sindacali. L'esperienza estiva, già sperimentata gli scorsi anni nelle prime settimane di luglio, è stata completamente ripensata nel rispetto delle Linee guida nazionali per la gestione in sicurezza di opportunità di socialità e gioco per bambini ed adolescenti nella fase 2 dell'emergenza Covid-19 e del Protocollo regionale per attività ludico ricreative. "Come amministrazione - afferma l'assessora all'Istruzione **Grazia Baracchi** - stiamo lavorando per riaccompagnare le famiglie alla normalità. Proprio per l'eccezionalità della situazione che abbiamo vissuto e in parte stiamo ancora vivendo, con servizi educativi sospesi, bambini costretti da mesi all'isolamento sociale e genitori che devono rientrare al lavoro e hanno bisogno di un sostegno nell'impegno di cura, ci siamo impegnati ad aprire tutte le scuole comunali e di Cresciamo, anche in considerazione del limitato numero di bambini che potranno essere accolti nel rispetto delle disposizioni anti-Covid". Sono complessivamente 22 le scuole che possono riaprire per ospitare i bambini da 3 a 6 anni di età che già le frequentavano e che potranno così giocare nuovamente con i loro compagni e incontrare parte delle educatrici che da mesi non vedono. Il rapporto tra educatori e bambini sarà molto basso, cioè di uno a cinque e ogni struttura potrà accogliere fino a 15 bambini. Quindi complessivamente il servizio potrà accogliere nelle due settimane circa 330 bambini. "Avviando le attività estive nelle scuole d'infanzia - aggiunge l'assessora Baracchi - andiamo a mettere un tassello importante del piano "Riusciamo Insieme" dopo l'apertura dei cen-



tri estivi per i quali il Comune svolge un ruolo di coordinamento e vigilanza: i primi partono già l'8 giugno, in questi giorni gli uffici del Settore servizi educativi hanno infatti ricevuto le comunicazioni dei gestori che hanno adeguato e integrato le loro proposte recependo il Protocollo regionale. Sappiamo che c'è molta attesa da parte delle famiglie, come confermano i primi dati relativi al sondaggio che abbiamo lanciato on line per conoscere le loro esigenze: già oltre 2mila genitori lo hanno compilato. E, in attesa delle linee guida annunciate per la attivazione di centri estivi anche per i bambini più piccoli, offriamo nel frattempo attività per piccoli gruppi bambini e genitori con la riapertura dei giardini dei nidi". A Modena dal 15 giugno riapriranno infatti anche giardini e cortili di tutti i nidi d'infanzia comunali per i bambini della fascia 0-3 anni che vi potranno andare a accompagnati da un genitore.

"I love brazadòuna" per le Caritas locali
"Brazadòuna" è un termine tipico del dialetto modenese che significa "abbracciatona", un gesto che in questo periodo di emergenza sanitaria e di distanziamento sociale, abbiamo dovuto momentaneamente mettere da parte. Questo però non vuol dire che non ci manchi dare una abbracciatona ai nostri cari o alle persone a cui vogliamo bene. E così è nato lo slogan "I love brazadòuna", un progetto di solidarietà voluto da un gruppo di imprese artigiane di Modena che si è formato da poco, "Made in mo". Lo slogan è stato impresso su t-shirt bianche e nere e su braccialetti di gomma colorati, venduti per sostenere le Caritas locali. "Era giusto che la solidarietà del primo periodo fosse tutta veicolata sull'emergenza sanitaria, ma oggi la vera emergenza sono le famiglie", ha detto Elisa Zambelli di Nea Grafica e Chicchi di Valore. "Il ricavato della maglietta andrà a quelle del nostro territorio che hanno più difficoltà. Ci affidiamo alle Caritas locali, che sanno a chi distribuire soldi e alimenti". Oltre alla Zambelli, all'iniziativa partecipano anche Marco "il fungo" Zoboli di Nonantola e Barbara Pollastri. La t-shirt si può trovare a Bastiglia (Chicchi di Valore) e a Nonantola (L'uomo di Barbara). Oppure online sul sito www.chicchidivalore.it. Inoltre, in questi stessi punti vendita, si trovano i braccialetti, disponibili anche a Carpi (Officina del Gelato), e a Modena (Vinoteca Cantina Urbana).



DIVANI & MATERASSI

ORA BASTA!
COMPRA ITALIANO

SCONTO
50%

Via Emilia Est, 1058 - MO

L'archivio storico del Collegio

Contiene i documenti del San Carlo tra cui le carte relative alla formazione che vi veniva impartita. Ne parliamo con il presidente Albarani

di Giovanni Botti



Rendere viva la storia del passato è il punto di partenza per comprendere il presente e immaginare il futuro. Specie per un'istituzione, come la **Fondazione Collegio San Carlo**, con quasi quattro secoli di vita alle spalle. In quest'ottica, nell'ambito del "Laboratorio duemilaventisei", percorso di progettazione partecipata in vista dei suoi quattrocento anni, la Fondazione ha aperto al pubblico le porte del proprio **archivio storico**, attraverso uno speciale approfondimento in streaming dal titolo "Carte, inchiostri e caratteri in archivio", presentato in occasione della settimana regionale dell'educazione al patrimonio archivistico. "Si tratta di un mediometraggio diviso in tre parti che si può vedere sul nostro canale Youtube", ci ha detto **Giuliano Albarani, presidente della Fondazione**. "Noi, attraverso il nostro foglio periodico del Laboratorio duemilaventisei, un portale parallelo rispetto a quello istituzionale della Fondazione, facciamo operazioni di attualizzazione del nostro patrimonio. C'è la riproposizione di conferenze, di contributi scritti che erano nelle nostre riviste e anche di documenti d'archivio, che vengono presentati in successione, contestualizzati e potenziati con altri contributi multimediali".

Che periodo coprono i documenti del vostro archivio?

"Praticamente tutta la storia del collegio, che è nato nel 1626 come Collegio dei Nobili di Modena cominciando subito ad accumulare carte che riguardano anche l'istituzione che ne ha promosso la creazione e cioè una congregazione di laici devoti denominata Congregazione della Beata Vergine e di San Carlo. Non mancano però carte che risalgono a tempi precedenti la fondazione del collegio e che sono state recuperate".

Che tipo di documentazione si trova?

"E' una documentazione che riguarda i convittori del collegio, che fino alla metà dell'800 sono sempre e solo aristo-

cratici destinati a diventare classe dirigente, ma anche i membri della congregazione. Ci sono atti notarili, perizie, mappe, documenti dell'economato, regolamenti e, cose fra le più importanti, le carte relative all'educazione e alla formazione che veniva impartita all'interno del collegio. E' un materiale molto copioso che ci fa vedere l'evolversi delle metodologie e delle scelte disciplinari per formare la classe dirigente del futuro".

Da questi documenti emerge qualcosa di particolare?

"La prima cosa che colpisce lo sguardo dell'osservatore è la centralità che aveva la cultura e la tecnica compositiva musicale nella formazione delle classi dirigenti, una cosa impensabile oggi. Poi ci sono altri aspetti legati ad una cultura aristocratico-cavalleresca, la scherma ad esempio o le attività motorie e competitive al tempo stesso".

Anche i duchi venivano educati nel Collegio?

"I duchi avevano, in molti casi, dei precettori privati e non partecipavano alla vita del collegio. Però ci sono documenti che riguardano la corte Estense, ad esempio il giuramento di matrimonio con cui il duca di Parma Ranuccio Farnese sposa la cugina Isabella d'Este nel 1664".

Il collegio era frequentato solo da aristocratici modenesi o c'era anche un rapporto con l'esterno?

"Qui sono passati personaggi importanti che hanno avuto biografie rilevanti anche fuori dal contesto modenese. Inoltre c'è un sistema di relazioni del collegio e della congregazione che va oltre Modena. Ad esempio c'è un fascicolo interamente dedicato alle misure sanitarie adottate in occasione della peste di Marsiglia del 1720, con anche indicazioni sulle azioni di tipo liturgico e religioso da adottare in quel contesto".

Si parlava prima della trasposizione in digitale dei documenti. Questa può avvicinare agli archivi anche coloro che non sono studiosi o addetti ai lavori?

"Assolutamente sì. Il digitale ci permette di accompagnare il documento con una serie di suggestioni e contenuti che da solo non produrrebbe. Faccio l'esempio degli spartiti che abbiamo nel nostro archivio storico. Se uno li accompagna con la descrizione della loro provenienza e magari l'esecuzione stessa della musica che contengono diventano qualcosa di molto diverso e possono attirare l'attenzione anche di chi non è specificamente uno studioso".

Avete in programma di allestire delle mostre con il materiale contenuto nell'archivio?

"Sì certo, abbiamo già iniziato con la mostra dedicata al fondo di Emilio Mattioli, donato dalla famiglia. La logica è quella dell'utilizzo dell'archivio e della biblioteca come elementi di arricchimento delle proposte culturali che offriamo alla città. Quindi non mostre a sé stanti, ma collegate ai temi di riflessione che sviluppiamo nelle attività conferenziali e in quelle con le scuole".



Domus Gest Immobiliare

DOMUS GEST IMMOBILIARE
Tel. 059 97 80 354 - 327 47 49 087
info@domusgestimmobiliare.it - www.domusgestimmobiliare.it

DOMUS GEST
Tel.: 059/8754681
email: info@domusgest.info - www.domusgest.info



Agenzia Immobiliare e Amministrazione Condominiale

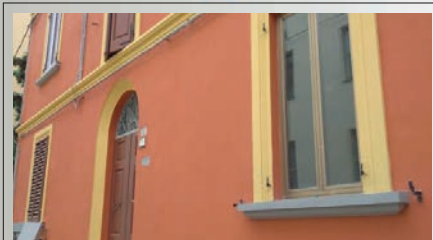

CASTELFRANCO EMILIA - CENTRO App.to complet. da ristruttur. in palazzina d'epoca appena ristruttur., molto ben curata internamente. 1°p.: ingr., sala, cucina ab. con balcone verandato, bagno con doccia, disimp., notte con 2 ampie camere matrim. **Richiesta € 105.000**

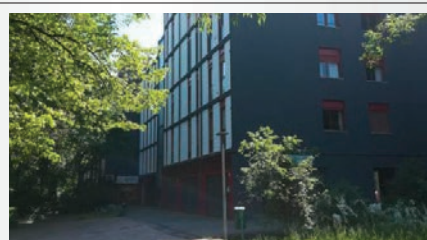

AD.ZE PARCO AMENDOLA In zona peep, app.to al 1°p. di ca. 85 mq comm. con garage e piccola cantina. L'app.to si compone di ingr. in sala aperta con ang. cott. a vista arredato e balcone con veranda, camera matrim., singola ed ampio bagno cieco. **€ 160.000**

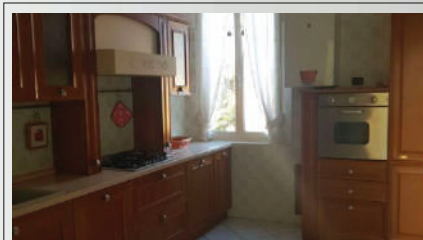

CIRO MENOTTI App.to di ca. 110 mq in immobile di poche unità immob., 2° p. L'immobile è composto da ingresso, cucina abitabile, grandissimo soggiorno, due camere e servizio. Soffitta e garage. Riscaldamento autonomo. **€ 165.000**

ALBARETO - BORGO
Porzione di casa di circa 200 mq disposta su 2 piani + zona notte mansardata, giardino privato di 300 mq adiacente all'ingresso, ben curato. Ottima soluzione per unica famiglia o **possibilità** di creare bifamiliare in quanto già disponibile doppio ingresso e impianti separati.



NONANTOLA App.to composto da: ampio ingr., cucina, sogg., disimp., notte, 2 camere, garage e 2 sottotetti. Imp. di risc. aut., porta blindata, zanzariere, videocitofono, tenda sole elettrica, Classe F. Poss.tà di acquisto con arredamento. **€ 145.000**

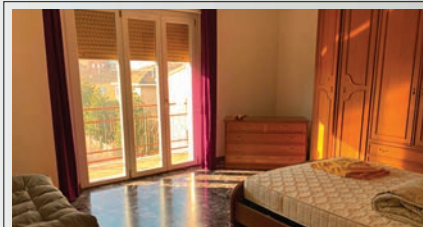

AD.ZE PARCO FERRARI App.to posto al 3°p. SENZA ascens.composto da: ingresso, cucina abitabile sala/camera, due camere matrimoniali, servizio, ripostiglio, balcone e soffitta e garage. **€ 157.000**

**Riprenditi in mano
i tuoi soldi!
Basta con lo spreco**

**ALCUNI ESEMPI DI ONORARI
PER INTERO CONDOMINIO**

N. U. ABIT.	Risc. CENT.	Risc.AUTOM.
15	850 + iva	750 + iva
20	1300 + iva	1000 + iva
30	1700 + iva	1500 + iva

Nell'onorario è compreso il quadro AC e il pagamento delle ritenute d'acconto, spese max di cancelleria € 100 annuali per intero condominio.

Un ritorno a Pompei

Ha riaperto la mostra personale del giapponese Kenro Izu nelle sale del Mata

di Francesco Rossetti



Quasi duemila anni fa l'eruzione del Vesuvio colse i pompeiani del tutto impreparati. Due lettere di **Plinio il Giovane** descrivono le diverse fasi dell'evento. Si trovava in Campania con il suo celebre zio, il naturalista **Plinio il Vecchio** che perse la vita proprio durante l'eruzione. Col passare del tempo, ma in fretta, la natura riprese i suoi spazi, per usare un'espressione molto in voga durante il recente lockdown da Coronavirus. L'erba ricrebbe, si tornarono a coltivare i campi di **Pompei** ed **Ercolano** si perse perfino la memoria. Perfino il nome. Fu solo alla fine del 1500 che tornarono alla luce ruderi di edifici, iscrizioni e monete. Ma il ritrovamento non ebbe alcun seguito, come altri nei decenni successivi. I primi veri, consapevoli scavi a Ercolano partirono nel 1738. Dieci anni dopo venne ritrovata Pompei e anche lì fu dato inizio agli scavi. Nel 1763 fu ritrovata un'iscrizione su cui si menzionava **la Respublica Pompeianorum**. A cavallo fra '700 e

'800 l'Europa fu percorsa da un delirio di entusiasmo. Anche Goethe non si fece mancare una visita già nel 1787. Dei reperti pompeiani si occupò l'ambasciatore inglese che ne fece commercio a vantaggio suo e della sua casa reale. Nel seconda guerra mondiale, le bombe degli anglo americani produssero seri e talvolta irrimediabili danni. Oggi Pompei è straordinaria, da visitare. E ancora da scoprire. Gli esperti dicono che le zone ancora sotterrate siano un terzo. Questa lunga introduzione storica serve a inquadrare sotto una luce speciale la riapertura di **"Requiem for Pompei"**, la mostra personale del fotografo

giapponese **Kenro Izu** nelle sale del **MATA**, mostra che era rimasta chiusa dallo scorso 8 marzo per gli effetti dell'emergenza sanitaria. Ogni **sabato** e **domenica** fino al 28 giugno, le sale del Mata accolgono di nuovo il pubblico che potrà visitare, a ingresso libero, l'esposizione curata da **Chiara Dall'Olio** e **Daniele De Luigi**, composta da 55 fotografie inedite, donate dall'artista giapponese alla Fondazione di Modena, frutto di una visione lirica di quanto è rimasto a Pompei, il giorno dopo l'eruzione del 79 d.C. La riapertura della mostra avviene applicando le prescrizioni di sicurezza, con una capienza

massima di 10 persone e mascherina obbligatoria. Il fascino esercitato dalle vestigia delle antiche civiltà, ha portato **Kenro Izu** a realizzare delle serie di immagini all'interno dei siti archeologici più importanti e conosciuti al mondo, dall'Egitto alla Cambogia, dall'Indonesia all'India, dal Tibet alla Siria. A Pompei gli scavi archeologici hanno restituito non solo gli edifici, ma anche le forme esatte dei corpi degli abitanti nel momento della morte, grazie ai calchi eseguiti sui vuoti che essi hanno lasciato sotto la coltre pietrificata. L'esposizione propone una selezione di immagini scattate tra **le rovine di Pompei**, dove l'artista ha collocato, con un poetico gesto di pietà, le copie dei calchi originali dei corpi che spiccano come bianche sagome umane. L'intenzione di Izu non è quella di documentare i resti di Pompei, quanto di trasmettere il carattere sospeso fra meraviglia e distruzione che proviene dalle rovine, insistendo sull'idea di quanto è rimasto, il giorno dopo l'eruzione del Vesuvio.

Gli amici della Musica al Troisi di Nonantola

Dopo la sospensione delle attività dovuta al lockdown, gli Amici della Musica di Modena sono pronti a riprendere la programmazione artistica e promuovono per giovedì 11 giugno a partire dalle 17.30 una diretta streaming dal Teatro "Massimo Troisi" di Nonantola, trasmessa sulla pagina facebook degli AdM. Il format, intitolato "Ripartenze", sarà condotto dal direttore artistico AdM Claudio Rastelli e dal critico musicale Guido Barbieri e coniugherà, in più di 3 ore di diretta, profondità e leggerezza, preparazione e improvvisazione, prevedendo in successione una lezione-concerto, un dibattito e infine un concerto. Alle 17.30 si terrà la lezione-concerto "Come nasce un violino", tenuta dal liutaio Bernard Neumann (una delle personalità più prestigiose della liuteria mondiale), con la collaborazione della violinista Silvia Mazzon. Alle 18.30 invece è in programma un question time con il critico musicale Guido Barbieri, il musicologo Franco Fabbri e il direttore scientifico del Festival Filosofia Daniele Francesconi sui temi che la pandemia sta ponendo e continuerà a porre al mondo musicale, ai suoi organizzatori e ai musicisti. Dopo la pausa, infine, alle 21 salirà sul palco il duo formato dal violoncellista Francesco Dillon e dal pianista Emanuele Torquati (foto), due musicisti che hanno dato vita a un sodalizio tra i più rinomati a livello internazionale. Il concerto, intitolato "Distant Voices, Still Lives", prende il nome dal film di Terence Davies.



Dalla campagna **QUALITA' e RISPARMIO...** direttamente alla tua tavola!!!!

CONSEGNA A DOMICILIO



E' tempo di meloni, duri e di tutta la verdura di stagione



PRODUZIONE, VENDITA DIRETTA E COMMERCIO DI FRUTTA E VERDURA

- | | |
|-------------|----------------------|
| Pere / Mele | Kaki |
| Susine | Asparagi |
| Pesche | Ortaggi vari |
| Albicocche | Zucche |
| Ciliegie | Noci |
| Fragole | Succhi di frutta |
| Meloni | Marmellate |
| Cocomeri | Pomodori da conserva |

SEMPRE APERTI CHIUSO SOLO LA DOMENICA POMERIGGIO

Az.Agr. TOSATTI MASSIMO

Via per Modena 114

Bomporto (Mo)
338 7045367

per ordini e prenotazioni
059 818437

Sede e Spaccio
Via per Modena 114



Negozi
Via per Modena 20/B



I NOSTRI PRODOTTI DI STAGIONE

Seguici su

Sant'Agostino, un primo sì

I lavori riguardano la parte dedicata al nuovo allestimento dei Musei Universitari

Il lungo, intricato percorso che riguarda il complesso Sant'Agostino conserva l'ambizione di dar vita a un Polo culturale di rilievo se possibile internazionale, per contenuti, per qualità architettonica e per capacità attrattiva. In tal senso è una notizia importante il sì della Soprintendenza Archeologia, Belle Arti e Paesaggio alla realizzazione degli interventi previsti nel primo stralcio funzionale di riqualificazione. L'autorizzazione riguarda la parte destinata a ospitare il nuovo allestimento dei Musei Universitari.

Il progetto di restauro e riqualificazione dell'ex ospedale Sant'Agostino viene realizzato nell'ambito del nuovo Polo della Cultura che comprende anche Palazzo dei Musei ed ex Ospedale Estense, dove il cantiere è in corso. L'intervento sul primo stralcio, all'interno del progetto Ago-Modena Fabbriche Culturali, consente di integrare, in un unico percorso, il Teatro Anatomico, i corrispondenti Musei Anatomici e i Musei Scientifici. Il modello operativo, che ha permesso di definire il recupero degli spazi architettonici in funzione del progetto culturale, è in linea con le ultime tendenze nell'organizzazione dei sistemi museali. Le attività culturali ed espositive, già avviate a partire dall'inaugurazione del Teatro Anatomico nel febbraio 2018, non verranno interrotte dall'avvio dei lavori, così come proseguiranno



secondo quanto già programmato le attività del Future Education Modena e del Centro sulle Digital Humanities di Unimore. I lavori inizieranno entro i prossimi mesi, una volta finalizzati gli ultimi passaggi autorizzativi. E' inoltre in fase avanzata la progettazione dei successivi stralci, in particolare quella relativa all'ospedale militare che verrà consegnata alla Soprintendenza entro il mese di giugno.

Al MEF in mostra le Ferrari Grand Tour

Sarà aperta fino a febbraio del 2021 la mostra "Ferrari Grand Tour, un viaggio tra passione e bellezza" al MEF (Museo Enzo Ferrari) di Modena, in via Paolo Ferrari 85. Una celebrazione della storia della leggendaria casa emiliana, attraverso le sue Gran Turismo più eleganti. Il percorso espositivo attraversa cinque portali multimediali che rappresentano cinque città - Parigi (con la 166 Inter Touring del 1949 e la 375 MM del 1954 presentate per la prima volta nella Ville Lumière), Londra (con la 330 GT 2+2 del 1964, immortalata all'epoca davanti a Westminster per la presentazione ai clienti della Maranello Concessionarie), New York (con la 250 GT SWB del 1959 che ha sfilato nel 2016 alla 30 Million Cars Rally della Grande Mela), Shanghai (con la 612 Scaglietti che nel 2005 fece un tour di 15.000 miglia attraverso la Cina) e Abu Dhabi - e si conclude idealmente in Italia con l'ultima nata del Cavallino: la Roma. Il MEF è aperto tutti i giorni dalle 9.30 alle 19 (fino a ottobre) con orario continuato. Gli ingressi sono contingentati: l'accesso è garantito solo a chi è già in possesso del biglietto. E' necessario rispettare tassativamente l'orario indicato sul ticket e non si può stare dentro più di un'ora e mezza. All'interno è obbligatorio indossare la mascherina chirurgica, tranne i bimbi fino ai 6 anni, e sono inoltre presenti segnalazioni di distanza a terra da rispettare.



Le Ferrari vi aspettano anche a Maranello



Dopo il lungo 'stop ai box', dovuto alla pandemia, anche il museo Ferrari di Maranello ha riaperto i battenti. Con tutte le necessarie misure di precauzione: all'ingresso a tutti i visitatori viene misurata la temperatura attraverso un termoscanner e nel caso venga riscontrato un valore superiore alla norma, è comunque possibile pianificare una successiva visita. Per dimostrare gratitudine nei confronti del personale medico in prima linea nella lotta contro il Covid-19, per tutto il 2020 gli operatori sanitari potranno accedere gratuitamente ai musei, mentre per i loro familiari è prevista una tariffa ridotta.

SPURGHI

- LAVAGGI FOGNARI
- VIDEOISPEZIONI
- RIFIUTI SPECIALI
- Spurgo pozzi neri

- Pulizia, lavaggio e disocclusione colonne di scarico
 - Pulizia e lavaggio fognature con Canal Jet ad alta pressione
 - Video ispezioni fognature, colonne di scarico e manufatti in genere
 - Trasporto rifiuti speciali automezzi a norma CE
 - Disinfestazioni civili ed industriali
 - Allontanamento volatili
 - Derattizzazioni civili ed industriali, parchi, giardini pubblici e privati
- (AUTOMEZZI DA Ton 3 a Ton 20)



PER URGENZE 338.5211016



MODENA

Via Labriola 38

tel 059-882311 fax 059-822891

CASTELFRANCO EMILIA

Piazza Garibaldi, 6/7

Tel. 059.928379 - Fax 059.9530655

www.bgsjollygroup.it

amministrazione.bgsjolly@gmail.com



EDILIZIA

- RISTRUTTURAZIONI
- MANUTENZIONI
- RESTAURI

- Manutenzione edili condominiali e private
- Restauri conservativi ristrutturazioni interne ed esterne
- Rifacimento aree cortilive ed impianti fognari
- Lavorazioni di lattoneria con piattaforma aerea
- Ricerca perdite acqua e gas su tubazioni in pressione
 - Tracciabilità impianti
 - Ispezioni e ricerche con termocamera
- Decontaminazione e pulizia monumenti storici
 - Rimozioni graffiti su qualsiasi superficie
 - Facciate in marmo

(AUTOMEZZI ED ATTREZZATURE PROPRIE)



PER URGENZE 348.7332314

di Chiodi C. & Montanari D. s.n.c.

Decor Frignano

- tinteggiature • verniciatura
- bordi decorativi • decorazioni

Sopralluoghi e preventivi **GRATUITI**



Via Giardini, 217 - Pavullo n/F. (Mo)
Tel. mag. 0536 324975 - Cell. 335 8157794
decorfrignano@virgilio.it
cell 3358142726 (Claudio) 3297381906 (Dario)

vivo

• Edizione di Pavullo & Frignano • Mensile •

LM autotrasporti

Trasporti nazionali e internazionali
Consegna in 24 ore
Preventivi e trasporti personalizzati
via G. Leopardi 14 - Pavullo (MO)
Tel. 338 8939129 • 348 8219243
e-mail: lmtrasporti@msw.it

Supplemento al n. 825 di Vivo Modena del del 10 giugno 2020 | REDAZIONE: tel. 059 271412 | e-mail: redazione@vivomodena.com | PUBBLICITÀ tel. 335 6914349 Seguici su:   

Montecuccolo riaperto

Il castello e il centro museale sono di nuovo aperti al pubblico



Pag. 14

Pag. 10

Tutti pronti per l'estate

Pag. 11

Fanano, parla il sindaco

Pag. 13

Frignano e ascolto solidale

Pag. 14

Serra, biblioteca e prestito



Aperto tutti i giorni dalle 12 alle 14 e dalle 19,30 alle 22 - esclusi mercoledì e giovedì a pranzo



Cucina della tradizione
Enoteca
Acquisto e vendita
vini di qualità



Pavullo, via Bellini 4 tel 0536 254405 info@lalocandadipavullo.it



E' importante scegliere un geometra del territorio: **BONDIOLI GEOM. LUCA**
Mail: bondioligeomluca@gmail.com - Tel: 320/3082600

Alberghi, lavori in corso

In Appennino ci si prepara per accogliere i turisti, con Licom e Cimone Holidays

“Gli alberghi in Appennino si stanno attrezzando per riaprire e per fornire un servizio adeguato ai turisti che sceglieranno di salire in quota per le prossime vacanze estive. Stiamo tutti facendo un grande sforzo per farci trovare pronti, l’obiettivo è di accogliere le persone che verranno con il massimo della professionalità e della sicurezza”, son le parole di **Luca Biolchini**, presidente di Cimone Holidays. “Si parla molto delle seconde case e di chi affitta - sottolinea Biolchini - ma non dimentichiamo chi fa dell’accoglienza un lavoro stabile e che dura nel tempo. L’obiettivo è far vivere ai turisti un’esperienza positiva e far sì che il nostro territorio attragga tante persone. La riscoperta della montagna è sicuramente una buona notizia e tutti dobbiamo fare la nostra parte”. **Lapam Licom Turismo** prosegue: “Non si tratta di farsi concorrenza tra chi affitta e chi gestisce strutture ricettive, ma di trovare una giusta sintesi. Gli albergatori svolgono un servizio fondamentale per il territorio, un paese che si svuota dei suoi alberghi perde attrattività e diventa meno appetibile per tutti, non dimentichiamo nemmeno che le strutture alberghiere creano anche occupazione. Per questo è importante sostenere lo sforzo di chi, tra mille difficoltà, sta lavorando per riaprire: è evidente che ci sono criteri e protocolli molto stringenti che richiedono anche investimenti, ma gli albergatori dell’Appennino stanno



scommettendo sul futuro loro e dei paesi in cui lavorano e spesso vivono”. Chiude **Chiara Bonacina**, vice presidente di Cimone Holidays: “Proprio in questi giorni stiamo riaprendo i nostri alberghi e ristoranti, l’aspettativa è alta ma è essenziale ripartire in piena sicurezza. Siamo ottimisti, crediamo che questa stagione estiva possa soddisfare chi tornerà, o magari verrà per la prima volta, nelle nostre strutture”.

Complimenti alle Foscolo di Pavullo

A farli è il Consorzio della bonifica Burana e sono destinati alla classe 5° D della scuola primaria Ugo Foscolo di Pavullo che ha vinto il concorso regionale “Acqua e Territorio” promosso da ANBI (Ass. Naz. Bonifiche Irrigazioni Miglioramenti Fondiari) che metteva in palio un premio del valore di euro 400,00 per l’acquisto di materiale didattico e sanitario. Intanto, il Consorzio ha in cantiere nuove proposte per il prossimo anno scolastico. Nell’ambito della didattica si è sperimentato un collegamento esterno con il nostro collaboratore “Lorenzo il Bonifico” per verificare la possibilità di proporre un modo diverso di fare lezione. Infatti dal nostro impianto di Bondeno-Palata il “Bonifico” è stato invitato a partecipare a una video-lezione delle scuole di Casinalbo e ha interagito con oltre 40 ragazzi. Il consorzio sta lavorando anche ad altri strumenti di didattica quali video-lezioni e giochi per illustrare, sia a distanza che a scuola, le attività dell’Ente, oltre a visite agli impianti, virtual tour e foto immersive. È importante coinvolgere i ragazzi perché siano consapevoli del territorio, delle funzioni che il consorzio svolge nella gestione della risorsa irrigua, del dissesto idrogeologico, della bonifica idraulica e della tutela ambientale; temi estremamente importanti in un contesto di cambiamenti climatici evidenti come mai prima d’ora. www.consorzioburana.it e la pagina Facebook dedicata.



Lavori a Castagneto e a Renno



Terminati i lavori della Provincia lungo la strada provinciale 26, per il ripristino di un versante franato a monte dell’arteria, a Pavullo, tra la frazione di Castagneto e la Fondovalle Panaro. Con un costo di 50 mila euro è stata installata una rete paramassi. Sono in corso i lavori in un tratto della sp 30 a Renno di Pavullo dove sarà installata in diversi tratti, su un fronte di circa 500 metri, anche qui, una rete paramassi. A causa del cantiere, che terminerà entro fine giugno, con un investimento della Provincia di 90mila €, la circolazione potrà essere regolata temporaneamente a senso unico alternato.



Maurizia Ortopedia
di Bondi Maurizia
T. O. in Sede

**SU TUTTO
LO STAGIONALE
10%
DI SCONTO!**

Via Giardini 171 - Pavullo n/F (Mo) - Tel. e Fax 0536 325327
Via Marchiani 46 - Pavullo n/F (Mo) - 0536 325924 - 0536 252459



Agriturismo Cacciatori
cucina casalinga tipica



Gnocco, crescentine e selvaggina
Tutti i giovedì borlenghi
Si effettuano consegne a domicilio e l'asporto.

Piazza Tassoni,8 - Pompeano, Serramazzone (Mo)
Tel. 0536.958141 - 0536.958203

Un'estate alla riscoperta della natura

Il sindaco di Fanano Stefano Muzzarelli ci racconta la fase 2 della sua comunità e come si sta preparando all'arrivo dei turisti

di Mattia Amaduzzi

I confini tra le Regioni sono stati aperti solamente dallo scorso 3 giugno. Nel mentre, i turisti modenesi si sono riversati nel nostro Appennino, per scoprire le bellezze che la montagna può offrire. Di questo, e molto altro, abbiamo parlato con **Stefano Muzzarelli**, sindaco di Fanano.

Sindaco, mi può fare un bilancio della Fase due?

“Confermo un aumento deciso delle presenze, quelli che raggiungono le seconde case, ma anche turisti “alla giornata” che vengono a trascorrere il proprio tempo libero in montagna. Normalmente questo afflusso si vede ad agosto e osservarlo ai primi di giugno è qualcosa di incredibile. Se da un lato mi fa molto piacere, dall'altro mi meraviglio che le persone si siano accorto delle bellezze del nostro Appennino solo dopo essere stati chiusi in casa per tre mesi. Mi fa un po' sorridere, però meglio tardi che mai. Spero che questo trend continui per tutta l'estate e che ci sia la possibilità di fare bella figura come territorio, per poterci riproporre anche per i prossimi anni”.

Di recente si è parlato di ondate di turisti alle Cascate del Bucamante (Serramazzoni). Anche a Fanano ci sono stati casi analoghi?

“Sì, certo. E' stato preso d'assalto il Rifugio dei Taburri, che è vicino alle bellissime Cascate del Doccione: c'è stato un picco, con una fila di 3 km di macchine parcheggiate lungo la



strada. Una cosa mai successa”.

I residenti hanno avuto problemi a gestire un grande flusso di persone?

“No, assolutamente. Noi siamo da sempre un paese turistico e quindi accogliente verso i turisti. E' chiaro che adesso siamo un po' tutti sull'attenti, dato che il nostro territorio è stato risparmiato dal Covid-19, con pochissimi casi. Speriamo che quest'ondata di turisti non porti delle situazioni negative”.

La situazione dei contagi però è sotto controllo...

“E' ancora aperto l'ospedale Covid-19, con quattordici posti. Stiamo facendo ancora la nostra parte, comunque il numero dei contagi

è stato veramente basso”.

Come vi state preparando all'estate e tutti gli eventi correlati?

“Sicuramente punteremo molto a promuovere la riscoperta della natura e dei nostri borghi. Stiamo cercando di organizzare piccoli eventi e attività attrattive nelle frazioni”.

Ci sono novità per quanto riguarda i ritiri delle società sportive?

“No, ancora no, ne stiamo discutendo in questi giorni. Abbiamo tante richieste ma è tutto un punto interrogativo: fino a quando non ci saranno chiarimenti da parte della Regione, che stabiliscano la possibilità di fare allenamenti e partite a porte chiuse, io non posso

garantire niente. Appena ci sarà questo via libera, allora saremo pieni. Tra l'altro questa doveva essere una stagione record. Avevamo moltissime richieste da parte delle squadre, perché abbiamo fatto investimenti nelle strutture sportive. Quest'estate era previsto il rinnovo delle strutture calcistiche, un progetto importante finanziato in parte dalla Regione, che prevedeva il rifacimento dei campi. Purtroppo l'emergenza Covid-19 l'ha fatto slittare”.

A livello di strutture siete pronti ad ospitare in sicurezza i turisti che arriveranno?

“Noi siamo pronti. So che le agenzie degli appartamenti in affitto si sono organizzate e attrezzate per le pulizie e sanificazioni straordinarie secondo i decreti. Stessa cosa gli hotel”.

Avete intenzione di usare gli assistenti civici per gestire gli assembramenti?

“Sicuramente la “movida” non è un nostro problema, magari lo fosse. Stiamo cercando, però, di trovare collaborazioni con le associazioni di volontariato, perché ci possano dare una mano eventualmente nei fine settimana. Nessuno ci pensa ma i nostri paesi hanno un solo centro, molto piccolo, con la concentrazione di tutte le attività, dai negozi ai bar. Quindi si possono creare assembramenti, non solo per chi va a fare la spesa, ma anche per chi vuole fare due chiacchiere. Nel ponte del 2 giugno alcuni paesi erano veramente pieni. Ci dobbiamo incontrare con i responsabili delle varie associazioni per chiedere una collaborazione a supporto di questi assembramenti”.

Esse

ABBIGLIAMENTO

VIA GIARDINI 126

PAVULLO NEL FRIGNANO(MO)

WHATSAPP 3348485003

INSTAGRAM @ESSEABBIGLIAMENTO

FACEBOOK ESSE ABBIGLIAMENTO

LA PEPPINA

BOTTEGA DELLA CAPSULA

OFFERTA BOMBA



CIALDE 44 MM



LAVAZZA A MODO MIO



LAVAZZA ESPRESSO POINT



NESPRESSO



100 PEZZI € 13,99

Ca di Sola:

Via Statale 35
059 702339

Sassuolo:

Via radici in piano
197
0536 1812976

Pavullo:

Via giardini sud 368
0536 304205

Modena:

Via Emilia Ovest
498
059 7879370

Modena:

Viale Buon Pastore
354
059 8303069

Modena:

Coming Soon
...

WWW.LAPEPPINA.IT

Servizio di Ascolto Solidale

Attivo dal 25 maggio un numero per raccontarsi e per sentire una voce amica

Si chiama "La Comunità vicina" ed è un servizio di ascolto solidale che dallo scorso 25 maggio è attivo nel Frignano. L'obiettivo è quello di sentirsi meno soli in un momento che, a causa dell'emergenza sanitaria tutt'ora in atto, ha messo e mette a dura prova tutti noi. L'iniziativa è partita da un gruppo di cittadini del Frignano che ha deciso di donare un po' del proprio tempo per ascoltare e fare due chiacchiere, in libertà, con chi avrà voglia di chiamare per raccontare la sua giornata o semplicemente sentire una voce amica. Il Coronavirus ha colto di sorpresa tutti quanti, facendoci cambiare comportamenti e modi di fare. Per certi aspetti e per un lungo periodo siamo rimasti prigionieri delle nostre case, a volte da soli o lontani da amici e famigliari. Ecco perché la comunità ha bisogno di stringersi, di scoprire nuove forme di relazione, di compagnia. Per chi vuole parlare e raccontarsi, raccontare la propria giornata o anche semplicemente per sentire una voce amica il numero da chiamare è il 329 8592749 che è attivo il lunedì e il giovedì a partire dalle 15 e fino alle 17, mentre il martedì, mercoledì e venerdì sarà operativo dalle 9,30 e fino alle 12. Il servizio è rivolto ai cittadini di Serramazzoni, Fiumalbo, Pavullo, Fanano, Pievepelago, Polinago, Sestola, Montecreto, Riolunato, Lama Mocogno. All'altro capo del telefono risponderà



una voce amica per fare due chiacchiere in libertà. I volontari che prendono parte al progetto di ascolto solidale appartengono a varie associazioni del territorio. Ci sono i volontari dell'associazione Insieme per gli Altri, quelli di Avo Associazione Volontari Ospedalieri di Pavullo, in collaborazione con il Centro Servizi Terre Estensi per il Volontariato di Modena e Ferrara.

Le riaperture di Fanano

Dallo scorso 24 maggio, il Sindaco Stefano Muzzarelli (intervista a pagina 11) con una propria ordinanza ha riaperto il Mercato settimanale della Domenica a Fanano, senza limitazioni merceologiche. Il mercato si svolgerà nella consueta sede di Piazza Rinaldi per i posteggi non alimentari e nell'area di Via Abà - Piazzale Don Giovanni Monari per i posteggi alimentari, naturalmente nel rispetto delle misure di distanziamento sociale finalizzate al contenimento del contagio da COVID-19. Con un'altra ordinanza il Sindaco Muzzarelli ha disposto anche la riapertura dei parchi pubblici (ai sensi dell'art. 1, c. 1 lett. b) del D.P.C.M. 17.05.2020, anche se restano comunque ancora chiuse le Aree Gioco per ragioni sanitarie legate all'emergenza Covid-19. Da segnare in calendario per non dimenticare, inoltre, la prossima riapertura della Piscina di Fanano che quest'anno inaugura la sua stagione estiva a partire da mercoledì 1 luglio. Polisportiva Appennino, il gestore della struttura, ha fatto sapere che terrà aperta la piscina con il servizio bar annesso fino alla giornata di domenica 23 agosto 2020. A breve sul sito dell'Ufficio Turistico di Fanano, Apt e lat del Cimone, all'indirizzo web www.fanano.it, saranno consultabili anche i prezzi dei biglietti di ingresso e le disposizioni da rispettare per l'accesso in totale sicurezza in materia, naturalmente, di Covid.



Serramazzoni, biblioteca aperta per il prestito



La Biblioteca Comunale di Serramazzoni è di nuovo aperta al pubblico ma solo per il prestito dei libri il martedì e giovedì dalle 9,30 alle 12, il giovedì anche al pomeriggio dalle 15 alle 18 e il sabato dalle 9 alle 13. I libri si scelgono accedendo al catalogo on line <https://www.bibliommo.it/SebinaOpac/.do>, per poi essere prenotati allo 0536 951210 oppure via email biblioteca@comune.serramazzoni.mo.it e attendere di essere ricontattati per il ritiro. In Biblioteca si entra uno alla volta e con mascherina e guanti. Si attende il proprio turno d'ingresso nella Sala Polivalente a distanza di un metro dagli altri e senza creare assembramenti.

Onda Blu

Impresa di pulizie
e sanificazione
per Covid-19
civili e industriali.

Per info: 3929505943

Caseificio Sociale
RIO S. MICHELE





PARMIGIANO
REGGIANO

Produzione e Vendita:
PARMIGIANO REGGIANO
RICOTTA • BURRO • FUSO
SALUMI E PRODOTTI
TIPICI DELLA MONTAGNA

**Aperto tutti i giorni
compresa la domenica**

**Via Giardini Sud, 327
Tel. 0536. 41006 - Pavullo n/F - (Mo)**

Il Castello ha riaperto

Sono di nuovo visitabili le bellezze del Centro Museale Montecuccolo

Dopo la chiusura causata dall'emergenza sanitaria per il fagmigerato Coronavirus, anche il **Castello di Montecuccolo** ha riaperto i suoi battenti al pubblico, preparandosi a una stagione che ovviamente viene rimodulata e adeguata alle necessità di sicurezza. Intanto è davvero una buona notizia che i visitatori possano accedere nuovamente alla Rocca e alle più che suggestive collezioni del **CEM Centro Museale Montecuccolo** costituito da "Il Paese ritrovato" di Gino Co-vili, le suggestive sculture di Raffaele Biolchini e il **Museo Naturalistico del Frignano** che documenta la storia e la realtà di fauna e vegetazione del territorio frignanese. Il Castello sarà aperto al pubblico fino al 30 giugno nei seguenti giorni e orari: il sabato dalle ore 16 alle ore 19, domenica e festivi dalle ore 10 alle ore 13 e dalle ore 16 alle ore 19. Da 2 luglio al 31 agosto sarà aperto il giovedì e il venerdì dalle ore 16 alle ore 19, sabato, domenica e festivi dalle ore 10 alle ore 13 e dalle ore 15 alle ore 19. **Al Castello di Montecuccolo** è sempre possibile, durante la settimana, effettuare visite guidate esclusi i giorni e gli orari di normale apertura del castello. La visita, a cura di guide esperte, comprende l'illustrazione storica della rocca, la presentazione delle collezioni permanenti del CEM Centro Museale di Montecuccolo. Attenzione, però: **la prenotazione** per le vi-



site guidate è obbligatoria e prevede un numero massimo di n. 10 persone. Per prenotazioni alle visite guidate inviare mail a: info@archeosistemi.it. Per ulteriori informazioni su attività, eventi, giorni di apertura contattare il **UIT - Ufficio Informazioni Turistiche** del Comune di Pavullo nel Frignano (via Giardini 3 - Palazzo Ducale, tel. 0536.29964, e-mail uit@comune.pavullo-nelfrignano.mo).

Torneranno i turisti in Appennino?

Gli esercizi ricettivi di Pavullo, Sestola, Fanano e degli altri centri del Frignano sono ancora in attesa di capire come andrà l'estate post Covid-19. Che poi sarebbe più corretto definire solo post lockdown, perché il virus in realtà non è ancora stato neutralizzato dal punto di vista epidemiologico. Ma i dati sono confortanti e in tanti hanno voglia di staccare, magari rilassandosi nella vicina montagna del nostro Appennino. Le indicazioni sono positive. La voglia di ripartire si poggia su una necessità vitale del territorio: far viaggiare l'economia, valorizzando la bella stagione. Ci sono esercenti che parlano di richieste numerose, perfino difficili da accettare in toto per le restrizioni dovute al distanziamento sociale. Ha ripreso il via una 'specialità della casa': le escursioni guidate sulle tracce delle antiche tradizioni montanare, alla riscoperta della "Civiltà del Castagno" e lungo la Via Romea Nonantolana. Ma non tutto, tra alberghi, bar e ristoranti, ha riaperto. Qualcuno è rimasto chiuso, in attesa di organizzare in modo ponderato la propria attività, facendo bene due conti. Nel frattempo, in questo primo periodo di riapertura, si segnala una fastidiosa discrepanza fra le attività di ristorazione che rispettano alla lettera le indicazioni di sicurezza e quelle dove si chiude un occhio, per esempio per tavolate da dieci o dodici persone che per ragioni di spazio sarebbero off-limits.



Spettacolari cascate del Bucamante

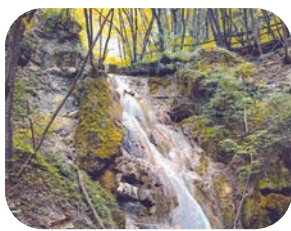

Hanno il vantaggio di trovarsi all'aria aperta, certo non al chiuso, le Cascate del Bucamante, ovvero la più stuzzicante attrazione naturalistica di Serramazzone. Un concerto di piccole e grandi cascatelle inserite nel bosco di Monfestino, a una mezz'ora abbondante di minuti da Modena percorrendo l'Estense, svoltando per Pazzano e raggiungendo la minuscola località di Granarolo. Una meta ideale per staccare dalla città e farsi una gita salutare adatta anche ai bambini piccoli. Il guaio è che in molti lo sanno e il rischio è di trovarvi la ressa. Il che non è proprio in linea con le misure di sicurezza.



Galleria Aldo Moro, 24 - Pavullo n/F. (Mo)

Tel. 0536.325812

pamaxricambi@gmail.com -  338.8141890

Snack Bar **NUOVA ESTENSE**

località **MADONNA DEI BALDACCINI PAVULLO NEL FRIGNANO**



Pizzeria
Sapori e ricordi
by **Snack Bar NUOVA ESTENSE**

Via Giardini nord, 188
Madonna dei Baldaccini
Pavullo nel Frignano (Mo)

pizze anche da asporto

tel. **377.3206000**

Dal lunedì al venerdì siamo anche ristorazione con menu' fisso
PER ASPORTO, per maggiori informazioni seguiteci su facebook
con **PIZZERIA SAPORI E RICORDI**.

Dove andrà l'America?

Francesco Costa parla del libro presentato agli incontri con l'autore del Monzani

di Francesco Rossetti



"Questa è l'America", il libro di **Francesco Costa**, è un long seller del 2020. Uscito in libreria a fine gennaio (Mondadori, pp.204), malgrado i mesi di chiusura forzata e lockdown generalizzato, è sempre stato ai primi posti delle vendite, anche in versione ebook, ed è tutt'ora presente nel dibattito pubblico. Tanto che recentemente l'autore - vicedirettore del giornale online Il Post - l'ha presentato in diretta Facebook per gli incontri con l'autore del Forum Monzani.

Francesco, quando e come è cominciata la tua passione per gli Stati Uniti?

"E' nata per caso, come tante cose nella vita. Ho cominciato a provare a fare il giornalista fra il 2007 e il 2008, e una delle storie di cui si parlava in quel periodo era la candidatura di Barack Obama alle primarie del Partito Democratico. Un personaggio affascinante, carismatico, con tanto entusiasmo attorno, che tuttavia all'inizio sembrava non avere alcuna possibilità di farcela. La classica storia dell'underdog, dello sfavorito che prova a ribaltare il pronostico. La vicenda mi appassionò, di notte seguivo la CNN, cercavo di capire i meccanismi della campagna elettorale americana. Poi quando ho cominciato a fare questo mestiere, so-

no stato ulteriormente catturato dalla straordinaria influenza che gli Stati Uniti hanno nel nostro mondo: cultura, politica, consumi, costumi".

Come hai sintetizzato un tema vasto come l'America in un libro?

Al di là della fase di scrittura, il libro è il frutto di cinque anni di viaggi negli Stati Uniti, di conversazioni, studi, letture. Dal 2015 produco la newsletter settimanale "Da Costa a Costa, non avevo in testa all'inizio che sarebbe diventato un libro, poi l'anno scorso ho scelto otto storie esemplari degli ultimi 20 anni. Mi sono costruito una sorta di mappa, ovviamente non esaustiva, che tuttavia permette di capire perché oggi succedono alcune cose, come la vittoria di Trump del 2016 che noi tendiamo a spiegarci con alcuni stereotipi".

Racconti l'America profonda, non quella delle coste...

"Sì, gli Stati Uniti sono un territorio vastissimo, più della Cina. Quello che a noi arriva è New York, Boston, dall'altra parte Los Angeles con Hollywood. Chi ci va in vacanza visita forse anche i parchi naturali, ma non molto altro. Ma l'America è molto altro: crediamo di conoscerla, ma non è così".

Sotto lockdown, Netflix ha avuto un'impennata di abbonati. Guardare serie americane equivale a conoscere l'America o no?

"Secondo me, a costo di volerle andare a cercare, ce ne sono di serie molto rivelatrici. Penso a The Wire, una serie degli anni '90 su Baltimora e le sue periferie, alla stessa Breaking Bad. Da qualche anno Netflix e le altre piattaforme si preoccupano di restituire un'immagine dell'America più fedele alla realtà".

Tornando al libro, avevi dei modelli o riferimenti? Penso ai libri di Vittorio Zucconi (dai natali modenesi) sull'America...

"Zucconi è sicuramente un riferimento. Non tanto per la sua prosa che era inimitabile - nessuno può riuscire a riprodurre il suo modo di scrivere - ma per la sua capacità di raccontare storie collettive attraverso vicende piccole e individuali. In questo Zucconi è stato un maestro e io, che mi sono formato anche leggendo lui, spero di avere imparato a 'imitarlo'".

Tra Biden e Trump, è l'anno delle elezioni

"Se e quando si potrà andare, andrò", continua Costa parlando degli States. "Questa estate dovevo certamente seguire le convention dei due partiti. Ma ora la campagna elettorale di fatto non c'è: nessun comizio, nessun incontro con gli elettori, mancano pure i porta a porta dei volontari, andare per andare non avrebbe senso".

Elezioni presidenziali: chi è il favorito ad oggi?

"Il fatto che questa campagna elettorale fino ad ora si sia giocata tutta sugli schermi delle tv e degli smartphone, rende ancora più imprevedibile l'esito di queste elezioni. Siamo in mezzo alla più grave crisi economica che vive l'America da un secolo a questa parte, un'epidemia con virus che è ancora lì e che non si sa se andrà a recedere".

Trump?

"Trump ha un tasso di popolarità basso. Però più volte in questi anni ha fatto cose che avrebbero soffocato la carriera di qualsiasi politico, ma rimane in gioco. Quattro anni fa molti dicevano "Trump non può vincere", molti oggi pensano che "Trump non può perdere". I giochi sono apertissimi".

Joe Biden?

"Si è dimostrato durante le primarie più forte di quello che molti - me compreso - pensavano. Ha battuto i suoi contendere con relativa facilità. Pur essendo meno in voga di Bernie Sanders, lo ha battuto molto più facilmente di come Hillary Clinton fece nelle primarie nel 2016. I sondaggi, che vanno presi con cautela, dicono che Biden è in vantaggio, e che può vincere perché è completamente diverso da Trump. La Clinton era molto odiata, e questo ha avvantaggiato Trump. Biden invece sembra abbastanza ben voluto in America".



GIALDI[®]
Prodotti per l'Autonomia

COMPETENZA,
PROFESSIONALITÀ
E UN'AMPIA SCELTA
DI SOLUZIONI
PER LA MOBILITÀ

www.gialdi.it



Poltrone
elevabili

MODENA Via Emilia ovest, 438 - Tel. 059 332927
Orari apertura: 9:00-13:00 - 15:00 -19:00 - Chiuso: sabato pomeriggio

REGGIOLO (RE) Via Cantone, 99 - Tel. 0522 975118
Orari apertura: 8:00-12:00 - 14:00 -18:30 Chiuso: sabato pomeriggio



gRaffi & impronte

BOUTIQUE ESCLUSIVA
PER CANI E GATTI

Alimenti ed accessori
delle migliori marche,
toelettatura e
servizio di dog e cat sitting



f seguici su Facebook e Instagram

via Allegri, 199 - 41124 Modena - tel. 059 359959

Orari: lunedì/giovedì dalle 9,00 alle 12,30 e dalle 16,00 alle 19,30
venerdì e sabato orario continuato

Il disco della settimana

Fabrizio De André & PFM "Il Concerto Ritrovato"

La collaborazione tra **Fabrizio De André** e la **PFM**, che effettuarono insieme una serie di concerti memorabili tra il 1978 e il '79, è una delle più importanti e sorprendenti della storia della musica italiana. Sorprendente conoscendo il carattere schivo e le difficoltà ad affrontare il palcoscenico del grande cantautore genovese, importante perché, grazie all'arrangiamento del miglior gruppo del Prog italiano, le celebri ballate di De André acquisirono una veste nuova, più pop e rock divenendo ancora più ricche di fascino. Da quei concerti furono tratti due album live molto belli, **Fabrizio De André In Concerto con la PFM Vol 1 e 2**, usciti rispettivamente nel 1979 e nell'80. Un'operazione che fece un po' storcere il naso ai puristi, che criticarono la svolta definita commerciale di un musicista solitamente al di fuori delle mode e del music business, ma che fu molto apprezzata da una grossa parte dei fan per la bellezza e l'originalità degli arrangiamenti. Proprio di quella tournée di recente è stato trovato un concerto integrale tenuto a **Genova il 3 gennaio del 1979** che, dopo essere stato proiettato al cinema a fine febbraio, è stato pubblicato nei giorni scorsi anche in versione CD e LP. Un documento straordinario per gli amanti della grande canzone italiana e in particolare di **De André**, nonostante la scaletta non presenti brani nuovi rispetto



ai due live del 1979-80 e non ci siano versioni così differenti da quelle già ascoltate. Si tratta di un **concerto integrale**, con le parole dei protagonisti tra una canzone e l'altra (anche una spiegazione generale dell'evento fatta dai membri della PFM) e la scaletta completa tipica di quel periodo. E le canzoni? Per chi ancora non le conoscesse in queste vesti segnaliamo la splendida versione di **"Amico Fragile"** con gli assoli potenti e raffinati della chitarra di Franco Mussida, la celebre **"Il Pescatore"** trasformata in un brillante country-rock con i violini in apertura, l'intensa **"Giugno 73"**, che racconta una storia d'amore conclusa, il ritmo cadenzato di **"Andrea"** e le deliziose ballate **"Rimini"** e **"Sally"**. Non solo per super collezionisti o fan sfegatati del cantautore genovese. (GB)

Film da riscoprire e Serie TV

'Gli Spietati' di Clint Eastwood

Lo scorso 31 maggio è stato il compleanno di uno dei più grandi cineasti del secolo, ovvero **Clint Eastwood**. Per celebrare al meglio i 90 anni del più longevo regista in circolazione, questa settimana noi di Vivo abbiamo deciso di recensire, e ricordare, uno dei suoi capolavori: **"Gli Spietati"** (Unforgiven). Era il 1992 quando uscì nelle sale questo film, diretto e interpretato dallo stesso Eastwood, il quale doveva rappresentare il coronamento della carriera dell'attore, allora sessantaduenne, diventato celebre grazie ai western di **Sergio Leone**, e ai polizieschi in cui interpretava l'ispettore Callaghan. Invece **"Gli Spietati"** diventò la rinascita e la consacrazione di Eastwood come uno dei migliori registi del cinema americano. La pellicola, infatti, trionfò **agli Oscar**, vincendo 4 statuette, tra cui miglior film e regia. Fu un successo straordinario per il "più duro di Hollywood", e preludio della sua nuova carriera, costellata di film indimenticabili come **"I ponti di Madison County"**, **"Mystic River"** e **"Million Dollar Baby"**, e di altri premi Oscar. **"Gli Spietati"** è ambientato nel 1880, nel Wyoming, nella cittadina di **Big Whisky**. La prostituta Delilah viene sfregiata da un giovane cowboy, giunto al bordello con un amico. Lo sceriffo **Little Bill** (Gene Hackman), un uomo dai modi burberi e decisi, impone ai due giovani di risarcire il bordello



con sette cavalli. Le prostitute però, non ritenendo sufficiente il risarcimento, mettono una taglia di mille dollari sui due giovani. La ricca somma di denaro attirerà **William Munny** (Clint Eastwood), un vecchio fuorilegge famoso per i suoi crimini efferati compiuti durante le rapine, e il suo socio **Ned Logan** (Morgan Freeman). Entrambi ormai hanno cambiato vita, passando la loro esistenza convivendo con il rimorso delle atrocità compiute in passato (da qui il titolo **"Unforgiven"**, ovvero non perdonati). Anche se riluttanti, decideranno di dare la caccia ai due giovani cowboy, scontrandosi però con la cattiveria e arroganza dello sceriffo Little Bill che farà scatenare la furia omicida, ormai sopita, di Munny. (di Mattia Amaduzzi)

COPIA GRATUITA € 0,052 | Editore: **VIDEOPRESS**

Sede legale, Redazione, pubblicità e annunci: via Emilia Est, 402/6 - Modena | Tel. 059 271412 | Fax 059 3682441

Direttore Resp.: Giovanni Botti | e-mail: redazione@vivomodena.com | www.vivomodena.it | Diffusione gratuita in abitazioni, attività commerciali, edicole di Modena. Autorizzazione Tribunale di Modena n. 1604/2001 del 16/10/2001 | Stampa: Centro Servizi Editoriali srl - Stabilimento di Imola - Via Selice 187/189 - 40026 Imola (BO)

RIPARTIAMO CON VOI

CON LA VOSTRA VOGLIA DI FUTURO



Ti garantiamo spazi sicuri, igienizzati, controllati. È un impegno quotidiano di tutti gli operatori dei punti vendita, i lavoratori del nostro centro commerciale, degli addetti alla sanificazione e alla vigilanza. Per ritrovare la serenità nei gesti di tutti i giorni.

LAROTONDA
CENTRO COMMERCIALE

CONAD
IPERMERCATO

STRADA MORANE, 500 - MODENA - www.centrocommercialelarotonda.it

RC ROSTI

FABBRICA CUCINE componibili

Via Loda, 325 - S. Cesario s.P. (MO)

Tel. 059 933050 - www.rosticucine.it



Si precisa che tutte le ricerche di personale sono rivolte ad ambo i sessi (L. 903/77).

Lavoro

DOMANDE

164 PART TIME

MOLDAVA 43 anni cerca come badante di giorno, domestica, pulizie, stiro. Part-time o ad ore. Esperienza e referenze. **327-4113018**

168 VARI

ITALIANO con capitale cerca azienda ben avviata con cui entrare in società e lavorare a Vignola e limitrofi. No perditempo. **347-5872070**

SIGNORA con esperienza cerca lavoro come aiuto cuoco, aiuto pasticceria, gastronomia, self-service, addetta mensa, pulizie, cameriera ai piani o badante. A Modena, purché serio. **349-1767322**

SIGNORA italiana cerca lavoro, pulizie domestiche o badante, no perditempo, persona seria di 55 anni con tanta pazienza e molto solare. Automunita. **327-0136287**

SONO munito di auto propria, ti posso accompagnare per visite mediche, cinema, teatro e svago, anche lunghi viaggi.

VENDESI CASALE

mq. 200 con capannone mq. 220 ristrutturati e parco mq. 6.000, Cavezzo/Motta. Adatto sia per soluzione artigianale sia per Agriturismo. **339-1472393**

Massima puntualità. **347-5872070**

169 ASSISTENTI ANZIANI & BABY SITTER

SIGNORA bulgara cerca lavoro serio come badante, esperienza, full time e domenica. Zona musicisti. Disponibile anche per altri lavori. **324-7870911**

SIGNORA cerca lavoro come badante giorno e notte. **327-0104086**

SIGNORA con esperienza cerca lavoro come badante con vitto ed alloggio. **389-2840302**

SIGNORA di Carpi sta cercando lavoro come assistente anziani. **320-6319802**

184 PRESTAZIONI VARIE

ERIO Svuoto, sgombero, solai, cantine, app.ti. Acquisto merce da collezione e cose vecchie. **333-7930888**

Prestazioni professionali

188 SCUOLE CORSI

CORSI DI TENNIS per tutti i livelli e tutte le età, collettivi ed individuali, con preparazione fisica e mentale. Insegnanti certificati. www.saccatennis.net Tel. dal lunedì al sabato dalle 9 alle 12. **392-0195506**

Immobili OFFERTE

101 ABITAZIONI IN VENDITA

AD.ZE PARCO AMENDOLA In zona peep, app.to al 1°p. di ca. mq. 85 comm. con garage e piccola cantina. L'app.to si compone di ingr. in sala aperta con ang. cott. a vista arredato e balcone con veranda, camera matrim., singola ed ampio bagno cieco. E 160.000. **Domus Gest 327-4749087**

AD.ZE PARCO FERRARI App.to posto al 3°p. SENZA asc. composto da: ingresso, cucina ab, sala-camera, 2 camere matr, servizio, ripostiglio, balcone, soffitta e garage. E 157.000. **Domus Gest 327-4749087**

CASTELFRANCO EMILIA AP\8r, app.to a P.2°, servito da asc., con ingresso in ampio sogg. pranzo ed angolo cottura, 2 letto, bagno, balcone e autorimessa. E 120.500 Oggetto nuovo e mai abitato in pronta consegna. Per questo immobile è disponibile la video-visita, contattati per ricevere via mail il link. **AB Immobiliare 348-3461814**

CASTELFRANCO EMILIA AP\8f, in zona centrale, comoda a tutti i servizi principali, in complesso di recente costruzione app.to a P.3°, servito da asc., con ingresso in soggiorno pranzo ed angolo cottura, camera da letto, bagno, balcone e autorimessa. E 80.500 Oggetto nuovo e mai abitato in pronta consegna. Per questo immobile è disponibile la video-visita, **AB Immobiliare 348-3461814**

CASTELFRANCO EMILIA - CENTRO App.to complet. da ristruttur. in palazzina d'epoca appena ristruttur. molto ben curata internamente. 1°P: ingr, sala, cucina ab. con balcone verandato, bagno con doccia, disimp. notte con 2 ampie matrim. Richiesta E 105.000 **Domus Gest 327-4749087**

CIRO MENOTTI App.to di ca. mq. 110 in immobile di poche unità immob, 2° p. L'immobile è composto da ingresso, cucina ab, grandissimo soggiorno, 2 camere e servizio. Soffitta e garage. Riscaldamento autonomo. E 165.000. **Domus Gest 327-4749087**

LEVIZZANO LEN\1c-, sulle colline con vista panoramica, app.to al P.T. con giardino privato su 2 lati: ingresso in sala ed angolo cottura, 2 camere da letto, bagno, 3 posti auto e garage al piano interrato. E 140.000 Al grezzo avanzato con la possibilità di scegliere le finiture! Per questo immobile è disponibile la video-visita. **AB Immobiliare 348-3461814**

NONANTOLA App.to composto da: ampio ingr, cucina, sogg, disimp. notte, 2 camere, garage e 2 sottotetti. Imp. di risc. auto, porta blindata, zanzariere, videocitofono, tenda sole elettrica, Classe F. Poss.tà di acquisto con arredamento. E 145.000. **Domus Gest 327-4749087**

SAN CESARIO AP\3b-, in piccola palazzina da 5 alloggi disponiamo di app.to al piano rialzato con sogg. pranzo ed angolo cottura, 2 letto, bagno, ripostiglio, giardino privato su 2 lati e autorimessa. E 127.500 Nuovo, mai abitato! **AB Immobiliare 348-3461814**

102 VILLE E RUSTICI

ALBARETO, BORGO Porzione di casa di circa mq. 200 disposta su 2 piani e zona notte mansardata, giardino privato di mq. 300 adiacente all'ingresso, ben curato. Ottima soluzione per unica famiglia o possibilità di creare bifamiliare in quanto già disponibile doppio ingresso e impianti separati. **Domus Gest 327-4749087**

CASTELFRANCO EMILIA (Via Tiepolo) AP\4, nella prima campagna disponia-



Formica, Villino Bifamiliare In Tranquilla Zona Residenziale! Savignano, Formica, vendiamo in bella zona residenziale riservata Villino bifam. in pietra f.v., con doppio accesso, in aderenza ad altro fabbricato. La propr. immob., libera su 3 lati e circondata da giardino esclusivo di ca. 280mq è composta al p.t. da grande portico verandato, app.to con ingr. aut. su sogg., cucinotto, ampio disimp., camera matrim. e bagno (62mq). Al P.1° ampio app.to con ingr., salone con balcone, cucina abit., ulteriore ampio balcone, dis. notte, 3 camere matrim. e 2 bagni (125mq). Completa il tutto un ampio interrato di ca. 150 mq dove troviamo garage per almeno quattro auto, bagno di servizio, cantina e ampia tavernetta con camino. La superficie comm.le dell'intero immob. raggiunge i 303mq ca., dotato di buone finiture come granito, doppi vetri, porte in noce ecc., viene venduto all'interessante prezzo che saremo lieti di comunicarvi presso i nostri uffici. Vera occasione per famiglia genitorifigli, da visitare!!! Nostra esclusiva. **Aria Immobiliare Tel. 059-766861**



Indipendente tutto su un piano! in zona tranquilla e vicino alle scuole si vende appartamento di grandi dimensioni, indipendente in bifamiliare. piano terra: entrata indipendente, giardino 220 mq. circa, 2 garage, cantina (tavernetta), scala interna al piano primo: ingresso, cucinotto, pranzo, soggiorno, 3 balconi, disimpegno notte, tre camere da letto matrimoniali. l'immobile parzialmente ristrutturato e' dotato di buone finiture quali: porta blindata, zanzariere, basculante automatico, aria condizionata, camino. nostra esclusiva. **Prezzo di richiesta € 295.000,00 Aria Immobiliare Tel. 059-766861**



Castelvetro, villetta, occasione di qualità! Castelvetro, in posiz. comoda alla viabilità principale, con bellissimo affaccio sulle colline circostanti, in contesto residenz. di lusso composto da sole ville, vendiamo villetta di testa unifam., circondata da ampio giard. di ca. 1.500mq. piantumato e curato in ogni dettaglio, comprendente anche 4 p. auto privati. la villetta sviluppata su 3 p. è composta da: p.int.: ampia tavernetta con bagno, cantina, lavand., cavedio e ampia autorim.; p.t.: portico, ingr. su ampio sogg.-pranzo con camino/stufa, cucina rialzata, dispensa, camera matrim./studio con guardaroba e bagno; p.1°: disimp., 2 camere matrim.oniali e bagno. sviluppa una superficie comm.e di ca. 316mq, ed è dotata di ottime finiture generali, quali ariarcondiz., aspirapolvere aut., imp. d'allarme, zanzariere, inferiate, tetto e pavimenti in legno, ecc.... occasione, di grande qualità, assolutamente da visitare! trattativa riservata. "T" ep to 175,64 **Aria Immobiliare Tel. 059-766861**

mo di casa indipendente su lotto di 400 mq P.T. ampio magazzino/laboratorio con servizio annesso e un garage, 1°P. ampia sala con camino, tinello, cucinotto, 3 camere da letto, 2 bagni e balcone. E 250.000 **AB Immobiliare 348-3461814**

CASTELNUOVO RANGONE CV\5, zona residenziale casa indipendente con giardino suddivisa in 3 unità con ingr. privato da vano scala comune con sala, cucinotto, 2 matrim.i e bagno; 3 cantine con ingressi separati, 3 autorimesse, piccolo fabbricato con lavanderia comune e fienile. E 330.000 La soluzione è da ristrutturare ma ha grande potenziale. **AB Immobiliare 348-3461814**

MONTALE MV\1-, ampia villetta di testa con giardino privato, sala con camino, cucina separata, 3 matrim., 2 bagni, soffitta, 3 balconi, 2 locali ad uso cantina e doppio garage. E 340.000 Per questo immobile è disponibile la video-visita, contattati per ricevere il link. **AB Immobiliare 348-3461814**

PORTILE PV\2-, proprietà imm. re con 10.000 mq di terreno privato. Diviso in 2 unità abitative una piccola al P.T. con ingr. in sala, cucina separata, 2 camere, bagno, rip.; l'altra unità ha un accesso doppio, al P. T., sotto un grande porticato in salone con camino, cucinotto separato e bagno; tramite scala interna si raggiunge il P1° composto da sala, tinello, cucinotto, 3 letto grandi, 2 bagni, rip.

Nella parte esterna ad utilizzo doppio garage e 1 barchessa con fienile ad uso deposito. E 550.000 **AB Immobiliare 348-3461814**

SAN CESARIO AP\7, nelle campagne vicine al paese proprietà immobiliare con ampio terreno privato con diversi fabbricati tra cui, 1 bellissima casa padronale ampie metrature disposta su 3 piani servita da autorimessa, fabbricati ad uso magazzino/rip./stalla, autorimessa, ulteriore fabbricato con piccolo app.to con accesso privato. La proprietà è completamente recintata. E 450.000 **AB Immobiliare 348-3461814**

105 IMMOBILI COMMERCIALI IN VENDITA

SPZZANO AP\2-, in zona strategica, comoda al centro del paese e alla Ferrari disponiamo di locale commerciale completamente arredato per attività di pizzeria d'asporto. E 65.000 Pronta consegna, solo da pulire e iniziare a lavorare! **AB Immobiliare 348-3461814**

DOMANDE

117 TERRENI

TERRENO piccolo in vendita o affitto per fare un orto, cerco. Zona Vignola. **347-5872070**

Vacanze

MARE

122 CASE IN AFFITTO

PUGLIA zona Maldive del Salento - Torre Vado - Gallipoli - Otranto - Santa Maria di Leuca, affitto appartamenti per periodo estivo, anche settimanalmente. **360-996251**

Veicoli

OFFERTE RENAULT

SCENIC xmod, km. 190000, anno 2009, full optional, chiusura centralizzata, clima auto, leve al volante, computer di bordo, vetri oscurati. E 3000 tratt. escluso passaggio di proprietà. **339-6928370**

204 MOTO

ACQUISTO VESPA, Lambretta, e moto d'epoca in qualunque stato anche per uso ricambi. Amatore, ritiro e pagamento immediato. **342-5758002**

206 BICICLETTE

MTB 28 uomo. Buono stato cambio shimano 21. E 60. **339-2846310**

PER BAMBINI da 0 a 14 anni. **0536-948412**

Cedola annunci Vivo

COME FARE L'ANNUNCIO GRATUITO

Allo sportello **VIDEOPRESS** via Emilia Est, 402/6, **TUTTE LE MATTINE DAL LUNEDÌ AL VENERDÌ DALLE 9,00-13,00 CHIUSO AL PUBBLICO AL POMERIGGIO** - Compila in stampatello la cedola qui sotto e spedisisci in busta a **VIDEOPRESS via Emilia Est, 402/6 - 41124 MODENA** - Fax al n. **059/36.82.441** - Mail all'indirizzo: **annunci@gvivomodena.com** • Gli annunci gratuiti saranno pubblicati per 3 settimane. **Nella misura massima di n. 3 annunci per persona.**

RUBRICHE A PAGAMENTO

• Alla nostra Sede in via Emilia Est, 402/6 Modena • Tramite Vaglia Postale intestato a: **Videopress Modena srl, via Emilia Est, 402/6 Modena**, inviando per fax al n. **059-3672441** la ricevuta del vaglia, il testo dell'annuncio, e tutti i dati personali.

Tutti i prezzi si intendono Iva inclusa.

	PRESTAZIONI PROFESSIONALI	OFFERTE DI LAVORO - PRESTITI INVESTIMENTI - IMMOBILI AFFITTO/ VENDITA CASA VACANZE AFFITTO / VENDITA	
PRIVATI	1 Vivo Modena + 1 provinciale € 7,00	PRIVATI	1 Vivo Modena + 1 provinciale € 21,00
	4 Vivo Modena + 4 provinciali € 21,00		4 Vivo Modena + 4 provinciali € 54,00
AZIENDE	1 Vivo Modena + 1 provinciale € 11,00	AZIENDE	1 Vivo Modena + 1 provinciale € 26,00
	4 Vivo Modena + 4 provinciali € 32,00		4 Vivo Modena + 4 provinciali € 98,00

RUBRICA INCONTRI 1 USCITA € 37,00 - 4 USCITE € 34,00 CAD.

N.B. per la rubrica 'Incontri' è necessario presentare un documento di riconoscimento.

Testo dell'annuncio (MAX 25 parole) scritto in stampatello.

Nome: _____ Cognome: _____

Indirizzo: _____ Tel: _____

AVVISO AI LETTORI: l'editore non è responsabile per la qualità, provenienza e veridicità delle inserzioni. Lo stesso si riserva il diritto di rifiutare, modificare o sospendere un'inserzione a proprio insindacabile giudizio. L'editore non risponde per eventuali ritardi o perdite causati dalla non pubblicazione dell'inserzione per qualsiasi motivo. Non è neppure responsabile per eventuali errori di stampa. Gli inserzionisti dovranno rifondere all'editore ogni spesa eventualmente da esso sopportata in seguito a malintesi, dichiarazioni, violazioni di diritti, ecc., a causa dell'annuncio. Tutte le inserzioni relative a richieste od offerte di lavoro debbono intendersi destinate sia a personale maschile che femminile, ai sensi dell'art.1 della legge 9/12/77 n.903; E vietata la riproduzione parziale e totale di tutti i testi, le foto, i disegni riprodotti su questa edizione del giornale. Tutti i diritti sono riservati. AVVERTENZA: ai sensi degli artt.13-23 del D.Lgs. n.196/2003 (in materia di protezione dei dati personali), nonché ai sensi degli artt.13-14 del regolamento UE 679/2016 (GDPR) la informiamo che i Suoi dati, trattati sia manualmente che elettronicamente e per la finalità della pubblicazione della Sua inserzione, potranno essere comunicati a terzi nell'ambito dell'esecuzione contrattuale, saranno comunicati alle società che realizzano la stampa per nostro conto e saranno oggetto di diffusione in forza della pubblicazione nei nostri periodici e testate collegate della Sua inserzione. La parte sottoscrittore il presente ordine dichiara di avere ricevuto adeguate informazioni ai sensi di legge e ai sensi degli artt.13, 14,15, 16, 17, 18-22 del regolamento UE N.679/2016 (GDPR); la parte sottoscrittore esprime il proprio consenso a che i suoi dati personali siano comunicati a terzi nell'ambito dell'esecuzione contrattuale. Titolare del trattamento dei dati raccolti è Videopress Srl Via Emilia Est n.402/6; l'informativa estesa è visionabile sul sito web "videopress.mo.it" e/o può contattare la società per la consegna alla sottoscrizione dell'ordine.

Per presa visione e accettazione. Data _____ Firma _____ Non si evadono ordini non firmati

Amicizie e incontri

CATERINA,
bella, bionda,
6a naturale,
completissima,
sexy da farti
impazzire.
320 2221916

REBECCA TRANS
molto disponibile, 4ª misura,
relax, ambiente riservato.
329/9422731

ALESSANDRA
a Modena, bella coccolona
e molto disponibile.
351.1941393 - 059.8300645

MARTA bella mora
simpatica, pronta per offrire momenti di
piacere. Senza fretta.
351 1924230

SPLENDIDA, completissima,
venere, frutta caraibica, la fiamma che
accenderà la tua fantasia, vienimi a trovare,
24 ore su 24 tutti i giorni a Modena.
377.2018246

DOMANDE
214 MOTO

MOTO vecchie da cross, regolarità, trial,
vespe, cinquantini sportivi anche non
funzionanti. Ritiro personalmente. Mas-
sima serietà. **333-4862950**

216 BICICLETTE

VECCHIE biciclette da corsa. Sono un
appassionato di ciclismo. **338-4284285**

Mercatino

OFFERTE

230 ABBIGLIAMENTO &
ACCESSORI

SCIARPE fatte a mano, di diversi colori.
E 15. **340-2962517**

SCIARPE fatte a mano, n. 3 di ciniglia
color rosso ed altre di vari colori di lana.
E 15. **340-2962517**

232 COLLEZIONISMO

COLLEZIONE rara di francobolli, 300 va-
lori usati differenti Germania Reich,
1872 " 1949, baviera, impero, weimar,
alto valore catalogo, ottima qualità glo-
bale. E 38 contrassegno. **338-4125401**

COMPUTER IBM Aptiva e fotocopiatrice
CPF Rocket per collezione o esposi-
zioni, vendo. Esemplari di 30 anni fa
tenuti bene e con istruzioni. **059-
357175**

FRANCOBOLLI inizio collezione periodo
regno, colonie, occupazione Italiana,
compreso regno antico, commemorati-
vi, alti valori, ecc. Alto valore catalogo,
buona qualità globale. E 45 contrasseg-
no. **338-4125401**

FRANCOBOLLI regno d'Italia, serie
completa, 9 valori usati da rue del
1863, compreso il raro 2 lire con annullo
originale certificato. E 80 contrassegno.
338-4125401

QUADRI dei primi 900 di pittori mode-
nesi. **331-1108032 0536-948412**

QUADRI incorniciati con pitture arredo
dell'artista Antonio Sola, n. 6 pez-
zi. Vendo serie completa o parte.
338-2840405

235 DISCHI, AUDIO,
VIDEO

LETTORE DVD con porta USB frontale
con telecomando e cavo scart in omag-
gio, come nuovo. E 40. **333-2483930**

236 ELETTRODOMESTICI,
CASALINGHI

CAUSA trasloco vendo elettrodomestici
e mobili di ogni tipo. **331-1108032**

KIRBY elettrodomestico pulizia della
casa, ultimo modello, nuovo, completo
di tutti gli accessori, disponibile subito
a Modena, prezzo da concordare. Chia-
mare solo se interessati. **347-2383516**

N. 2 COPERTE azzurre in ciniglia da let-
to singolo o piazza e mezzo, cm. 180 x
240. E 15 l'una o entrambe ad E 25. **340-
5197993**

239 GIOCATTOLI

PELUCHE di varie dimensioni, vendo
a E 0,50 l'uno. **324-0833343**

240 LIBRI, RIVISTE,
FUMETTI

ENCICLOPEDIA completa De Agostini,
n. 22 volumi. E 20. **324-0833343**

LIBRI di edizioni bancarie, carimonte,
rolo banca, cassa di risp, banca popola-
re, bsgsp, ecc. E 10 cad. tratt. **333-
3466404**

REGALO varie enciclopedie universali,
sono a Pavullo. **333-3466404**

242 OGGETTI VARI

ATTREZZATURA e Daily, giardiniere
pensionato vende. **388-1994067**

BOTTIGLIE e Mignon liquore da colle-
zione, vendo a prezzo modico. **328-
3271381**

LAMPADARIO rustico a 6 luci per taver-
na. E 30. **059-357175**

N° 2 BILANCIATORI in blocco. Capaci-
tà di carico 3-4 kg e 1-2 kg, materiale
custodia in resina di nylon, lunghezza
del cavo estraibile mt. 1.65. E 50. **340-
8028494**

243 ARREDAMENTO

LAMPADARIO da sala o cucina con
lampada centrale in vetro lavorato a
grandi foglie, prezzo di realizzo. Mode-
na. **347-2383516**

N. 2 ABAT-JOUR con base in ceramica
beige con fiori stilizzati marroni e cap-
pello in tessuto tinta unita beige. E 40
in totale. **340-5197993**

PANCA artigianale noce massello
140x30x34, vendo prezzo tratt. **338-
2840405**

TAVOLINO bianco in stile, molto carino
e in ottimo stato, cm. 45 x 55, alto cm.
75. Prezzo contenuto. **328-3271381**

TAVOLINO gioco Chicco con piano
contenitore e seggiolina per bimbi da 3
a 10 anni. **333-2483930**

244 ANTIQUARIATO

COMO' e n. 2 comodini, tutto in noce,
fine 800, restaurati. **349-5420394**

247 PERSO, TROVATO

PERSA il giorno 04-05-2020 a Castel-
franco Emilia (MO) Margot, gatta euro-
pea di 3 anni sterilizzata. E' di tg. media,
pelo corto, mascherina, dorso e coda
grigio tigrati, punta muso, petto, ventre
e calzini bianchi. Senza collare. Uscita e
non tornata. **389-4773347 www.ani-
malipersieritrovati.org**

DOMANDE

252 COLLEZIONISMO

ALBUM di figurine completi e non, an-
che figurine sciolte antecedenti 1980.
No figurine Liebig-Lavazza. **339-
8337553**

CARTOLINE vecchie della provincia di
Modena. Pago in contanti o permuta.
Francobolli della Repubblica Italiana dal
1978 al 2003, con album e fogli Marini.
339-6196085 0536-948412

COLLEZIONISTA acquista libri ban-
che auto moto Ferrari, Maserati, Alfa
Romeo, cartoline, liquori vecchi, e al-
bum di figurine. **333-7930888**

COMPRO cartoline, santini, francobolli,
figurine, libri sportivi, storia postale.
339-1532121

LOTTI e raccoglitori di carte Pokemon,
acquisto. Per info e valutazione. **377-
1038033**

MACCHINA vecchia da caffè da bar an-

ni 50, tutta in acciaio con leve grandi
che funzionava anche a gas, anche rota-
ta, cerco. **347-4679291**

MONETE d'argento da lire 500 e mone-
te-cartamoneta della vecchia Lira. Pago
in contanti o permuta con quadri di pit-
tori modenesi. **339-6196085 0536-
948412**

VECCHIE bottiglie di whisky e cognac,
compro. **338-7137488**

255 DISCHI, AUDIO,
VIDEO

DISCHI in vinile, CD e Musicassette
compro, tutti i generi. **333-3760081**

256 ELETTRODOMESTICI,
CASALINGHI

AFFETTATRICE vecchia, a volano, rossa,
Berkel, anche tenuta male o abbandona-
ta da anni, solamente da unico pro-
prietario, cerco. **347-4679291**

AFFETTATRICE a volano manuale, cer-
co. Appassionato cerca affettatrice vec-
chia come berkel o altre marche, anche
da sistemare, ritiro e pagamento imme-
diato. **338-5815602**

259 GIOCATTOLI

GIOCATTOLI vecchi anni 70, rimasti in
giacenza nelle botteghe di una volta,
possibilmente con scatola originale. **347-
4679291**

VECCHI giocattoli come auto, moto, ro-
bot, soldatini, trenini ecc. **339-8337553**

262 OGGETTI VARI

COMPRO: vecchi motorini, TV, HI-FI,
amplificatori, giradischi, casse acusti-
che, oggetti vari inutilizzati. **347-
5414453**

INSEGNE e targhe agip e eni, compro.
338-4284285

VECCHIE scatole di latta pubblicitarie.
339-8337553

263 ARREDAMENTO

COPPIA di grandi vasi da giardino con
diam. cm. 80-100 circa, acquisto. **328-
3271381**

Tempo libero

OFFERTE

282 CAMPER,
ROULOTTES, TENDE,
ACCESSORI CAMPEGGIO

N. 2 SACCHI A PELO aperti 150 x 170,
imbottiti, tessuto in cotone. E 20. **340-
5197993**

283 ATTREZZATURE
SPORTIVE

BICICLETTA da corsa, telaio e forcella
carbonio, grigia, mis. L-XL, gruppo Shi-
mano Durace, 9 rapporti dietro e 34-50
davanti. Ruote Miche Syntium. Foto.
338-8476338

SKATEBOARD Stiga nuovo, modello
Road Rocket 6.0, colore verde/nero, ve-
no a prezzo interessante. **059-357175**

Matrimoniali

300 MATRIMONIALI

MEETING CENTER Esprime gioia di vi-
vere questa ragazza 37enne, operaia,
con sani principi morali, femminile,
semplice, sempre sorridente e molto
graziosa. Le sue richieste non sono
complicate: un uomo semplice, magari
un po' timido come lei, di età adeguata,
sincero e affidabile. **348-4141241**

MEETING CENTER L'ultima è stata una
serata fra le solite amiche, quella che mi
ha fatto comprendere quanto sia vuota
la mia esistenza senza di te! Ho 42 anni,
divorziata, impiegata credo graziosa,
soprattutto intenzionata a trascorrere le
prossime serate in tua compagnia. **348-
4141241**

MEETING CENTER Siti Internet, web,
multimedialità, non sono la mia passio-
ne per incontrare gente nuova! Sarà che
alla mia età, 48 anni, vedo l'informattiz-
zazione come una grande possibilità
per le aziende, ma non per i rapporti
personali. Sono uno di quegli uomini
che credono nei rapporti diretti, in quel-
li che o c'è interesse o non vale la pena
continuare. Vorrei conoscerti e scoprir-
lo. **348-4141241**

MEETING CENTER Sei celibe, posizio-
nato, di buona cultura e sani valori mo-

rali? Questo è il mio SMS per te. Ho 29
anni, nubile, impiegata, graziosa, vorrei
conoscerti, innamorarmi e costruire una
famiglia vera. Chiama in agenzia nella
massima riservatezza ti daranno le in-
formazioni per farci incontrare. **348-
4141241**

MEETING CENTER Non sono una don-
na dalle mille pretese, ho 42 anni, sono
operaia, vedova, ho un vissuto non
troppo felice alle spalle, ma il proponi-
mento di fare il possibile perchè il mio
domani possa essere sereno. Se sei un
uomo sensibile, onesto, sincero, potreb-
be essere anche per te l'occasione giu-
sta. **348-4141241**

MEETING CENTER Non sono perfetta,
tra i miei mille difetti ci sono pignoleria,
egocentrismo ed un pizzico di invidia
nei confronti di chi sta meglio di me, ma
sono anche capace di grandi slanci di
generosità ed affetto, ho 40 anni, sono
laureata, nubile, credo graziosa, ti cerco
"imperfetto" come me, ma con la stessa
voglia di costruire un rapporto stabile.
348-4141241

MEETING CENTER E' un bell' uomo, ha
36 anni, una separazione avvenuta sen-
za traumi, un figlio che ama e che non
vive con lui. Si è rivolto a noi per incon-
trare una donna capace di lasciare il
passato alle spalle e guardare al futuro
come una nuova meta di serenità. **348-
4141241**

MEETING CENTER Ciao, ho 34 anni, so-
no un ragazzo normalissimo, celibe, ca-
rino, che ama i viaggi anche
improvvisati, ho sempre amato la mia li-
bertà ma da un po' ho un pensiero ri-
corrente: dividere tutto questo con una
persona speciale e normale al contem-
po, che completi la mia vita. **348-
4141241**

MEETING CENTER E' un uomo simpati-
co, loquace, allegro, la sua donna non
sarebbe mai triste al suo fianco! Adora i
viaggi, le gite spensierate all'aria aperta,
il mare, le città d'arte. Ha 41 anni, sepa-
rato, sportivo, con tanta voglia di dare e
di costruire un rapporto solido e sincero.
348-4141241

MEETING CENTER Industriale 49 anni,
laureato, vive con la figlia ormai grande
ed autonoma, è spesso in viaggio per la-
voro, è un uomo equilibrato, dolce ma
con carattere e ha idee molto chiare sul-
la donna giusta per lui: bella, femminile,
colta, affascinante, indipendente. Sei
sola e ti rispecchi? **348-4141241**

L'Oroscopo

di Luca Ruggeri - Psicoastrologo
www.sestopotere.it



DAL 10 AL 16 GIUGNO 2020

♈ ARIETE

21-3 / 20-4

Ormai che siete in ballo non potete sottrar-
vi, anche perchè rimanere a metà del guado
vi lascerebbe amaro in bocca e tanta incer-
tezza su ciò che poteva essere. Tenete duro.
Da conoscere: Scorpione
Da evitare: Toro

♉ TORO

21-4 / 20-5

Tranquillità finalmente ritrovata ma non nei
modi e nei tempi che auspicate; bene però
il chiarimento messo in campo con chi si
era dimostrato ambiguo in passato.
Da conoscere: Sagittario
Da evitare: Ariete

♊ GEMELLI

21-5 / 20-6

Tutto facile e in discesa ora che avete
avuto le conferme che aspettavate da
tempo; ogni cambiamento però dovrà es-
sere ben ponderato e organizzato.
Da conoscere: Capricorno
Da evitare: Cancro

♋ CANCRO

21-6 / 22-7

Sul lavoro meglio proseguire per la strada
più semplice armati di coerenza, mentre
in campo sentimentale dovete ritrovare
assolutamente la serenità smarrita.
Da conoscere: Acquario
Da evitare: Gemelli

♌ LEONE

23-7 / 22-8

Buon momento sul lavoro, anche se dovete
ritrovare il vigore dei mesi scorsi; anche in
campo amoroso avete deciso di uscire allo
scoperto e parlare chiaro una volta per tutte.
Da conoscere: Pesci
Da evitare: Vergine

♍ VERGINE

23-8 / 22-9

Troppe insicurezze in una fase dove al con-
trario anche le poche ambiguità dei mesi
scorsi sono svanite come neve al sole. Se vi
mostrerete convinti sarete apprezzati.
Da conoscere: Bilancia
Da evitare: Leone

♎ BILANCIA

23-9 / 22-10

Sia in amore che sul lavoro c'è un lento mi-
glioramento, ma ora si tratta di dare una
sferzata ad una fase che vi ha visto ultima-
mente un po' attendisti. Determinazione.
Da conoscere: Vergine
Da evitare: Scorpione

♏ SCORPIONE

23-10 / 21-11

Tutto fatto nel merito e nel contesto giu-
sto per i vostri desideri e le vostre possibi-
lità; ora si tratta di attendere come le altre
parti interessate reagiranno. Calma.
Da conoscere: Ariete
Da evitare: Bilancia

♐ SAGITTARIO

22-11 / 21-12

Troppo ansia in una fase della vostra vita
dove al contrario sarebbe necessario mu-
tuare maggiore calma e tranquillità;
ascoltare i consigli sarà fondamentale.
Da conoscere: Toro
Da evitare: Capricorno

♑ CAPRICORNO

22-12 / 20-1

Eros che torna a bussare alla vostra porta
ma non è più il caso di fare orecchie da
mercante. Non siate come al solito di-
stratti da impegni professionali. Passione.
Da conoscere: Gemelli
Da evitare: Sagittario

♒ ACQUARIO

21-1 / 19-2

Trovare la continuità appare fondamen-
tale per il settore lavorativo, dove siete
chiamati da importanti assunzioni di re-
sponsabilità. Audacia è la parola d'ordine.
Da conoscere: Cancro
Da evitare: Pesci

♓ PESCI

20-2 / 20-3

Bene in molti settori con importanti novi-
tà in famiglia; in amore invece sembra
esaurita la spinta che ha caratterizzato le
scorse settimane. Sappiate parlare chiaro.
Da conoscere: Leone
Da evitare: Acquario

Cedola annunci Vivo

COME FARE L'ANNUNCIO GRATUITO

Allo sportello **VIDEOPRESS** via Emilia Est, 402/6, **TUTTE LE MATTINE DAL LUNEDÌ AL VENERDÌ DALLE 9,00-13,00 CHIUSO AL PUBBLICO AL POMERIGGIO** • Compila in stampatello la cedola qui sotto e spedisca in busta a **VIDEOPRESS** via Emilia Est, 402/6 - 41124 Modena • Fax al n. **059/36.82.441** • Mail all'indirizzo: **annunci@vivomodena.com**
• Gli annunci gratuiti saranno pubblicati per 3 settimane. **Nella misura massima di n. 3 annunci per persona.**

RUBRICHE A PAGAMENTO

• Alla nostra Sede in via Emilia Est, 402/6 Modena • Tramite Vaglia Postale intestato a: **Videopress Modena srl, via Emilia Est, 402/6 Modena**, inviando per fax al n. **059-3672441** la ricevuta del vaglia, il testo dell'annuncio, e tutti i dati personali.

Tutti i prezzi si intendono Iva inclusa.

PRESTAZIONI PROFESSIONALI

PRIVATI	1 Vivo Modena + 1 provinciale	€ 7,00
	4 Vivo Modena + 4 provinciali	€ 21,00
AZIENDE	1 Vivo Modena + 1 provinciale	€ 11,00
	4 Vivo Modena + 4 provinciali	€ 32,00

OFFERTE DI LAVORO - PRESTITI
INVESTIMENTI - IMMOBILI AFFITTO/ VENDITA
CASA VACANZE AFFITTO / VENDITA

PRIVATI	1 Vivo Modena + 1 provinciale	€ 21,00
	4 Vivo Modena + 4 provinciali	€ 54,00
AZIENDE	1 Vivo Modena + 1 provinciale	€ 26,00
	4 Vivo Modena + 4 provinciali	€ 98,00

RUBRICA INCONTRI 1 USCITA € 37,00 - 4 USCITE € 34,00 CAD.

N.B. per la rubrica 'Incontri' è necessario presentare un documento di riconoscimento.

Testo dell'annuncio (MAX 25 parole) scritto in stampatello.

Nome:

Cognome:

Indirizzo:

Tel:

AVVISO AI LETTORI: l'editore non è responsabile per la qualità, provenienza e veridicità delle inserzioni. Lo stesso si riserva il diritto di rifiutare, modificare o sospendere un'inserzione a proprio insindacabile giudizio. L'editore non risponde per eventuali ritardi o perdite causati dalla non pubblicazione dell'inserzione per qualsiasi motivo. Non è neppure responsabile per eventuali errori di stampa. Gli inserzionisti dovranno rifondere all'editore ogni spesa eventualmente da esso sopportata in seguito a malintesi, dichiarazioni, violazioni di diritti, ecc., a causa dell'annuncio. Tutte le inserzioni relative a richieste od offerte di lavoro debbono intendersi destinate sia a personale maschile che femminile, ai sensi dell'art. 1 della legge 9/12/77 n.903; E' vietata la riproduzione parziale e totale di tutti i testi, le foto, i disegni riprodotti su questa edizione del giornale. Tutti i diritti sono riservati.

AVVERTENZA: ai sensi degli artt. 13-23 del D.Lgs. n.196/2003 (in materia di protezione dei dati personali), nonché ai sensi degli artt. 13-14 del regolamento UE 679/2016 (GDPR) la informiamo che i Suoi dati, trattati sia manualmente che elettronicamente e per la finalità della pubblicazione della Sua inserzione, potranno essere comunicati a terzi nell'ambito dell'esecuzione contrattuale, saranno comunicati alle società che realizzano la stampa per nostro conto e saranno oggetto di diffusione in forza della pubblicazione nei nostri periodici e testate collegate della Sua inserzione. La parte sottoscrittore il presente ordine dichiara di avere ricevuto adeguate informazioni ai sensi di legge e ai sensi degli artt. 13, 14, 15, 16, 17, 18-22 del regolamento UE N.679/2016 (GDPR); la parte sottoscrittore esprime il proprio consenso a che i suoi dati personali siano comunicati a terzi nell'ambito dell'esecuzione contrattuale. Titolare del trattamento dei dati raccolti è Videopress Srl Via Emilia Est n.402/6, l'informativa estesa è visionabile sul sito web "videopress.mo.it" e/o può contattare la società per la consegna alla sottoscrizione dell'ordine.

Per presa visione e accettazione. Data _____ Firma _____ Non si evadono ordini non firmati

...NOVITÀ, STILE E DESIGN a Modena!!!

CITY AUTO
automotive & mobility

City Auto srl

Sede: Viale Reiter 137/139 Mo

Succursale: Via O. Respighi 260 Mo

059 330460 / 059 8752895 Cell. 3282044642

www.cityautomodena.it



AUDI A3 SPB 1.6 TDI 110cv S-Tronic S-Line
1.598 cm3 - Diesel - 2017 € 15.900

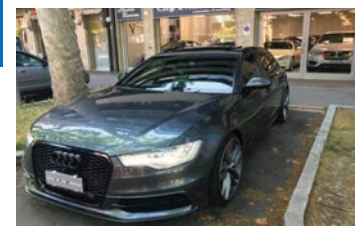

AUDI A6 AVANT 3.0 BITURBO 313cv 4 tipr.
2.967 cm3 - Diesel - 2013 € 23.500



AUDI A6 AVANT 3.0 TDI 320cv Competition S
1.995 cm3 - Diesel 2016 € 14.500



BMW 118 D 5P. M-SPORT AUT. 150cv 1.995
cm3 - Diesel - 2018 € 22.900



BMW 316 D TOURING MODERN AUT. 1.995
cm3 - Diesel - 2016 € 14.500



BMW 318 D TOURING MODERN AUTO 1.995
cm3 - Diesel - 2013 € 13.200



BMW 520 D XDRIVE TOURING LUXURY 1
1.995 cm3 - Diesel - 2019 € 39.500



BMW M2 COUPÈ COMPETITION 411cv 2.979
cm3 Benzina - 2018 € 55.900



BMW X3 XDRIVE 20D AUTOM. 184cv 1.995
cm3 - Diesel - 2014 € 14.900



BMW X6 XDRIVE 30D 258cv Extrava. 2.993
cm3 - Diesel - 2018 € 48.500



FIAT 500 1.2 LOUNGE KM.0 1.242 - Benzina
- 2019 € 12.700



FIAT 500 1.2 LOUNGE KM.0 - 1.242 cm3 -
Benzina - 2019 € 12.900



FIAT 500 1.2 LOUNGE NAVI/CR. 1.242 cm3 -
Benzina - 2019 € 13.400



FIAT 500X 1.6 E-TORQ 110cv - 1.598 cm3 -
Benzina - 2019 € 17.500



FIAT PANDA 1.2 EASY KM.0 - 1.242 cm3 -
Benzina - 2019 € 9.500



FIAT PANDA 1.2 EASY POWER KM.0 - 1.242
cm3 - Benzina/GPL - 2020 € 12400



FORD C-MAX 1.6 TDCI 115cv - 1.560 cm3 -
Diesel - 2012 € 7.200

ALTEC snc

Via Torrazzi 113 Modena
Tel. 059 250177 - Fax 059 250128
www.altecsnc.com - info@altecsnc.com

automazioni cancelli e porte,
porte di garages, portoni industriali,
porte rei, servizi manutenzione



SIGCC
CHIUSURE INDUSTRIALI

ballan
PORTE DA GARAGE

AGENTE PER MODENA E PROVINCIA

CONCESSIONARI PER PROV. MODENA

novoferm



**SERRAMENTI
TAGLIAFUOCO**

**PREVENTIVI
GRATUITI**



STOP
AI FURTI IN GARAGE

Il kit antieffrazione
STOPPER plus
che protegge la serratura delle porte
basculanti in monolamiera
(comprensivo di cilindro di sicurezza)



Il progetto di Modena Volley

La società gialloblù ha dovuto rinunciare a giocatori importanti, ma riparte con entusiasmo e ambizioni

di Mattia Amaduzzi

Dopo mesi di silenzio lo scorso lunedì 1 giugno, **Modena Volley** è tornata a mostrarsi, attraverso una conferenza stampa di presentazione della stagione 2020/2021. Per l'occasione era presente tutto il quadro dirigenziale composto da **Catia Pedrini**, **Giulia Gabana** e il dg **Andrea Sartoretti**, accompagnato dal coach **Andrea Giani**, carico e motivato per affrontare al meglio la prossima annata, che si preannuncia già complicata per la società gialloblù. Con la chiusura anticipata della Superlega, Modena Volley ha perso il principale sponsor e sostentamento per allestire il budget per la stagione successiva, ovvero il pubblico. Il mancato incasso delle partite che restavano (tra cui il big match casalingo con Perugia e tutti i play-off) ha pesato come un macigno sulle casse gialloblù, costringendo la società ad operare tagli nei compensi dei giocatori. Alcuni hanno deciso di restare, sposando il progetto, altri, invece, hanno optato per fare armi e bagagli e andare a giocare in altri campionati all'estero. E poi c'è il caso di **Ivan Zaytsev**. L'ormai ex capitano gialloblù, avendo ancora due anni di



contratto con Modena Volley, è stato ceduto in prestito per un anno alla squadra russa del **Kuzbass Kemerovo**. Zaytsev, nel suo messaggio di "arrivederci" sui social, ha usato parole al miele, definendo Modena come casa sua, alla quale un giorno spera di fare ritorno. Più freddo, invece, il tono usato da Modena Volley. **Catia Pedrini**, infatti, durante la conferenza è stata chiara: "Ivan Zaytsev è andato in prestito per un anno, ma tra 10 mesi non sapremo se saremo in grado di dargli lo stipendio che è previsto negli altri due anni di contratto. Tra ottobre e novembre il nostro avvocato avrà molto da lavorare". "Abbiamo

voluto fare affidamento su giocatori e persone che credessero nei valori di Modena - ha affermato invece **Andrea Sartoretti** - perché su questi possiamo contare per un anno in cui, mantenendo uno staff e una struttura praticamente invariati, sappiamo di poter tornare ad un alto livello. Il nostro roster ancora non è completo, dobbiamo chiudere con l'opposto e un altro schiacciatore dovrà completare il comparto composto dal rientrante **Nemanja Petric**, da un giovane promettente come **Lavia** e da un nostro ragazzo promosso in prima squadra, **Rinaldi**. Confermato il nostro palleggiatore **Micah Christenson**

e probabilmente rimarrà anche **Salsi**. Come centrali confermiamo **Mazzone** e **Bossi**, i giovani **Sanguinetti** e **Truocchio** a cui si unisce **Dragan Stankovic**. Il nostro libero sarà **Jenia Grebennikov**, il secondo sarà **Nicola Iannelli**, il secondo opposto sarà **Estrada Mazorra**". Con ogni probabilità il nuovo opposto di Modena Volley sarà **Luca Vettori**, che ha già vestito la maglia canarina. L'azzurro, però, la scorsa settimana è stato vittima di un incidente in motorino, che gli ha procurato un infortunio alla spalla destra. Da quello che risulta, però, sembra meno grave del previsto e Vettori potrebbe presentarsi in palestra al Palapanini già il 1° agosto. "Mi meraviglia - ha ammesso coach **Andrea Giani** - che in un momento come questo, di difficoltà, c'è chi ha detto che questa società non ha forza di sopravvivere. Il passato per le aziende è determinante, quando è scoppato il covid io ero convinto di essere nella miglior società sportiva del mondo. Abbiamo sudato ma ci presentiamo qui non con la coda tra le gambe, ma da protagonisti, e lo saremo. Lo siamo stati nel passato, lo siamo nel presente e lo saremo nel futuro".



Cell. 339.1368575

Sopralluoghi anche con drone e preventivi gratuiti



I Summer Camp fino al 17 luglio

Lo scorso lunedì 8 giugno, data di ritrovo anche per gli allenamenti degli atleti della prima squadra, sono cominciati i Summer Camp organizzati da Modena Volley. Fino al 17 luglio i giovani pallavolisti saranno visionati da un istruttore dedicato, che li seguirà per tutta la settimana. Per rispettare le norme di sicurezza dettate dal Protocollo per i Centri Estivi i posti saranno limitati: per ogni settimana saranno a disposizione 14 posti per i bambini dai 6 agli 11 anni e 20 posti per i ragazzi più grandi dai 12 ai 17 anni.



Dal 1947
al servizio

Perati
Luciano

ONORANZE FUNEBRI,
MARMÌ E GRANITI FUNERARI

della città.

Funerale da Policlinico con destinazione a Modena:

- per CREMAZIONE da 2200,00 euro
- per TUMULAZIONE da 2500,00 euro
- per INUMAZIONE da 2300,00 euro

* Comprensivo di: cofano funebre completo, vestizione, eventuale funzione in Cappella, trasporto, disbrigo pratiche, oneri comunali e bolli.

Cremazione, oneri cimiteriali e lapide funeraria esclusi.

Preventivi personalizzati disponibili in agenzia

ONORANZE FUNEBRI

VIA C.COSTA 147 MODENA

059/335714 337/577240 346/3819810

WWW.PERATIONORANZEFUNEBRI.COM

PERATI.LUCIANO@TISCALI.IT



"Domus Gest è anche
Agenzia Immobiliare"

Se devi vendere o affittare il tuo
immobile ...contattaci!



Strada Vignolese, 849 - 41124 Modena - Tel. 059 97 80 354 - 327 47 49 087
info@domusgestimmobiliare.it - www.domusgestimmobiliare.it

Il condottiero dei gialloblù

Michele Mignani, mister del Modena, si racconta. Era nella Samp di Boskov

“Come tifoso il mio idolo era Luca Vialli, mentre per quanto riguarda il mio ruolo, i giocatori che ho ammirato di più sono stati Baresi e Maldini, i difensori italiani più forti di sempre”.

Una parte importante della sua carriera l'ha vissuta a Siena. Nel 2004 la sfida con il Modena fu decisiva per la salvezza in A. Lei era in campo?

“Si c'eravamo sia io che Simone Vergassola. Lui a fine gara, lanciando la maglia sotto la curva, si fece male alla mano e dovette essere operato all'Ospedale di Modena. Fu un vero spargio che noi vincemmo per 3-1”.

Il suo esordio come allenatore di una prima squadra invece dove è avvenuto?

“Ho fatto per due anni il collaboratore tecnico, a Siena e Latina, poi ho deciso di fare da solo e sono andato a Olbia in serie D. La prima panchina fu contro il Castiadas. Vincevamo 3-0 e ci facemmo rimontare fino al 3-3. Con cinque minuti in più forse avremmo perso”.

Anche come allenatore la sua stagione migliore l'ha vissuta a Siena con la finale play off in serie C...

“Sì, fu una stagione meravigliosa. L'anno precedente il Siena si era salvato all'ultima giornata

e non c'erano grandi aspettative. Poi, come a volte succede, si creò un gruppo di valore e in campionato arrivammo secondi a un solo punto dal Livorno. Nei play off eliminammo Reggiana e Catania, ma arrivammo alla finale col Cosenza senza otto giocatori tra squalifiche e infortuni. Decisiva in tal senso fu la semifinale di ritorno a Catania che vincemmo ai rigori dopo essere rimasti in nove”.

A Modena come si trova?

“Abito un po' fuori e non frequento tantissimo il centro però, ogni volta che ci sono andato per una passeggiata o una cena, l'ho apprezzato tantissimo. Modena è una città tranquilla, che ti accoglie bene e dove si sta bene, come del resto mi avevano detto”.

Segue altri sport?

“Solo da spettatore. Mi piacciono molto il ciclismo, le grandi corse a tappe ma anche qualche classica, e il motociclismo. Guardo anche qualche partita di tennis e le grandi manifestazioni di Atletica”.

E il tempo libero come lo occupa?

“Quando si hanno dei figli ne resta poco. A volte di sera mi piace guardare qualche film, soprattutto quelli d'azione e i thriller”.

“Come tifoso, il mio idolo era Luca Vialli, ma nel mio ruolo ho sempre ammirato Baresi e Maldini”.



di Giovanni Botti

“Difficile da dirsi. Un programma di lavoro preciso lo si potrà impostare solo quando si conoscerà la data certa della prima partita e la condizione generale dei giocatori”.

Tornando indietro lei ha iniziato la carriera nella Sampdoria. Ne era anche tifoso?

“Sì, quella della Sampdoria era una passione che mi aveva trasmesso mio padre. Ho avuto la fortuna di fare tutta la trafila delle giovanili negli anni '80 e di esordire in serie A proprio l'anno in cui la Samp vinse lo scudetto con Boskov allenatore e la coppia Vialli-Mancini. Il presidente era Mantovani, una persona meravigliosa che ebbe la forza di portare la Sampdoria al livello di Inter, Milan e Juventus”.

Che partita fu quella del suo esordio?

“Fu a Lecce a gennaio. La prima squadra aveva molte defezioni e Boskov mi fece entrare a dieci minuti dalla fine al posto di Calcagno, l'attuale avvocato della associazione calciatori, candidato ad esserne il futuro presidente”.



Chi erano i suoi modelli ai tempi della Sampdoria?

Il primo tassello del Modena della prossima stagione è stato la conferma di mister Mignani. Una conferma meritata sul campo nei pochi mesi in cui il tecnico ligure, subentrato a Mauro Zironelli lo scorso autunno, ha potuto lavorare con la squadra. “E' stata una decisione abbastanza semplice - ci spiega Mignani - ho percepito la stima e la fiducia da parte della società e non ho dubitato nemmeno un minuto. Allenare il Modena è un privilegio, lo dico dal primo giorno, e credo ci siano i presupposti per fare qualcosa di importante”.

Mister, il campionato ripartirà con i play off, tre mesi di inattività potrebbero cambiare i valori in campo?

“Assolutamente sì. Nel calcio a volte ci sono delle inerzie, soprattutto mentali, sia positive che negative, che dopo tre mesi possono venire azzerate completamente”.

Come si dovrà lavorare con giocatori che non scendono in campo da tre mesi?







Ti piacciono le auto? Allora smetti di comprarle.

Scopri il noleggio a lungo termine Ald Automotive che comprende:

✓ Bollo
✓ Assicurazione
✓ Immatricolazione
✓ Soccorso stradale
✓ Manutenzione
✓ Tanto altro



VOLKSWAGEN UP!

1.0 44kW move up! BMT 36 mesi, 30.000Km inclusi,
anticipo 0 € 220+Iva/mese



TOYOTA C-HR

1.8H (122CV) E-CVT Business Sport utility, 36 mesi, 45.000 Km,
anticipo 0 € 375+IVA al mese



CITROEN C3 PURE TECH

82cv S&S Feel Hatchback 5p (Euro 6.2), 48 mesi 40.000 Km totali,
anticipo 1.500,00 € 199 +IVA/mese



SEAT ARONA

1.6 TDI 70Kw Style, 36 mesi 45.000 km inclusi,
anticipo 0 € 383 +IVA al mese

Tutte le quotazioni sono fatte con franchigia Kasko € 500, Franchigia Furto 0 - Franchigia RcA € 250
salvo approvazione ALD Automotive Italia srl



divisione di Noleggio a Lungo Termine Multibrand di



Tel. 059-8677381 - www.mutinarent.it

I Summer Camp gialloblù

Prendono il via il 22 giugno, nel rispetto delle misure di sicurezza. L'hashtag è #SocializziaMO

L'attività sportiva può e deve essere un grande modo per socializzare, anche in una estate "particolare", come quella che sta per iniziare. Prendendo questo capo saldo, l'Accademia Modena 1912 in collaborazione con il Csi Modena, la Polisportiva Saliceta San Giuliano e il supporto del Modena FC vuole rimettere al centro della vita di bambini e adolescenti il divertimento e la socializzazione fra i ragazzi. Il 22 giugno partirà quindi l'Avanti Gialli Summer Camp 2020.

#SocializziaMO è l'hashtag scelto per ripartire, la fotografia del momento attuale in un solo verbo utilizzato per racchiudere il periodo che arriverà al termine dell'inconueto anno scolastico 2019/2020. Nella struttura di Saliceta, i ragazzi di Modena e della provincia, potranno nuovamente stare in compagnia dei loro coetanei, tutti insieme saranno accomunati da tre parole: socialità, divertimento e sport. Il summer camp verrà fatto nel rispetto delle linee guida dettate dal Governo Italiano e dalla Regione Emilia Romagna; seguendo le direttive sono stati adeguati e migliorati gli spazi rispetto a quanto si faceva prima nel rispetto delle normative sulla sicurezza. Su quel rettangolo verde 100 metri per 60, un campo di calcio, i giovani modenesi avranno la possibilità di premere nuovamente il tasto start dopo tanti mesi passati in quarantena e, calpestando il prato verde, tornerà il sorriso



sul volto di ognuno di loro. **Questi i turni** in programma: 1° turno 22 - 26 giugno 2020; 2° turno 29 giugno - 3 luglio 2020; 3° turno 6 - 10 luglio 2020; 4° turno 13 - 17 luglio 2020; 5° turno 20 - 24 luglio 2020; 6° turno 27 - 31 luglio 2020; 7° turno 3 - 7 agosto 2020; 8° turno 17 - 21 agosto 2020; 9° turno 24 - 28 agosto 2020. Per maggiori informazioni: www.accademiamodena1912.com (foto dal sito ufficiale)

PalaPanini a Modena Volley fino al 2021

Il PalaPanini rimane in gestione per un'altra stagione sportiva, fino al 30 giugno 2021, a Modena Volley. Lo ha stabilito la giunta comunale, su proposta dell'assessora allo Sport Grazia Baracchi, prorogando di un anno, alle stesse condizioni economiche, l'attuale convenzione in scadenza. In programma per quest'anno c'era un nuovo bando per definire una gestione pluriennale dell'impianto sportivo e, quando è scoppiata l'emergenza Coronavirus, erano proprio in corso gli studi di sostenibilità economica dell'iniziativa per poter avviare il percorso in aprile. La sospensione delle manifestazioni sportive e i problemi organizzativi determinati dall'emergenza, insieme alla crisi economica che ha colpito il settore, hanno reso improbabile in questa fase la partecipazione di operatori a una procedura di evidenza pubblica. La proroga della convenzione relativa al PalaPanini, come previsto dalle norme, ha le stesse condizioni economiche e gestionali previste dalla precedente convenzione, comprensivo degli aggiornamenti Istat. In base al periodo preso in considerazione, quindi, si prevede un corrispettivo di gestione di 122 mila euro (iva compresa), mentre per l'utilizzo del bar presente nella struttura il canone sarà di 13 mila e 312 euro. Negli anni scorsi è andato deserto per due volte il bando per l'affidamento della gestione del PalaPanini per nove anni sulla base delle linee d'indirizzo definite all'unanimità dal Consiglio comunale nel 2018.



Modena Rugby, le mascherine per Pollicino



Mascherine targate Modena Rugby 1965, per placare il virus e fare del bene. Sono disponibili presso la segreteria del club, in via Collegarola 80, realizzate con il tessuto delle maglie di gara, con il logo della società, lavabili e riutilizzabili, prodotte dal title sponsor Giacobazzi Vini. Un'iniziativa che ha anche un importante risvolto solidale: il ricavato dalla vendita delle mascherine sarà infatti interamente devoluto all'associazione Pollicino, che sostiene il reparto di Neonatologia del Policlinico di Modena, garantendo assistenza psicologica e materiale a genitori e famigliari dei neonati ricoverati.

Ripartiamo insieme. Con una vettura Km0

Solo fino al 30 Giugno 2020 nelle nostre sedi puoi ottenere una vettura Renault Km0 con uno sconto fino al 40%.



40%
OFF

*Lista vetture e documentazione precontrattuale in sede.

FRANCIOSI

MODENA Vendita Via Danimarca 100 - Assistenza Via Turchia 35 Tel. 059 8759711
SASSUOLO Vendita e Assistenza Via Circonvallazione Nord Est 98 Tel. 0536 583011
MIRANDOLA Vendita e Assistenza Via Statale nord 16 Tel. 0535 665711

www.franciosiauto.it info@franciosiauto.it

VAI SUL SICURO CON OPEL PROTECTION



La tua sicurezza ci guida



- ✓ Credito protetto
- ✓ Paghi dopo l'estate
- ✓ Protezione Salute gratuita per 1 anno

SUPER ROTTAMAZIONE

fino a **8.000 €**
di vantaggi per tutti



RENOSTAR 

MODENA • Via Raimondo dalla Costa, 70 • (059) 25 30 50
www.renostar.it

Es. offerta su Grandland X 1.2 Turbo 12V 130 CV Start&Stop al prezzo promo di 19.400€, oltre oneri finanziari; anticipo 6.800€; importo tot. del credito 15.475,42€. L'offerta SCELTA OPEL include "Protezione Salute" per 1 anno in omaggio e i seguenti servizi facoltativi: FLEXCARE SILVER per 3 anni/45.000 km (Estensione Garanzia, Assistenza Stradale, Manutenzione Ordinaria del val. di 1.050€), FLEXPROTECTION SILVER per 3 anni, Prov. MI (Incendio e Furto del val. di 460,08€), CREDITO PROTETTO con perdita d'impiego del val. di 665,34€; val. futuro garantito dal concessionario per 3 anni 11.087,73€; interessi 2.577,31€; spese istruttoria 350€; spese gestione contratto 350€; imposta di bollo 16€; spese gestione pagamenti 3,5€; spese invio comunic. periodica 3€. Importo tot. dovuto 18.209,73€ in 35 rate mensili da 199,00€ oltre a rata finale pari a 11.087,73€; TAN fisso 6,45% e TAEG 9,20%. Durata del contratto pari a 39 mesi. Prima rata dopo 4 mesi. Offerta valida fino al 30/06/2020 con immatricolazione entro il 30/06/2020 per vetture in stock in caso di sottoscrizione contratto Scelta Opel presso i Concessionari aderenti, salvo approvazione Opel Financial Services nome commerciale di Opel Bank SA, Succursale Italiana. Chilometraggio 15.000 km/annui. Foto a titolo di esempio. Per condizioni e termini dell'offerta finanziaria e delle coperture assicurative fare riferimento al modulo "Informazioni Europee di base sul credito ai consumatori" (SECCI), nonché ai set informativi disponibili presso le concessionarie e nella sezione trasparenza del sito www.opelfinancialservices.it. Messaggio pubblicitario con finalità promozionale. Consumi Gamma Opel: consumi ciclo combinato (l/100 km) da 85 a 233. Emissioni CO₂ (g/km): da 3,2 a 9,0. Valori determinati utilizzando la nuova procedura di test WLTP, tradotti in NEDC per consentirne la comparabilità, secondo le normative Reg. (CE) n. 715/2007, Reg. (UE) n. 1153/2017 e Reg. (UE) n. 1151/2017. Consumi Gamma Opel LEV: consumo energetico: 16,5-16,8 kWh/100; autonomia max: 337 km. Consumi ciclo combinato (l/100 km): da 1,6 a 1,7. Emissioni CO₂ (g/km): da 0 a 37. Valori determinati utilizzando la nuova procedura di test WLTP secondo le normative Reg. (CE) n. 715/2007 e Reg. (UE) n. 1151/2017. I valori non tengono conto della frequenza di ricarica, dello stile di guida, della velocità, degli equipaggiamenti o delle opzioni e possono variare in funzione del tipo di pneumatico, della temperatura esterna e di quella interna al veicolo.