IL TRASLOCO ZERO STRESS!
NAZIONALI E INTERNAZIONALI
IL TRASLOCATUTTO
339.1375563
10 anni al vostro servizio
iltraslocatutto@libero.it
Traslochi eseguiti dal Titolare

vivo
Il Settimanale di Modena e Provincia

RIGHETTI AUTODEMOLIZIONI DANILO
Via Giardini, 1310/A - Baggiovara (Mo)
Tel. 059 510006 - Fax 059 510474
VENDITA RICAMBI
www.autodemolizionirighetti.it • info@righettidanilo.it

n. 821 di Vivo Modena del 13 maggio 2020 | PUBBLICITÀ: tel. 059 271412 | commerciale@vivomodena.com | REDAZIONE 059 271412 | e-mail: redazione@vivomodena.com Seguici su:

Motor Valley in 'digital'

La 2ª edizione del Festival dedicato ai motori sarà rigorosamente online

Pag. 9

Vivo Pavullo e Frignano

Pag. 5

Ristoranti a domicilio

Pag. 21

Calcio e Grande Guerra

CAF Italia CSE CENTRO DI ASSISTENZA FISCALE
SONO LE 7.30€
È ORA DI
CAF ITALIA
€. 30* PER IL TUO 730
*tariffa al netto dell'iva di legge
Via Pelusia, 105 – Tel. 059 48 24 841 www.cafitaliamodena.it

E' importante scegliere un geometra del territorio: **BONDIOLI GEOM. LUCA**
Mail: bondioligeomluca@gmail.com - Tel: 320/3082600

RENAULT
Passion for life

RENAULT RESTART

Ripartiamo da te

Solo a maggio

Nuova CLIO ZEN

In pronta consegna e in caso di permuta

Tua da 169 €* al mese

Con RENAULT RESTART

6 rate scontate a solo 1 €* l'una

Le rate a 1 € saranno devolute alla Protezione Civile

Oltre oneri finanziari. TAN 5,25% - TAEG 4,50% ANZICHÉ 6,37%*.
Condizioni e documenti precontrattuali in Sede.
Salvo approvazione FINRENAULT.

E con **VENDITA PRIVATA RENAULT,** prenota un appuntamento in totale sicurezza.
Potresti scoprire ulteriori occasioni esclusive.

Nuova Gamma Renault CLIO. Emissioni di CO_2: da 94 a 126 g/km. Consumi (ciclo misto): da 3,6 a 6,1 l/100 km. Emissioni e consumi omologati secondo la normativa comunitaria vigente. Foto non rappresentativa del prodotto. Info su promozioni.renault.it. È una nostra offerta valida fino al 31/05/2020 e fino a esaurimento scorte.

*Esempio finanziamento riferito a NUOVA CLIO ZEN TCe 100 a € 13.600 (IVA inclusa, IPT e contributo PFU esclusi) valido in caso di ritiro di un veicolo usato con data di immatricolazione a partire dal 01/01/2011 e di proprietà del cliente da almeno sei mesi: anticipo € 2.650 importo totale del credito € 13.398,93 (include finanziamento veicolo € 10.950 e, in caso di adesione, di Finanziamento Protetto € 899,93 e Pack Service a € 1.549 comprensivo di 5 anni di Furto e Incendio, 1 anno di Driver Insurance, Estensione di Garanzia 5 anni o 100.000 km); spese istruttoria pratica € 150, imposta di bollo € 33,50 (addebitata sulla prima rata), interessi € 2.614,70. Valore Futuro Garantito € 5.899,00 (Rata Finale), per un chilometraggio totale massimo di 50.000 km; In caso di restituzione del veicolo eccedenza chilometrica 0,10 euro/km. Importo totale dovuto dal consumatore € 16.013,62 in 60 rate da € 168,58. TAN 5,25% (tasso fisso), TAEG 6,37%, spese di incasso mensili € 3. In caso di adesione alla promozione RENAULT RESTART, in deroga alle condizioni sopra riportate, verranno applicate le seguenti condizioni di favore per il Cliente: Interessi € 1.609,23. Importo Totale dovuto dal consumatore € 15.008,16 in 4 rate iniziali e 2 finali da € 1 l'una + 54 rate da € 168,58 + VMG € 5.899,00 (Rata Finale). TAN 5,25% (tasso fisso), TAEG 4,5%, spese incasso mensili € 0 su 4 rate iniziali e 2 finali, le altre € 3. La promozione non troverà applicazione nel caso in cui si verificasse almeno una delle seguenti opzioni: diritto di recesso esercitato nei 14 giorni dall'erogazione del finanziamento, rimborso anticipato durante la vita del Contratto, risoluzione contrattuale/decadenza dal beneficio del termine per inadempimento. Per entrambi gli esempi: spese per invio rendiconto periodico (annuale) € 1,20 (diversamente on line gratuito) oltre imposta di bollo pari a € 2. Salvo approvazione FINRENAULT. Documentazione precontrattuale ed assicurativa disponibile presso i punti vendita della Rete Renault convenzionati FINRENAULT e sul sito finren.it. Messaggio pubblicitario con finalità promozionale. È una nostra offerta valida fino al 31/05/2020 per vetture disponibili in Concessionaria e fino a esaurimento scorte.

Renault raccomanda Castrol

renault.it

FRANCIOSI

MODENA Vendita Via Danimarca 100 - Assistenza Via Turchia 35 Tel. 059 8759711
SASSUOLO Vendita e Assistenza Via Circonvallazione Nord Est 98 Tel. 0536 583011
MIRANDOLA Vendita e Assistenza Via Statale nord 16 Tel. 0535 665711

www.franciosiauto.it info@franciosiauto.it

Test sierologici, ecco come fare

Necessaria la prescrizione del medico di famiglia. In caso di positività scatta l'isolamento precauzionale

Ha preso il via, dopo qualche piccolo intoppo e qualche polemica, il piano regionale sui test sierologici. Il via libera dalla Giunta è arrivato lunedì 11 maggio, dopo il positivo confronto con le associazioni di rappresentanza dei medici di medicina generale. E' confermato **il no al fai da te** per i privati cittadini, che potranno sottoporsi al test solo **con prescrizione medica** e **a pagamento**; a carico del sistema sanitario rimane invece il costo dell'eventuale tampone di verifica di positività. Solo **il medico di fiducia**, infatti, può valutare l'appropriatezza dell'esame attraverso la valutazione clinica del paziente, se ha avuto contatti stretti recenti con un soggetto positivo o se vive in un condominio dove abitano persone positive. L'esame deve essere richiesto dal paziente senza presentarsi in ambulatorio, ma telefonicamente. Nel caso **il medico di base** riterrà il test opportuno, **il cittadino** entrerà in un percorso strettamente regolato e controllato dal sistema sanitario pubblico, a tutela e garanzia della sicurezza come è stato sin da inizio emergenza. E se il test sarà positivo, scatterà da subito **l'isolamento precauzionale**, in attesa dell'effettuazione del **tampone oro-faringeo** di verifica, a cura del Servizio sanitario regionale. Entro fine mese è prevista l'implementazione dei laboratori privati autorizzati dalla Regione, attualmente 40, con l'autorizzazione ad operare per tutte **le strutture valutate positivamente**. Ciò per garantire la prosecuzione delle campagne di screening di massa volute dalla Regione. E ancora, viene indicato **un costo di riferimento medio**, 25 euro, per tutte le tipologie di test effettuati (rapido, standard IgC e standard IgM). Su questo la Regione si è impegnata ad assicurare un monitoraggio costante per individuare, e denunciare, eventuali episodi e andamenti speculativi. "Partiamo da un punto fermo - ha sottolineato l'assessore regionale alle politiche per la salute **Raffaele Donini** - il tampone naso-faringeo è il solo e unico strumento che assicura la diagnosi. Molto diversa l'utilità dei test sierologici, che assicurano un'indagine epidemiologica di massa utile a capire la diffusione del virus e che, primi in Italia, abbiamo deciso di utilizzare per screening sulla popolazione".

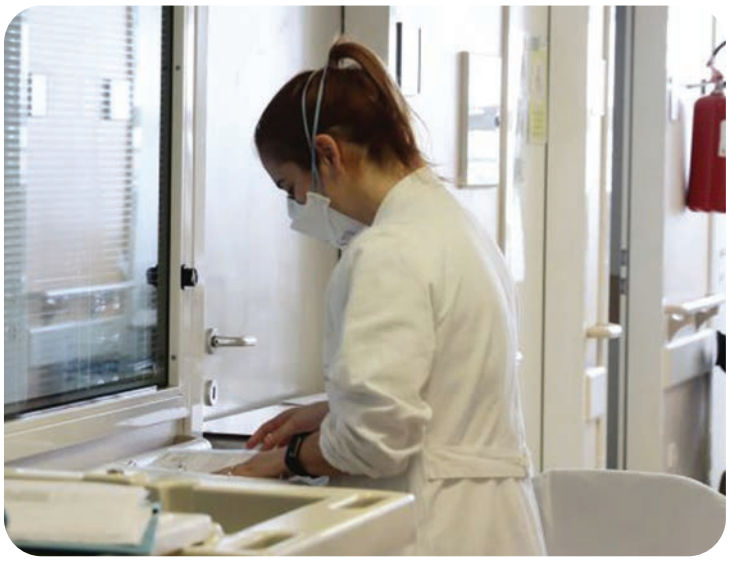

Per quanto riguarda **le imprese**, il Piano conferma la massima semplificazione burocratica. **I datori di lavoro** che volontariamente decidono di effettuare lo screening sierologico sui propri dipendenti, devono semplicemente comunicare alla Regione l'avvio del programma, indicando il laboratorio scelto tra quelli autorizzati (la lista è costantemente aggiornata all'indirizzo http://salute.regione.emilia-romagna.it/tutto-sul-coronavirus/test-sierologici/faq). Chi ha già fatto domanda, non deve fare ulteriori comunicazioni, se ha già individuato come riferimento un laboratorio autorizzato. Infine, sotto il profilo tecnico **il Piano** stabilisce che la verifica dello stato immunitario possa essere condotta con una sola delle due tipologie, **test sierologico rapido** (pungidito) o **test sierologico** standard (con prelievo venoso), senza la necessità di conferma con secondo test. I risultati dei test, sia sui privati che sui dipendenti di aziende, sono trasmessi direttamente dal laboratorio al Servizio di Igiene pubblica e caricati sul sistema Sole e sul Fascicolo sanitario.

IDEAL TETTO
• Lattoneria di ogni genere
• Impermeabilizzazioni
• Isolamento termico
• Tetti in legno ventilati
• Pulizia grondaie
• Rifacimento tetti civili ed industriali
• Smaltimento amianto
Cell. 339.1368575
www.idealtettomodena.it
idealtetto@gmail.com
Via Villetta, 1016
41038 San Felice sul Panaro (MO)

Zanzare e insetti non abbassare la guardia

Non ci sono evidenze scentifiche sulla possibilità di trasmissione del Covid-19 da parte delle zanzare o di altri insetti, ma la prevenzione e il contrasto della loro diffusione resta importantissima soprattutto per prevenire malattie infettive come West Nile, Chikungunya, Dengue e Zika. Importante dunque non lasciare all'aperto qualsiasi tipo di contenitore in cui possa raccogliersi l'acqua piovana; effettuare gli interventi larvicidi in tombini, caditoie, griglie di scarico, pozzetti di raccolta delle acque etc; svuotare le fontane e le piscine non utilizzate o eseguire gli adeguati trattamenti larvicidi.
Info: www.zanzaratigreonline.it

Arredamenti tondelli
SEGUICI SU FACEBOOK
www.tondelli.it
Letti in ferro battuto, letti imbottiti, materassi, reti a doghe, tendaggi, armadi, camerette, cucine.
Proposte classiche e moderne in ogni misura.

NEGOZIO: Via Bologna, 55 - MODENA - Tel. 059 350 038
in fondo a Via Fratelli Rosselli - nuova zona commerciale

Piazza Mazzini, si riparte

Ripresi i lavori nell'area sopra all'ex Diurno. Entro giugno il via al terzo stralcio del progetto

Sono ripresi i lavori di completamento della riqualificazione di **piazza Mazzini**, con i tecnici impegnati a installare alcune delle lastre in pietra calcarea della pavimentazione della superficie che caratterizza l'area sopra **l'ex Diurno**. In questi giorni riprendono anche i lavori nella struttura sotterranea, con la realizzazione del pavimento e gli interventi degli impiantisti in vista dell'avvio **entro giugno** del terzo e ultimo stralcio del progetto (valore complessivo intorno ai due milioni di euro) che prevede **il completamento delle finiture interne**, gli allestimenti, gli arredi e la realizzazione dei sistemi multimediali. All'ex Diurno troverà posto **una sorta di Hub** a servizio **del turismo**, per il quale si stanno definendo le modalità gestionali, e l'allestimento sarà caratterizzato da proiettori laser ad alta definizione, schermi e monitor, tende oscuranti e pannellature mobili per favorire l'utilizzo versatile delle sale. Con la rifunzionalizzazione degli spazi dei circa 350 metri dell'ex Diurno si è proceduto anche al restauro **di due locali originari** e delle loro ceramiche, oltre che **della sala barbieri** dove verrà allestito uno spazio per postazioni web individuali, mentre i due bagni storici saranno accessibili per la sola visita. L'Hub a servizio del turismo, per la progettazione del quale sono state seguite anche le indicazioni emerse dalla consultazione dei

cittadini, rappresenterà una rilettura in chiave contemporanea di **quell'Albergo Diurno** che venne realizzato negli anni Trenta e rimase attivo in piazza Mazzini fino agli anni Settanta. **L'accesso alla struttura** sarà quello esistente ma con un ascensore con cabina in vetro e una nuova scala, già costruita, con una nuova organizzazione dei gradini. **L'atrio dell'ingresso** è stato ampliato e la zona sarà caratterizzata da superfici vetrate per l'illuminazione naturale diurna.

Ciclabile di viale Montecuccoli, lavori ripresi

È ripartito, nei giorni scorsi, anche il cantiere per la realizzazione della pista ciclabile di viale Montecuccoli che era stato interrotto a causa delle restrizioni imposte dall'emergenza dovuta al Covid 19. La nuova ciclabile, che ha una lunghezza di 750 metri, collegherà il percorso di via Paolucci, e in prospettiva la Diagonale, con viale Monte Kosica, la stazione ferroviaria e il centro storico. I lavori residui, che riguardano il completamento delle aiuole, l'asfaltatura e la realizzazione della segnaletica, avranno una durata di circa due mesi e la conclusione è prevista per l'inizio di luglio.

Biblioteche comunali, si parte per gradi

Le biblioteche comunali si avviano a ripartire. Intanto è già possibile riconsegnare i libri presi in prestito. Alla Delfini di Corso Canalgrande, dalle 9.30 alle 14, attraverso un punto riconsegna allestito all'ingresso del Palazzo Santa Margherita che la ospita, mentre alle decentrate di Quartiere - Rotonda, Giardino e Crocetta - attraverso contenitori (drop box) dove poter procedere in autonomia alla riconsegna senza limitazioni di orario. In questa prima fase non è previsto l'ingresso in biblioteca. I libri e documenti restituiti saranno poi raccolti e stoccati in appositi spazi dove staranno "in quarantena" per i giorni necessari, in modo da essere poi disponibili sanificati per nuovi prestiti. Resta comunque valida, per tutti, la proroga dei prestiti fino al 4 giugno. Assolti gli obblighi di sicurezza, le biblioteche comunali, sempre nel segno della gradualità e della cautela, puntano quindi a riaprire il prestito da lunedì 18 maggio su prenotazione e con ritiro programmato su appuntamento in una determinata fascia oraria. Sono in corso adeguamenti del software per consentire di richiedere direttamente i libri online, scegliendo data e orario per il ritiro (www.bibliomo.it). Chi accederà al prestito, (uno alla volta, autonomamente provvisti di mascherina), troverà i libri già pronti per la consegna. Non sarà ancora possibile la frequentazione delle sale studio e la ricerca autonoma a scaffale. Info: www.comune.modena.it/biblioteche.

B.T. impianti
TECNOLOGIE ECOLOGICHE
di Baraldi Maurizio s.r.l
• Impianti idrosanitari
• Riscaldamento
• Condizionamento
• Impianti solari
• Energie alternative
• Geotermia
VIESSMANN Partner
per l'Efficienza Energetica
Via dell'Industria, 157 - 41058 Vignola (Mo)
Tel. 059.762269 • Cell. 335.6261695
bt@btimpiantisrl.it • www.btimpiantisrl.it
Seguici su facebook.com/btimpiantisrl

BATTILANI FERRI SRL
Via dei Fabbri 75 – SPILAMBERTO (MO)
TEL. 059 784231 - battilanieferri@mail.aitec.it
INSTALLAZIONE E MANUTENZIONE IMPIANTI METANO E GPL
INTERCAMBIO BOMBOLE METANO
SOSTITUZIONE SERBATOI GPL
AUTOFFICINA - CARROZZERIA - SERVIZIO REVISIONE
GOMMISTA
SANIFICAZIONE AUTOVETTURE ED AUTOCARRI
BRC GAS EQUIPMENT
ZAVOLI s.r.l.
TARTARINI auto industries GAS EQUIPMENTS

Quando la cena ti arriva a casa, il gusto anche a domicilio

Luca Cavallari - Ristorante Bulldog

Abbiamo scritto su Facebook e su Instagram il nostro menù, attendiamo le telefonate e poi mi occupo personalmente delle consegne, che sono di circa una ventina al giorno. I nostri clienti ci sono rimasti affezionati perché conoscono bene il menù. Forse a volte sono esagerati, ma mi chiedono di salire in casa per appoggiargli la roba sui tavoli. Un'eventuale riapertura? Io vorrei cominciare a pensarci, ma non so ancora in che modo ripartire. La mia più grande paura è che ci diano il via libera solamente la sera di domenica 17 maggio. Non siamo ancora pronti: per esempio, i dehors non sono montati. La paura si combatte incentivando la gente a tornare ad andare nei ristoranti, mantenendo una distanza adeguata tra un tavolo e un altro, senza però imporre troppe limitazioni. Per esempio: se una compagnia di dieci persone vorrà stare in un tavolo unico, tutti insieme, saranno loro i responsabili. Sicuramente ci ridimensioneremo come numero di tavoli all'interno del locale e di conseguenza calerà anche la clientela, ma allo stesso tempo dovrebbero calare l'affitto, purtroppo il personale, le spese e le tasse. Se tutto l'ambiente subisce un ridimensionamento va bene, altrimenti l'unico a rimetterci saremo noi.

Luca Stramaccioni - La Nunziadeina

Noi abbiamo cominciato a fare consegne a casa subito dopo Pasqua, intorno al 20 aprile. I ristorante come il nostro non sono settati per il delivery, oppure lo sono con qualche piccolo accorgimento, perchè l'esperienza che vivi qui è difficilmente replicabile a casa, manca quella componente di cuore che è importante. Siccome venire al ristorante da noi è come stare in famiglia, abbiamo cercato di replicare questa filosofia anche nel delivery, tant'è che alla prima consegna, mentre aspettavo i ragazzi che stavano preparando i piatti, ho visto che questa borsina di carta riciclata era molto anonima. Ho quindi preso un pennarello e ci ho scritto "Cucinato con amore". Questa cosa è diventata virale e sulla nostra pagina Instagram, ormai, non posto quasi più piatti, ma foto di persone che ricevono queste buste. La consegna a casa comunque la si fa soprattutto per far capire ai clienti che ci siamo e stiamo tenendo botta insieme a loro. La riapertura? Ci stiamo preparando già da un mese. Noi abbiamo un parco di proprietà a circa un km da casa e faremo tutto all'aperto, con un tavolo ogni cinque metri, un menù ristretto e, se riusciamo, anche il discorso barman per i cocktail pre cena.

Massimo Manzini - Gastronomia Manzini

Fin dai primi giorni di chiusura a metà marzo, ci siamo organizzati, io e mio nipote, con il nostro furgone, per le consegne a domicilio. Abbiamo avuto una discreta richiesta, ma questo non sopperisce al fatturato normale: abbiamo avuto una perdita del 30/40%. Per fortuna però c'è questa possibilità, che ci ha permesso di poter continuare a lavorare. Inoltre, nonostante la situazione che viviamo, mi è sembrato doveroso cercare di aiutare: per questo abbiamo fatto una discreta donazione al reparto di terapia intensiva del Policlinico. Ci stiamo attivando anche, in un futuro prossimo, per organizzare meglio il servizio di lasciare fuori dal locale il cibo avanzato. Personalmente non ho avuto indicazioni su un'eventuale riapertura. Sono rimasto all'ultimo decreto del Presidente del Consiglio, in cui viene indicato che il 18 maggio potranno riaprire i negozi al dettaglio. Penso di rientrare in quella categoria e di non essere equiparato ai bar o ai ristoranti. La paura delle persone? Dato che possiamo fare anche il servizio take-away su prenotazione, vedo che le consegne a domicilio sono un po' calate. Questo significa che nonostante tutto molta gente ha voglia di venire in negozio a ritirare la spesa, anche solo per fare due passi o vedere qualche faccia nuova.

Alfonso Vuolo - Gran Morane

In un primo momento ci siamo trovati smarriti, perché avendo un locale molto grande e molto personale non avevamo idea di cosa ci avrebbe riservato il futuro. Amici nel settore ci hanno incoraggiato ad aprire col servizio a domicilio, riorganizzando tutto il nostro organico. Ci siamo anche iscritti al portale Modena a Domicilio creato da Maja Argenziano per incrementare il lavoro. Per quanto riguarda la sicurezza forniamo tutti i nostri driver di guanti, mascherine e gel disinfettante monouso. Inoltre, non meno importante, cerchiamo di usare il buonsenso sia per noi, sia per chi ci aspetta a casa. Nelle consegne noi arriviamo fino a dove i nostri clienti ce lo chiedono, in un momento come questo ci si organizza e si cerca di accontentare tutti. Per il prossimo futuro stiamo già preparando le nostre sale interne con tavoli distanziati e tutto il tovagliato sarà in fibra naturale di puro cotone, riutilizzabile con procedimenti chimici e meccanici igienizzanti. Quando consegniamo i nostri piatti a casa la gente si emoziona e noi anche. Il ristorante fa parte della nostra cultura. L'accoglienza, il sentirsi a casa sono emozioni a cui non si dovrebbe rinunciare.

Musei Civici su Wikipedia

In vista del loro 150° compleanno dell'anno prossimo puntano sempre più sull'online

Maggiori opportunità di visibilità e condivisione del patrimonio culturale grazie a internet: è l'obiettivo dello "sbarco" dei **Musei Civici di Modena** su **Wikipedia**, l'enciclopedia libera online. Infatti, anche su questa piattaforma si potrà fruire e disporre di parte del patrimonio dei Musei, attraverso lo sviluppo di un nuovo progetto in collaborazione **con Wikimedia Italia**, parte delle attività denominate **"Glam - wiki"**, dove l'acronimo Glam sta per Galleries, Libraries, Archives and Museum (gallerie, biblioteche, archivi e musei). Lo ha stabilito la delibera di giunta, approvata nei giorni scorsi, presentata dall'assessore alla Cultura **Andrea Bortolamasi**, con un'iniziativa che si inserisce nel contesto del **150° anniversario dalla fondazione dei Musei civici** in programma nel 2021. Per prepararsi alla ricorrenza, i Musei di Modena puntano prima di tutto su una nuova modalità di comunicare e comunicarsi. Hanno quindi avviato, già prima dell'emergenza Coronavirus, un percorso partecipato interno volto a rafforzarne l'identità, potenziando la dimensione digitale e la presenza web. Tra le attività avviate c'è, appunto, la collaborazione con Wikimedia Italia, che risponde all'obiettivo di comunicare contenuti ad accesso aperto a nuovi target.

"Accessibilità e partecipazione - ricorda **l'assessore Bortolamasi** - sono le parole chiave sulla quali i nostri Musei hanno costruito il progetto, condividendo con Wikimedia Italia la riflessione che 'la cultura è l'unico bene dell'umanità che, diviso fra tutti, anziché diminuire diventa più grande', come ha scritto il filosofo tedesco Hans-Georg Gadamer".

I Musei ospiteranno dunque un operatore **"Wikipediano in residenza"**, che già a partire da questo mese di maggio formerà il personale dei Musei e lo aiuterà a valorizzare online il patrimonio, attraverso incontri di formazione pratica e teorica (che almeno nella prima parte si svolgeranno online e saranno accessibili anche ai rappresentanti di altre

istituzioni ed enti culturali del territorio), ma anche con eventi aperti, come **"wikigite fotografiche"** o **maratone di scrittura su Wikipedia**. Il percorso si concluderà l'anno prossimo con una presentazione pubblica dei risultati, nel quadro delle iniziative per il 150° dei Musei civici.

"Siamo entusiasti - afferma **Maurizio Codogno**, portavoce di Wikimedia Italia - per l'avvio della collaborazione con i Musei civici di Modena, che nasce in un momento difficile per le istituzioni culturali come per tutto il Paese. In questo tempo in cui l'accesso fisico ai musei non è ancora possibile, la condivisione virtuale permette di mantenere un legame tra le istituzioni e i fruitori, e allo stesso tempo ampliare la platea potenziale. Speriamo che la lungimiranza dell'istituzione modenese faccia da avanguardia a una condivisione della cultura che porta valore a tutti".

Le novità di InsideOut, il palinsesto di FMAV

FMAV InsideOut, il palinsesto online di Fondazione Modena Arti Visive attraverso cui il pubblico può continuare a "visitare" le mostre, partecipare ad attività e laboratori didattici a distanza, presenta diversi nuovi contenuti culturali. Per quanto riguarda, ad esempio, la sezione "Esercizi di visione", dopo le puntate dedicate a Luigi Ghirri e a Olivo Barbieri, eccone delle nuove ispirate ad altri tre artisti contemporanei: Annabel Elgar, Melissa Moore e il modenese Franco Fontana, le cui fotografie isolano frammenti di realtà e rivelano le geometrie nascoste nelle cose, mostrano paesaggi liberi da ogni riferimento spaziale: questo esercizio consiste nel cercare le forme e i colori nascosti in quello che ci circonda. Per la sezione "Mostre in Pillole", ci sono nuove puntate con racconti dei curatori e immagini degli artisti, dal trailer della mostra "Upgrade in Progress", alla terza puntata dedicata a "Requiem for Pompei", fino alla seconda parte sulla mostra "Bici davvero! Velocipedi, figurine e altre storie". Infine per quanto riguarda la sezione "Didattica a distanza", dopo i due percorsi ispirati alla mostra Cast Off di Yael Bartana, il dipartimento educativo di FMAV ha ideato il laboratorio virtuale ABC della fotografia - Insolite visioni, diretto ai ragazzi della Scuola Primaria e ispirato alla mostra "Sintesi" di Franco Fontana, allestita lo scorso anno negli spazi della Fondazione. Per info vi rimandiamo al sito www.fmav.org (ph Lido delle Nazioni foto di Fontana)

Motor Valley Fest digital

La seconda edizione del festival dei motori sarà rigorosamente online, dal 14 al 17 maggio

Sarà **un Motor Valley Fest** davvero particolare quello che partirà giovedì 14 maggio e proseguirà per tutto il weekend, fino a domenica 17. L'appuntamento motoristico più atteso, infatti, entrerà direttamentre nelle case di migliaia di appassionati con un'innovativa edizione online. Questo, naturalmente, per cercare di superare le difficoltà create dalla pandemia di Coronavirus e non fermarsi. Si chiamerà **Motor Valley Fest "Digital" 2020**, si svolgerà rigorosamente su internet e sui social media e punterà l'attenzione proprio sul futuro post Covid-19 e sull'innovazione nell'automotive.

La Terra dei Motori guarda quindi avanti e valorizza la sua dimensione digitale, ottimizzando il proprio network internazionale e diventando piattaforma di promozione di tutto il sistema emiliano-romagnolo e con esso del sistema Italia.

Non solo automotive, ma più in generale enfatizzazione del tessuto produttivo fatto di industria, università, istituti di ricerca, storia, cultura, concretezza, professionalità e competenze. Queste sono **le armi** che intende sfoderare puntando sul peso specifico della sua capacità industriale, fra le prime al mondo. Sono confermati gli eventi di carattere **scientifico-tecnologico** internazionale grazie a un progetto mediatico dedicato alle nuove frontiere del settore, alle potenzialità dell'elettrico, alle sperimentazioni nel campo della guida assistita. **Gli eventi pop** saranno interamente affidati alla rete e si è lavorato tantissimo per ottimizzare i contatti della piattaforma con i canali dei protagonisti della manifestazione. **Start-up**, università e studenti, i protagonisti di domani, si incontreranno virtualmente nel più grande forum ad oggi concepito per parlare di lavoro, prospettive professionali, percorsi didattici ed innovazione. Si parte **giovedì 14 maggio** in diretta streaming con gli eventi della giornata inaugurale: in agenda un convegno, round table, e incontri tra aziende e studenti. L'impatto del Coronavirus nel mondo delle due e quattro ruote e nello specifico le disruptives forces: elettrico, autonomo,

connesso, digitalizzazione e sharing. Si parte alle ore 9.30 con il **convegno d'apertura** dedicato all'evoluzione del nuovo scenario che si sta delineando per il settore delle auto sportive e della filiera. L'incontro prenderà spunto da un'analisi realizzata dalla società di consulenza **McKinsey**, rappresentata da **Gianluca Camplone**, senior partner di McKinsey, e con la testimonianza di due grandi leader tecnologici e di mercato: Markus Heyn, membro del Board of Management di Robert Bosch GmbH e Christian Richter, director Global Automotive Google, che approfondiranno tematiche legate al futuro della mobilità, della guida autonoma e della digitalizzazione. Protagonisti della opening session digitale saranno Louis Carey Camilleri (AD Ferrari Spa); Claudio Domenicali (AD Ducati Motor Holding Spa); Stefano Domenicali (Chairman e Ceo di Automobili Lamborghini Spa); Horacio Pagani (AD Pagani Automobili); Andrea Pontremoli (AD e General Manager Dallara Spa) e Harald Wester (Maserati Executive Chairman).

Il 14 maggio cinque tavole rotonde

Dopo il convegno d'apertura, la giornata inaugurale del Motor Valley Fest "Digital" 2020 proseguirà nel pomeriggio con cinque tavole rotonde di 30 minuti ciascuna, a partire dalle 13, con i protagonisti del mondo automotive italiano e internazionale. Questi i temi trattati:
La filiera dell'auto italiana con Stefano Domenicali, Ceo Lamborghini; Angelo Sticchi Damiani, presidente Aci e Paolo Scudieri, presidente Anfia;
Elettrico, shared mobility e digitalizzazione dei servizi con Livia Cevolini, Ceo Energica; Harald Wester, Maserati Executive Chairman e Paolo Meneghini, presidente A2A Energy Solution; Remo Taricani, Co-Ceo Commercial Banking Italy UniCredit;
Digitalizzazione con Marco Gay, presidente Anitec Assinform; Andrea Pontremoli, Ceo Dallara; Teodoro Lio, Managing Director – Automotive and Mobility Lead, Europe Accenture;
Design con Horacio Pagani (foto), Amministratore Delegato Pagani Automobili e il designer Walter De Silva;
Racing con Roberto Dalla, Managing Director - Media & Technology Centre - Formula 1; Maurizio Crispino, Professore di Costruzione di Strade, Ferrovie e Aereoporti del Politecnico di Milano; Mattia Binotto, Managing Director Gestione Sportiva e Team Principal Ferrari e Claudio Domenicali, Amministratore Delegato Ducati Motor Holding Spa.

iSalvaPelle
Via San Vito, 1005
SPILAMBERTO
• riparazione buchi, graffi, spaccature, screpolature, bruciature
• ripristino o cambio colore
• personalizzazione di interni auto
• arredamenti
PLASTICHE APPICCICOSE CHE MACCHIANO?
PROBLEMA RISOLTO, CHIEDI INFORMAZIONI!
• PREVENTIVI GRATUITI
SEGUICI SU FACEBOOK I SALVAPELLE
PAOLO 329 44 58 822
paolo@isalvapelle.it
www.isalvapelle.it

Talent Talks e innovazione

Diversi gli appuntamenti dedicati ai giovani a Motor Valley Fest. E il 15 maggio c'è il Masa Day

Il Motor Valley Fest "Digital" proseguirà anche nelle giornate del 15, 16 e 17 maggio, con altri interessanti appuntamenti rigorosamente online e il programma è in continuo aggiornamento e arricchimento (per informazioni vi rimandiamo al sito ufficiale della manifestazione www. motorvalleyfest.it). Tra le iniziative già programmate sicuramente, il 14 e il 15 maggio, il format **"Innovation & Talents"** dedicato ai giovani talenti e all'innovazione, con oltre 40 università, più di 30 start-up e 15 aziende. Due tra queste che avranno presentato i progetti più innovativi potranno accedere alla piattaforma di business di **UniCredit Start Lab**, ideata per le esigenze imprenditoriali dei giovani innovatori. I giovani avranno la possibilità di fare networking con potenziali investitori, ma soprattutto di entrare in contatto con le importanti aziende del settore automotive. La partecipazione sarà gratuita, e i giovani avranno l'opportunità di partecipare ad un calendario condiviso per incontri b2b, per pitch e presentazioni. **Motor Valley** è anche sinonimo di innovazione ed eccellenza internazionale. Sempre venerdì 15 maggio, dalle 10 alle 18,30, ci sarà **il Masa Day**, lo spazio dedicato ai giovani talenti, studenti di istituti tecnici, università e master, più in generale, ai professionisti e ai ricercatori. Una grande opportunità per parlare del futuro del mondo dei motori e delle professioni di domani, risultato degli incontri tra aziende, università, talenti, tecnologie. Si tratta di una giornata che alternerà dimostrazioni e incontri dedicati a presentare e conoscere sistemi di guida autonoma, infrastrutture digitali, cyber security e smart city. Al suo interno **Masa Demo**, due sessioni tematiche, con dimostrazioni di veicoli connessi e autonomi, mobilità intelligente, connettività e cyber security, e **Masa Talks**, momenti seminariali e tavole rotonde per approfondire gli sviluppi più recenti in tema di guida autonoma e le questioni più attuali relative alla mobilità urbana sostenibile e alle smart city.

Per iscrizioni si può scrivere direttamente a https://motorvalley.it/event/masa-day/. Tra i protagonisti del **Motor Valley Fest "digital"** ci saranno anche **Unrae** (Unione Nazionale Rappresentanti Autoveicoli Esteri) e **Autopromotec** (la più importante fiera internazionale delle attrezzature e dell'aftermarket automobilistico), con la collaborazione di GM-Edu (Programma di Formazione Scuola Lavoro). Il 15 maggio alle 10.30 nell'evento **"#Meccatronicocercasi. L'innovazione corre su strada nel settore dei veicoli industriali"** incontreranno virtualmente gli studenti di superiori e università di tutta Italia per raccontare l'evoluzione in atto nei comparti della costruzione, distribuzione e assistenza dei veicoli industriali e le opportunità occupazionali e formative offerte dal settore. Come già ricordato, gli appuntamenti delle giornate del 16 e 17 maggio, al momento in cui scriviamo, sono tutt'ora in corso di aggiornamento. Vi invitiamo quindi a consultare il sito **www. motorvalleyfest.it**

Muzzarelli: 'Dobbiamo guardare al futuro'

Un Motor Valley Festival, quello del 2020 che si è quindi adattato alla situazione ed è riuscito ad andare oltre l'emergenza sanitaria. "Dobbiamo avere lo sguardo rivolto al futuro - ha detto il sindaco di Modena Gian Carlo Muzzarelli - con l'attenzione ai giovani, all'insegna dell'innovazione e del lavoro. Quest'anno investiamo in termini di promozione su scala nazionale e internazionale, per farci trovare in "pole position" quando ripartirà anche il turismo". "Grazie al digitale, un'altra eccellenza del nostro territorio - sono le parole del presidente della Regione Emilia Romagna Stefano Bonaccini - la festa della Terra dei motori entrerà nelle case di migliaia di appassionati e metterà anche in contatto start up emergenti e aziende attraverso un format nuovo e originale. Un passaggio dallo spazio fisico al virtuale che ancora una volta, ne sono convinto, riuscirà a coinvolgere, incuriosire ed emozionare. Una scommessa rivolta al domani dell'Automotive". Infine Claudio Domenicali, presidente di Motor Valley: "La passione che accomuna e unisce le nostre aziende, supportata dalla tecnologia e dalle opportunità di comunicazione e interazione tramite sistemi digitali, ha permesso di poter confermare una serie di attività previste per il Motor Valley Fest, generando un'interessante occasione di confronto in rete con alcuni fra i maggiori protagonisti internazionali del settore automotive".

di Chiodi C.
& Montanari D. s.n.c.
Decor Frignano
• tinteggiature • verniciatura
• bordi decorativi • decorazioni
Sopralluoghi e preventivi
GRATUITI
Via Giardini, 217 - Pavullo n/F. (Mo)
Tel. mag. 0536 324975 - Cell. 335 8157794
decorfrignano@virgilio.it
cell 3358142726 (Claudio) 3297381906 (Dario)

vivo®
• Edizione di Pavullo & Frignano • Mensile •

FORNO PAVULLO
SPECIALISTI IN PANE, PIZZA, DOLCI DAL 1985
ÈRODUZIONE ARTIGIANALE DI PANE, DOLCIUMI E PASTA PER CRESCENTI
VIA GIARDINI, 173 - PAVULLO /MO)
Cell. 338.6171894 - 333.6236929
Fax 0536.325873
E-mail: forno.pavullo@gmail.com
www.fornopavullo.it

Supplemento al n. 821 di Vivo Modena del del 13 maggio 2020 | REDAZIONE: tel. 059 271412 | e-mail: redazione@vivomodena.com | PUBBLICITÀ tel. 335 6914349 Seguici su:

Il turismo in Appennino

Tante richieste di case in affitto. Tomba testimonial per la Regione

Pag. 14

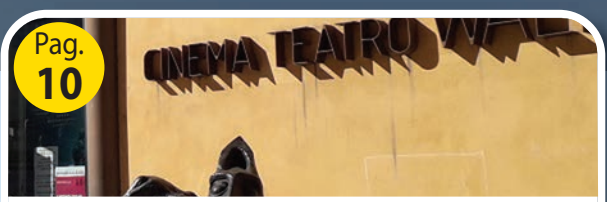

Pag. 10

Teatro, stagione e rimborsi

Pag. 11

Sestola, intervista al sindaco

Pag. 13

Strade, riaperti i cantieri

LM autotrasporti
via G. Leopardi 14 - Pavullo (MO)
Tel. 338 8939129 • 348 8219243
e-mail: lmtrasporti@msw.it

SEGUICI SU facebook
VIVO Modena - Pagina Ufficiale
...E CLICCA MI PIACE

PULITALIA
IMPRESA DI PULIZIE
PULIZIE CIVILI ED INDUSTRIALI
DISINFEZIONI E
SANIFICAZIONI AMBIENTI
Via Cimone n.10 - Pavullo nel Frignano (MO)
Tel.3663561126 – 3348131680

Teatro, stagione finita

C'è tempo fino al 16 maggio per richiedere il rimborso di spettacoli o abbonamenti

L'emergenza Coronavirus e la delicata situazione sanitaria, ha portato alla conclusione anticipata anche della stagione teatrale e cinematografica del **Teatro Mac Mazzieri di Pavullo**. Per chi volesse chiedere il rimborso dei biglietti di spettacoli saltati o delle quote degli abbonamenti corrispondenti al numero di appuntamenti saltati c'è ancora tempo fino al 16 maggio. Il rimborso dei biglietti non utilizzati avverrà tramite voucher di pari importo, spendibili per la prossima stagione teatrale. Il voucher si può chiedere anche da casa inviando una mail all'indirizzo **info@cinemateatromacmazzieri.it** allegando una fotografia o scansione dei biglietti oppure accedendo al sito di **Vivaticket** dove dovrebbe essere attiva la piattaforma **VivaVoucher** con una facile procedura guidata. Stessa cosa per gli abbonati alle stagioni di **cinema e teatro** che possono chiedere, come già scritto, il rimborso delle quote corrispondenti al numero di spettacoli annullati o ai ratei di cinema non utilizzati. Il rimborso avverrà, anche in questo caso, tramite voucher spendibili nella prossima stagione teatrale e cinematografica e andrà richiesto inviando una foto dell'abbonamento (fisso o libero) a info@cinemateatromacmazzieri.it, oppure accedendo al sito di Vivaticket. I voucher a rimborso di abbonamenti e biglietti saranno inviati **via mail** oppure si potranno ritirare

direttamente quando le biglietterie potranno riprendere regolare servizio dal teatro. Per richieste di informazioni o chiarimenti o per chi fosse impossibilitato ad attivare la procedura on line, la biglietteria del teatro è a disposizione via mail all'indirizzo **info@cinemateatromacmazzieri.it** per prendere in carico direttamente la pratica.

Ha riaperto il Mercato contadino

Ha riaperto il 12 maggio scorso il Mercato contadino di Piazza Toscanini, limitatamente alla sola parte alimentare. E' assolutamente obbligatorio indossare mascherine protettive e guanti e mantenere la distanza da operatori e altri utenti. Per garantire la sicurezza degli utenti che stazioneranno in attesa del proprio turno sarà parzialmente chiusa al traffico Via Toscanini. Il mercato contadino si svolge tradizionalmente ogni martedì dalle 8 alle 13,30 e vede gli imprenditori agricoli della nostra provincia, regolarmente iscritti alla Camera di Commercio, mettere in vendita i loro prodotti.

Donazioni per il Pronto Soccorso

Anche la Comunità Musulmana del Frignano ha partecipato con una generosa donazione di 3mila euro alla raccolta fondi a favore del pronto soccorso di Pavullo promossa da Avap con Aseop, Giovani Imprenditori Frignano e tante altre realtà. Dietro il coordinamento delle associazioni "Pace e Fratellanza" di Serramazzoni e "Associazione Islamica" di Pavullo, la Comunità Musulmana si è organizzata per la raccolta, aggiungendo la propria somma agli oltre 170mila euro già raggiunti con il contributo di tutta la cittadinanza.

"E' molto bello vedere la grande varietà di donatori che ha partecipato alla nostra raccolta - ha commentato Andrea Iori, presidente di AVAP Croce Verde Pavullo - Singoli cittadini, associazioni, imprese, parrocchie: sono migliaia le persone che hanno espresso la loro vicinanza all'ospedale di Pavullo e continuano a farlo. Per ringraziare tutti, l'idea è quella di preparare una targa con tutti i nomi dei donatori da collocare in futuro all'ingresso dell'ospedale".

La raccolta è sempre attiva ed è possibile contribuire con bonifico sul conto di Avap, Iban IT62B0538766920000003008302. Causale: Coronavirus. E sempre in materia di solidarietà, la Croce Rossa di Pavullo ha donato 200 mascherine del modello ffp2 agli agenti della Polizia Municipale.

Elettrauto L.C.

- RIPARAZIONE IMPIANTI ELETTRICI AUTOVEICOLI
- DIAGNOSI ELETTRONICA CENTRALINE
- RICARICA E MANUTENZIONE IMPIANTI ARIA CONDIZIONATA ANCHE PER AUTO IMMATRICOLATE DA GENNAIO 2017 DOTATE DI IMPIANTO A/C FUNZIONANTE CON GAS R1234YF

Elettrauto L.C. di Lutti Cristiano
Via XXII Aprile 62/a
Pavullo nel Frignano
0536 20711 – elettrautolc@gmail.com

ONORANZE FUNEBRI
Grotti
di Grotti Andrea
TEL. 059 761934
TEL. 338 3730572
REPERIBILITÀ 24H/24
VIA CLAUDIA, 6000
SAVIGNANO SUL PANARO (MO)
LOC. FORMICA

Ristorante a Piantacroce
di Pavullo nel Frignano
Via Giardini Sud, 247
www.lazuccafelice.it
info@lazuccafelice.it
Tel 0536.304175

La Zucca felice è aperta
con servizio di asporto e consegne.
Info e prenotazioni 0536 304175
www.lazuccafelice.it
Via Giardini sud 247
Piantacroce di Pavullo (MO)
www.lazuccafelice.it
instagram: lazuccafelice

Ripartono i cantieri

A Sestola e Lama, ripresi gli interventi alla Sp 324 e sul ponte Mulino del grillo

A **Sestola** sono partiti, lo scorso lunedì 4 maggio, i lavori di messa in sicurezza di un versante lungo **la strada provinciale 324 del passo delle Radici**, in un tratto compreso tra Roncoscaglia e Sestola. L'intervento prevede la sistemazione dell'area e l'installazione, in un tratto lungo circa 30 metri, di una rete paramassi fissata con chiodature cementate e funi di acciaio. Per consentire i lavori, che proseguiranno fino a luglio con un investimento di 100 mila euro, la circolazione sarà a senso unico alternato regolato da un semaforo. Le operazioni di cantiere si svolgono nel rispetto dei protocolli di sicurezza a tutela degli addetti e contro la diffusione del Covid-19. Nello stesso tratto la Provincia ha programmato ulteriori lavori di messa in sicurezza dei versanti per altri 150 mila, sempre con fondi della Protezione civile regionale.

A **Lama Mocogno**, invece, sono ripresi i lavori **sul ponte Mulino del grillo**, lungo la strada provinciale 28, sospesi a causa dell'emergenza Covid-19. Visto il carattere urgente e non rinviabile l'intervento è potuto ripartire, garantendo tutte le misure di sicurezza previste dalle norme contro la diffusione del contagio, con l'obiettivo di mettere in sicurezza l'infrastruttura danneggiata dal maltempo attraverso ripristini, rinforzi e riparazioni delle murature in pietra. L'intervento della Provincia era partito il 4 marzo a causa del distacco del paramento esterno del muro laterale e viene eseguito dalla ditta **Canovi di Lama Mocogno**. Il costo dell'intervento, che terminerà agli inizi di giugno, è di circa 50 mila euro; nell'ambito dell'appalto sono previsti anche lavori di manutenzione generale dell'infrastruttura già programmati.

Serra, riaperto il mercato alimentare

Ha ripreso lo scorso mercoledì 6 maggio il mercato alimentare in Piazza Repubblica. Il Comune di Serramazzoni ha predisposto un solo accesso (zona fermata delle corriere) e una sola uscita (zona ufficio postale) entrambe sorvegliate da personale volontario. Nel rispetto delle normative vigenti l'ingresso al mercato sarà contingentato con obbligo di indossare mascherine protettive. Considerato lo sforzo fatto per permettere ad una parte di commercianti di poter riprendere la loro attività, il Comune si è appellato allo spirito di collaborazione di tutti i cittadini, affinché siano garantite le norme sul distanziamento sociale.

Lama Mocogno e servizi scolastici

Vista l'emergenza sanitaria dovuta al virus Covid-19 e la chiusura delle Scuole di ogni ordine e grado dal 24 febbraio 2020, per l'anno scolastico 2020/2021, il Comune di Lama Mocogno ha comunicato che, chi voglia usufruire di uno o più servizi scolastici, dovrà fare domanda su apposita modulistica che verrà recapitata ad ogni famiglia (o comunque reperibile sul sito istituzionale del Comune di Lama Mocogno) e consegnata all'Ufficio Istruzione entro e non oltre il 30 maggio. Ecco in che modo la richiesta potrà essere inoltrata: direttamente o tramite posta intestata all'Ufficio Istruzione del Comune di Lama Mocogno, Via XXIV Maggio, 4 - 41023 Lama Mocogno (MO) o tramite mail all'indirizzo istruzione@comune.lamamocogno.mo.it.

Uno dei servizi scolastici riguarda il trasporto: annualmente, infatti, viene predisposto un piano sulla base delle richieste pervenute entro il termine fissato. Anche eventuali richieste di variazione nelle fermate/o nei tragitti dovranno essere comunicate al momento dell'iscrizione al servizio nell'apposito modulo.

Il servizio di "Mensa scolastica", invece, è garantito per il periodo di apertura delle scuole per tutti i giorni di rientro pomeridiano, e fornisce quotidianamente il pasto e la merenda, sulla base di un menù studiato e formulato dalla "Commissione mensa", per rispondere alle corrette esigenze alimentari dei bambini.

La Bottega del Tappezziere Ferrari

PROMOZIONI DI PRIMAVERA

Letti e Materassi

Tende da Sole e Pergole

Rulli e tende interne

Via del Mercato 60 Pavullo Tel 0536 21013

Tanti turisti in arrivo

Diverse già oggi le richieste di case in affitto. La campagna di promozione della Regione

L'estate dell'Appennino modenese si preannuncia molto intensa. Le agenzie immobiliari della montagna, come fa sapere Lapam, stanno lavorando a pieno regime e in diversi centri non ci sono, già oggi, più abitazioni disponibili. La **Regione Emilia Romagna**, inoltre, ha messo in campo una importante campagna di promozione di tutto il territorio regionale, attraverso televisione, web e radio, per rilanciare il turismo e promuovere le nostre bellezze. **Due milioni di euro** messi a disposizione per far conoscere le migliori mete turistiche, rilanciare vacanze attrezzate e sicure e riaprire così le porte a viaggiatori e vacanzieri di tutt'Italia. Per raccontare la regione e i suoi diversi territori sono stati messi in campo testimonial di eccezione. Le bellezze e le particolarità delle città d'arte, gli itinerari legati al cinema lungo la via Emilia, le suggestioni della Dolce Vita, sono presentati da **Stefano Accorsi**, a **Paolo Cevoli** spetta illustrare le mille attrazioni della Romagna, dal mare alla

montagna, mentre la promozione delle località dell'Appenino non poteva che essere affidata ad **Alberto Tomba**. In campo anche altri due grandi ex campioni dello sport come **Stefano Baldini** e **Davide Cassani**. "Abbiamo deciso di investire 2 milioni di euro in campagne tv su reti nazionali, web e radio - afferma l'assessore regionale al Turismo, **Andrea Corsini** - per dare un segnale importante di ripartenza del nostro turismo dopo il lungo e doloroso lockdown. L'Emilia-Romagna, la sua straordinaria industria turistica, insieme a tutti gli operatori dell'accoglienza, sono pronti a far decollare al meglio la stagione estiva. Lo diciamo attraverso volti noti e amati, al 100% emiliano-romagnoli come quelli di Accorsi, Cevoli, Tomba, Baldini e Cassani, per promuovere attrazioni uniche - dalle meraviglie Unesco delle nostre capitali d'arte e cultura alla vacanza all'aria aperta in Appennino, dall'ospitalità della Romagna con le spiagge attrezzate e sicure, il buon cibo e l'entroterra, all'immaginario cinematografico di Fellini, Antonioni, Guareschi - con il calore di sempre. Ora più che mai c'è bisogno di autenticità, e i volti che abbiamo scelto la rappresentano al meglio". Si preannunica quindi un'estate 2020 paragonabile a quella del 2012 dopo il terremoto, come fa sapere ancora **Lapam**, che mette in luce anche alcune criticità del periodo: "Gli alberghi soprattutto, ma anche ristoranti e bar - si legge in una nota stampa - aspettano con urgenza i protocolli per capire se e come riaprire. E' chiaro che servirà tempo per adattarsi e di conseguenza è importante che la Regione sia sollecita. Così pure come chiediamo ai comuni di chiarire le questioni riguardanti l'occupazione del suolo pubblico (cosa che vale anche per i negozi) e di predisporre azioni per rendere il più accogliente possibile il territorio in vista dell'arrivo di tante famiglie, ad esempio attraverso una sistemazione della sentieristica".

Casa in montagna, un aiuto dalla Regione

Mettere su casa in montagna: un'opportunità per coppie o nuclei familiari che vogliono scegliere di vivere in borghi e paesi dell'appennino. Arriva dalla Regione un aiuto concreto destinato a chi compra o ristruttura immobili nelle aree montane, attraverso un bando, approvato dalla Giunta e appena pubblicato, che mette a disposizione 10 milioni di euro per contributi a fondo perduto in 119 comuni appenninici dell'Emilia-Romagna. Il contributo, che va da un minimo di 10 mila a un massimo di 30 mila euro è finalizzato all'acquisto della casa in proprietà (limitatamente ad alloggi o immobili già esistenti, senza consumo di suolo ulteriore), o al recupero di patrimonio edilizio esistente adibito o da adibire a prima casa, o per un mix di acquisto e recupero. Le domande potranno essere presentate dal 15 settembre al 15 ottobre prossimi, avendo prima il tempo di definire scelte e decisioni di acquisto o ristrutturazione. "In questa fase - spiega l'assessore regionale alla Montagna e pianificazione territoriale, Barbara Lori - questa misura si inserisce a pieno titolo tra quelle messe in campo dalla Regione nell'ambito della fase 2. Mettiamo a disposizione dei nuclei familiari, anche composti da una sola persona, e del territorio 10 milioni di euro da investire nell'acquisto e nella ristrutturazione di un'abitazione nei comuni di montagna con l'obiettivo di favorire il ripopolamento del nostro Appennino e il recupero del patrimonio edilizio dei borghi".

Ricci & Caselli
Find us on: facebook
Materiale per ufficio - Cartolibreria
Sistemi per
Ristoranti, Alberghi e Negozi
Misuratori Fiscali e Bilance
Via Giardini Sud, 43
PAVULLO NEL FRIGNANO (MO)
Tel. 0536 301111 - Fax 0536 23787
info@ricciecaselli.it
www.ricciecaselli.it
www.facebook.com/ricciecaselli
GRAFICA A CURA DI AB CENTER SNC

TIM
Scopri le nuove offerte
HAI UNA PARTITA IVA?
TIM GOLD
100 GB / mese
Minuti illimitati
100 SMS/mese
in Italia ed Europa
Navigazione in 4.5G fino a Mbps
DATA SPACE ONE START 1 TERA GRATUITO su server TIM
10 €/mese + I.V.A.
FISSO + MOBILE
da 24 €/mese + I.V.A.
Il prezzo si riferisce all'offerta TIM START&GO che prevede, con la sottoscrizione di un unico profilo tariffario attivato sullo stesso CF/Partita Iva, una componente mobile (TIM START) ,una componente fissa (TIM GO) ed un router in vendita congiunta.

Snack Bar NUOVA ESTENSE

località MADONNA DEI BALDACCINI PAVULLO NEL FRIGNANO

Dal lunedi al venerdi siamo anche ristorazione con menu' fisso
PER ASPORTO, per maggiori informazioni seguiteci su facebook
con PIZZERIA SAPORI E RICORDI.

È ORA

SUBITO!

confcommerciomodena.it

Seguici su:

CONFCOMMERCIO
IMPRESE PER L'ITALIA
ASCOM MODENA

famiglia fam artigiana modenese
C.L.A.A.I.

Grandi dischi da riscoprire

Stephen Stills - Stephen Stills (1970)
Rispetto al primo album solista di **David Crosby**, il meraviglioso "If I Could Only Remember My Name", e al contemporaneo disco di **Neil Young**, l'intenso e intimista "After The Gold Rush", l'esordio a suo nome di **Stephen Stills** è rimasto meno nella memoria collettiva degli appassionati, pur avendo all'epoca avuto un notevole successo. Più o meno come il debutto solista di **Graham Nash**, "Songs For Beginners", che conteneva comunque un paio di canzoni divenute celebri (la pianistica "Chicago" e la delicata "Simple Man"). E dire che **"Stephen Stills"**, pubblicato nel novembre del 1970, a pochi mesi da "Deja Vu" di CSNY, è un album straordinario, il migliore tra quelli del chitarrista texano assieme al primo dei due con i "Manassas", inciso un paio di anni più tardi. Un disco che mostra lo stato di grazia, dal punto di vista compositivo, di Stephen Stills, oltre alla cura maniacale degli arrangiamenti che lo ha sempre contraddistinto e, naturalmente, alle sue grandi capacità di chitarrista, sia con l'elettrica che con l'acustica. Registrato in parte a **Londra** dove Stills si era trasferito per un certo periodo, "Stephen Stills" rappresenta le due anime del musicista, quella più cantautorale e westcoastiana e quella del rocker influenzato dal blues e dalla musica nera. Diversi gli ospiti di prestigio presenti nelle 10 canzoni. Oltre agli immancabili Crosby e Nash, non possiamo non ricordare **Jimi Hendrix** (scomparso tra l'altro due mesi prima della

pubblicazione del disco) e **Eric Clapton**, ma anche il tastierista **Booker T Jones**. La prima facciata dell'LP originale è straordinaria: dai ritmi latini della celebre **"Love The One You're With"**, alla raffinata ballads **"Do For The Others"**, fino alle canzoni con Hendrix e Clapton, rispettivamente la potente **"Old Times, Good Times"** e il rock-blues alla John Mayall **"Go Back Home"**. Leggermente più rilassata, ma sempre di alto livello la seconda facciata, dove spiccano il blues acustico **"Black Queen"**, con una grande prova chitarristica di "The Captain Manyhands (così era soprannominato Stills all'epoca), l'intensa **"Cherokee"** un rhythm & blues ricercato, con flauto e sax in evidenza, e la conclusiva e sorprendente **"We Are Not Helpless"**, tra west coast e ritmi latini. Un altro capolavoro da riascoltare. (GB)

Film da riscoprire e Serie TV

'Boris' - serie TV di Luca Manzi
Di recente sulla piattaforma streaming Netflix, è stata messa a disposizione **"Boris"**, ovvero una delle serie italiane più iconiche degli ultimi anni. Ideata da **Luca Manzi** e sottotitolata **"La fuori serie italiana"**, "Boris" porta in scena il dietro le quinte di un set televisivo nel quale si sta girando **"Gli occhi del cuore 2"**, una fittizia fiction televisiva italiana. L'idea alla base dell'opera è quella di mettere alla luce ironicamente i difetti e le contraddizioni che si celano dietro ad una produzione televisiva del nostro paese. Il protagonista è **Renè Ferretti**, regista di "Gli occhi del cuore 2", interpretato da un leggendario **Francesco Pannofino**, ed intorno a lui gravitano le vicissitudini di una serie di personaggi tanto grotteschi e caricaturali quanto maledettamente veri, capaci di creare tormentoni che hanno fatto la storia. In questo modo veniamo a conoscenza di **Duccio**, il direttore della fotografia cocainomane con il compito di "smarmellare tutto", **Biascica**, il capo elettricista burbero, **Stanis La Rochelle**, il divo narcisista ma incapace (interpretato da Pietro Sermonti che ha recitato anche in "Un medico in famiglia") e **Mariano**, il "cattivo" della finta serie che ha il volto di un istrionico **Corrado Guzzanti**. L'unico personaggio che non viene risucchiato nel caos generato da questo microuniverso è colui che da il nome alla serie: il pesciolino rosso **Boris**, mascotte della pro-

duzione e unico vero amico del regista Ferretti, il quale era solito portare con sé un pesce rosso in ogni fiction da lui girata, dando loro nomi di tennisti famosi (Boris, infatti, deriva dal campione tedesco **Boris Becker**). Nel corso di tutte e tre le stagioni (dal 2007 al 2010) ci sono stati tanti attori italiani famosi che hanno fatto delle comparsate in questa serie, da **Luisa Ranieri**, a **Filippo Timi** fino ad arrivare a **Valerio Mastandrea** e **Marco Giallini**.
Infine, nel 2011 la serie ha avuto anche una trasposizione cinematografica, dal titolo **"Boris - il film"**. Pur essendo la prosecuzione degli eventi già narrati nell'originale, la pellicola propone un nuovo contesto narrativo ugualmente godibile anche dai neofiti. (di Mattia Amaduzzi)

COPIA GRATUITA ~~€ 0,052~~ | Editore: VIDEOPRESS
Sede legale, Redazione, pubblicità e annunci: via Emilia Est, 402/6 - Modena | Tel. 059 271412 | Fax 059 3682441
Direttore Resp.: Giovanni Botti | e-mail: redazione@vivomodena.com | www.vivomodena.it | Diffusione gratuita in abitazioni, attività commerciali, edicole di Modena. Autorizzazione Tribunale di Modena n. 1604/2001 del 16/10/2001 | Stampa: Centro Servizi Editoriali srl - Stabilimento di Imola - Via Selice 187/189 - 40026 Imola (BO)

Si precisa che tutte le ricerche di personale sono rivolte ad ambo i sessi (L. 903/77).

Lavoro

DOMANDE

161 Impiegati

IMPIEGATA amministrativa con diversi anni di esperienza in contabilità e bilanci cerca lavoro part-time o full time. Tel **320-3013520**

164 Part Time

SIGNORA modenese seria ed affidabile cerca lavoro al mattino per pulizie, assistenza anziani di giorno. Automunita. Ha diversi anni di esperienza. No perditempo. **338-4812599**

168 Vari

43ENNE di Castelfranco Emilia (MO) cerca lavoro come badante, domestica, commessa nei mercati, barista, aiuto cuoca, lavanderia, ricoveri anziani. **347-7592708**

ESSENDO fermo come attivitÃ lavorativa causa Corona Virus cerco lavoro in zona Vignola e dintorni per la raccolta della frutta. **347-5872070**

ITALIANA cerca lavoro come operaia generica, metalmeccanica, 3 livello, agricola, strutture anziani, badante, domestica, commessa nei mercati, barista, aiuto cuoca, lavanderia, ricoveri anziani. A Castelfranco Emilia. **346-0207722**

UOMO cerca lavoro nelle stalle, agricoltura. Zona Nonantola. **333-5761419**

169 Assistenti anziani & Baby sitter

SIGNORA 50enne si offre come aiuto nei lavori domestici e come baby sitter. Tel **320-3013520**

SIGNORA cerca lavoro come badante-domestica in strutture anziani. Zona Sant'Anna, San Cesario, Castelfranco Emilia, Modena. **380-2842489 388-7239689**

Prestazioni Professionali

184 Prestazioni Varie

CLAUDIO svuota cantine, solai, garage e negozi. Compro motorini, giradischi, hifi, casse acustiche, amplificatori e oggetti vari. **347-5414453**

188 Scuole Corsi

CORSI DI TENNIS per tutti i livelli e tutte le età, collettivi ed individuali, con preparazione fisica e mentale. Insegnanti certificati. www.saccatennis.net Tel. dal lunedì al sabato dalle 9 alle 12. **392-0195506**

Immobili

OFFERTE

101 Abitazioni in Vendita

AD.ZE PARCO FERRARI App.to posto al terzo piano senza ascensore composto da: ingresso, cucina abitabile sala/camera, 2 matrimoniali, servizio, ripostiglio, balcone e soffitta e garage. E 157.000. **Domus Gest 327-4749087**

CASTELFRANCO EMILIA (Via Loda) AP-9, in piccola palazzina disponiamo di appartamento al piano secondo con ingresso in soggiorno pranzo ed angolo cottura servita da balcone, 2 camere matrimoniali, bagno, altro balcone e autorimessa. E 118.000 Libero subito! **AB Immobiliare 348-3461814**

FORMIGINE E DINTORNI Proponiamo appartamenti di nuova costruzione e diverse dimensioni. Zona Ubersetto e Casinalbo. Planimetrie e dettagli disponibili in ufficio. **Domus Gest 327-4749087**

SAN CESARIO AP-3b, in piccola palazzina da 5 alloggi disponiamo di appartamento al piano rialzato con soggiorno pranzo ed angolo cottura, 2 camere da letto, bagno, ripostiglio, giardino privato su 2 lati e autorimessa. E 127.500 Nuovo, mai abitato! **AB Immobiliare 348-3461814**

VIA EMILIA EST Appartamento al 5° P., da ristrutturare parzialmente ma ben tenuto, di 120 mq, con ingresso, sala e cucina ab. con balcone comunicante, piccolo studio, 2 camere matrimoniali e 2bagni. Molto luminoso. Riscaldamento centralizzato. E 195.000. **Domus Gest 327-4749087**

VIA LA SPEZIA Modena Nei pressi di Via Vignolese, appartamento composto da: ingresso, sala con balcone, cucinotto, 1 matrimoniale, mezza camera e servizio. Garage. Riscaldamento centralizzato con conta calorie. Piano primo E 175.000. **Domus Gest 327-4749087**

VIA VENTIMIGLIA Modena App.to di 90 mq circa, 3° ed ultimo piano s/a, composto da: ingresso, cucina-soggiorno open space con balcone, disimpegno, 2 camere e servizio. Garage e soffitta. Spese condominiali circa E 1200 annui. Riscaldamento centralizzato con contabilizzatori. E 167.000 **Domus Gest 327-4749087**

VICINANZE INGEGNERIA In piccolo contesto residenziale proponiamo appartamento al 1° P. in palazzina di sole 6 unità. Si compone di ingresso con soggiorno, sala da pranzo con balcone e cucina a vista, disimpegno notte con 2 matrimoniali (con balcone), bagno. Ampio garage. E 230.000. **Domus Gest 327-4749087**

102 Ville E Rustici

CASTELFRANCO EMILIA (Via Tiepolo) AP-4, nella prima campagna disponiamo di casa indipendente su lotto di 400 mq con a piano terra ampio magazzino/laboratorio con servizio annesso e un garage; a piano primo ampia sala con camino, tinello, cucinotto, 3 camere da letto, 2 bagni e balcone. E 250.000 Libera subito, tenuta molto bene, ampie metrature. **AB Immobiliare 348-3461814**

SAN CESARIO AP-7, nelle campagne vicine al paese disp. di proprietà imm.re con ampio terreno privato con diversi fabbricati tra cui, bellissima casa padronale dalle ampie metrature disp. 3 piani servita da autorimessa, fabbricati ad uso magazzino/ripostiglio/stalla, autorimessa, ulteriore fabbricato con piccolo app.to con accesso privato. La proprietà completamente recintata. E 450.000 Libera subito! **AB Immobiliare 348-3461814**

Cedola annunci Vivo

COME FARE L'ANNUNCIO GRATUITO

Allo sportello **VIDEOPRESS via Emilia Est, 402/6, TUTTE LE MATTINE DAL LUNEDÌ AL VENERDÌ DALLE 9,00-13,00** ***CHIUSO AL PUBBLICO AL POMERIGGIO*** • Compila in stampatello la cedola qui sotto e spediscila in busta a **VIDEOPRESS via Emilia Est, 402/6 - 41124 Modena** • Fax al n. **059/36.82.441** • Mail all'indirizzo: **annunci@vivomodena.com** • Gli annunci gratuiti saranno pubblicati per 3 settimane. **Nella misura massima di n. 3 annunci per persona.**

RUBRICHE A PAGAMENTO

• Alla nostra Sede in via Emilia Est, 402/6 Modena • Tramite Vaglia Postale intestato a: **Videopress Modena srl, via Emilia Est, 402/6 Modena,** inviando per fax al n. **059-3672441** la ricevuta del vaglia, il testo dell'annuncio, e tutti i dati personali.

Tutti i prezzi si intendono Iva inclusa.

PRESTAZIONI PROFESSIONALI

PRIVATI
- 1 Vivo Modena + 1 provinciale ..... € 7,00
- 4 Vivo Modena + 4 provinciali ..... € 21,00

AZIENDE
- 1 Vivo Modena + 1 provinciale ..... € 11,00
- 4 Vivo Modena + 4 provinciali ..... € 32,00

OFFERTE DI LAVORO - PRESTITI INVESTIMENTI - IMMOBILI AFFITTO/VENDITA CASA VACANZE AFFITTO / VENDITA

PRIVATI
- 1 Vivo Modena + 1 provinciale ..... € 21,00
- 4 Vivo Modena + 4 provinciali ..... € 54,00

AZIENDE
- 1 Vivo Modena + 1 provinciale ..... € 26,00
- 4 Vivo Modena + 4 provinciali ..... € 98,00

RUBRICA INCONTRI 1 USCITA € 37,00 - 4 USCITE € 34,00 CAD.

N.B. per la rubrica 'Incontri' è necessario presentare un documento di riconoscimento.

Testo dell'annuncio (MAX 25 parole) scritto in stampatello.

Nome: **Cognome:**

Indirizzo: **Tel:**

AVVISO AI LETTORI: l'editore non è responsabile per la qualità, provenienza e veridicità delle inserzioni. Lo stesso si riserva il diritto di rifiutare, modificare o sospendere un'inserzione a proprio insindacabile giudizio. L'editore non risponde per eventuali ritardi o perdite causati dalla non pubblicazione dell'inserzione per qualsiasi motivo. Non è neppure responsabile per eventuali errori di stampa. Gli inserzionisti dovranno rifondere all'editore ogni spesa eventualmente da esso sopportata in seguito a malintesi, dichiarazioni, violazioni di diritti, ecc., a causa dell'annuncio. Tutte le inserzioni relative a richieste od offerte di lavoro debbono intendersi destinate sia a personale maschile che femminile, ai sensi dell'art.1 della legge 9/12/77 n.903; È vietata la riproduzione parziale e totale di tutti i testi, le foto, i disegni riprodotti su questa edizione del giornale. Tutti i diritti sono riservati.
AVVERTENZA: ai sensi degli artt.13-23 del D.Lgs. n.196/2003 (in materia di protezione dei dati personali), nonché ai sensi degli artt.13 -14 del regolamento UE 679/2016 (GDPR) la informiamo che i Suoi dati, trattati sia manualmente che elettronicamente e per la finalità della pubblicazione della Sua inserzione, potranno essere comunicati a terzi nell'ambito dell'esecuzione contrattuale, saranno comunicati alle società che realizzano la stampa per nostro conto e saranno oggetto di diffusione in forza della pubblicazione nei nostri periodici e testate collegate della Sua inserzione. La parte sottoscrivente il presente ordine dichiara di avere ricevuto adeguate informazioni ai sensi di legge e ai sensi degli artt.13, 14,15, 16, 17,18-22 del regolamento UE N.679/2016 (GDPR); la parte sottoscrivente esprime il proprio consenso a che i suoi dati personali siano comunicati a terzi nell'ambito dell'esecuzione contrattuale. Titolare del trattamento dei dati raccolti è Videopress Srl Via Emilia Est n.402/6; l'informativa estesa è visionabile sul sito web "videopress.mo.it" e/o può contattare la società per la consegna alla sottoscrizione dell'ordine.

Per presa visione e accettazione. Data _____ Firma _____ Non si evadono ordini non firmati

INDICE DELLE RUBRICHE

A PAGAMENTO
LAVORO OFFERTE
171 Impiegati
172 Operai
173 Quadri Dirigenti
174 Part-Time
175 Personale Commerciale
176 Addetti Pubblici Esercizi
177 Lavori A Domicilio
178 Vari
179 Assistenza Anziani Baby-Sitter
PRESTAZIONI PROFESSIONALI
181 Assistenza Cure Mediche
182 Dattilografia Traduzioni
183 Estetica Bellezza
184 Prestazioni Varie
185 Noleggi
186 SOS Indirizzi Utili
187 Lezioni Private
188 Scuole Corsi
189 Prestiti Investimenti
IMMOBILI
101 Abitazioni in Vendita
102 Ville E Rustici
103 Abitazioni in Affitto
104 Camere Ammobiliate e Condivisioni
105 Immobili Commerciali in Vendita
106 Affitti Commerciali
107 Terreni
108 Attivita' Commerciali
VACANZE
mare
121 Case in Vendita Multiproprietà
122 Case in Affitto
123 Residence, Hotel Vill. Turistici, Campeggi
montagna
131 Case in Vendita Multiproprietà
132 Case in Affitto
133 Residence, Hotel Vill. Turistici, Campeggi
laghi
141 Case in Vendita Multiproprietà
142 Case in Affitto
143 Residence, Hotel Vill. Turistici, Campeggi
144 Case in Vendita Multiproprietà campagna e agruturismo
151 Case in Vendita Multiproprietà
RELAZIONI SOCIALI
Incontri
MATRIMONIALI
300 Matrimoniali

GRATUITI
LAVORO DOMANDE
161 Impiegati
162 Operai
163 Quadri Dirigenti
164 Part Time
165 Personale Commerciale
166 Addetti Pubblici Esercizi
167 Lavori A Domicilio
168 Vari
169 Assistenza Anziani Baby-Sitter
VEICOLI
offerte
ALFA ROMEO
AUDI
BMW
FIAT
MERCEDES
PEUGEOT
RENAULT
SAAB
VOLKSWAGEN
VARIE
202 Fuoristrada
203 Auto d'Epoca
204 Moto
206 Biciclette
207 Accessori Auto, Moto, Bici
208 Veicoli Industriali E Agricoli
domande
ALFA ROMEO
AUDI
BMW
FIAT
MERCEDES
PEUGEOT
RENAULT
SAAB
VOLKSWAGEN
VARIE
212 Fuoristrada
213 Auto d'Epoca
214 Moto
216 Biciclette
217 Accessori Auto, Moto, Bici
218 Veicoli Industriali e Agricoli
MERCATINO
offerte
230 Abbigliamento & Accessori
231 Baby Shop
232 Collezionismo
234 Computer / Software
236 Elettrodomestici, Casalinghi
237 Elettronica, HiFi, Radio TV
238 Foto Cine Ottica
239 Giocattoli
240 Libri, Riviste, Fumetti
241 Musica - Strumenti Musicali
242 Oggetti Vari
243 Arredamento
244 Antiquariato
246 Gratis
247 Perso, Trovato
248 Animali
domande
250 Abbigliamento & Accessori
251 Baby Shop
252 Collezionismo
254 Computer / Software
256 Elettrodomestici, Casalinghi
257 Elettronica, HiFi, Radio TV
258 Foto Cine Ottica
259 Giocattoli
260 Libri, Riviste, Fumetti
261 Musica - Strumenti Musicali
262 Oggetti Vari
263 Arredamento
264 Antiquariato
266 Gratis
267 Perso, Trovato
268 Animali
TEMPO LIBERO
offerte
280 Hobby
281 Nautica
282 Camper, Roulottes, Tende, Accessori Campeggio
283 Attrezzature Sportive
domande
290 Hobby
291 Nautica
292 Camper, Roulottes, Tende, Accessori Campeggio
293 Attrezzature Sportive

SAN VITO località la Busa, AP-5 campagna, comoda a Modena e autostrada disponiamo di proprietà imm.re comp. da 2 fabbricati al grezzo con ampio terreno privato c.a. 2500 mq Primo fabbricato suddiviso in una parte da unità imm.re con sala, cucina, 5 camere da letto, 3 bagni, ripostiglio, 2 ampie mansarde e doppio garage; l'altra parte magazzino su doppio volume con servizio; il terzo fabbricato un grande magazzino di 130 mq. E 350.000 Libera subito! **AB Immobiliare 348-3461814**

105 Immobili Commerciali in Vendita

CASTELFRANCO EMILIA (Via Loda) AP-9d, in posizione eccellente, strada principale di passaggio, disponiamo di ampio magazzino con servizio e parte soppalcata con ufficio. E130.500 Di recente costruzione, molto interessante. **AB Immobiliare 348-3461814**

Vacanze

MARE

122 Case in Affitto

PUGLIA zona Maldive del Salento - Torre Vado - Gallipoli - Otranto - Santa Maria di Leuca, affitto appartamenti per periodo estivo, anche settimanalmente. 360-996251

Veicoli

OFFERTE

MERCEDES

CLASSE C Cabrio Sport C220d, nera, anno 10-2017, km. 13500, cambio automatico, pacchetto sport, telecamera post., bluetooth, navigatore, computer di bordo, sedili pelle-tessuto. **344-3828270**

207 Accessori Auto, Moto, Bici

SET completo di gomme-pneumatici estivi Michelin Energy Saver, 195-65 R15, montate su cerchi in lega originali Opel Vectra. In ottimo stato. Vendesi solo complete di cerchi. E 200. **338-5260838**

DOMANDE

214 Moto

CIAO Piaggio vecchio, cerco anche fermo da anni in cantine, garage, fienili ecc. Ritiro a domicilio e pagamento immediato. **347-6025477**

MOTO vecchie da cross, regolarità, trial, vespe, cinquantini sportivi anche non funzionanti. Ritiro personalmente. Massima serietà. **333-4862950**

216 Biciclette

VECCHIE biciclette da corsa. Sono un appassionato di ciclismo. **338-4284285**

Mercatino

OFFERTE

242 Oggetti Vari

AMPIA GAMMA di PROFUMI EQUIVALENTI uomo-donna, formule con bioalcol, 30% di essenza e zero acqua. Prezzi da 10 a 30 euro a seconda dei formati. www.chogan.it/bio-shop

PUNZONI vecchi in ottone, per marchiare a caldo capi di moda. Possono essere incastonati nel legno per la produzione di mobili. 437 pezzi, in blocco E 750 non tratt. **389-6547962**

SASSI per giardino, in ottime condizioni, praticamente come nuovi. **339-3755903**

243 Arredamento

MOBILE da sala-soggiorno con libreria centrale e mobiletti laterali, usato, in buono stato. E 1500. Possibilità di vendita separata della sola libreria ad E 1000. **338-5260838**

248 Animali

REGALO 3 bellissimi gattini che saranno adottabili verso il 20-25 Maggio a Castellarano (RE). Per chi Ã¨ interessato per info e foto telefonare. **320-1747675**

DOMANDE

252 Collezionismo

COMPRO cartoline, santini, francobolli, figurine, libri sportivi, storia postale. **339-1532121**

VECCHIE bottiglie di whisky e cognac, compro. **338-7137488**

262 Oggetti vari

COMPRO: vecchi motorini, TV, HI-FI, amplificator i, giradischi, casse acustiche, oggetti vari inuti lizzati. **347-541445**

L'Oroscopo

di Luca Ruggeri - Psicoastrologo
www.sestopotere.it

DAL 13 AL 19 MAGGIO 2020

♈ ARIETE
21-3 / 20-4
Bene la ripresa lavorativa, anche grazie ad un impegno e un'energia messi in campo con un vigore inattesi; in amore la situazione è un po' più articolata. Prudenza.
Da conoscere: Leone
Da evitare: Sagittario

♉ TORO
21-4 / 20-5
Alcune questioni che vi hanno provocato non poche apprensioni si stemperano lentamente; ora si tratta di ammettere gli errori passati per poi ripartire con slancio.
Da conoscere: Vergine
Da evitare: Capricorno

♊ GEMELLI
21-5 / 20-6
Siate maturi e concreti come non mai dato che in tutti i settori della vostra vita non è più tempo per leggerezza e dispersività; un aiuto esterno sarà un piacevole assist.
Da conoscere: Bilancia
Da evitare: Acquario

♋ CANCRO
21-6 / 22-7
Troppa emotività in una fase dove la stabilità ed il pragmatismo dovrebbero essere le colonne che reggono il vostro tempio; organizzate per bene il vostro tempo.
Da conoscere: Scorpione
Da evitare: Pesci

♌ LEONE
23-7 / 22-8
Frenate l'impulsività e sappiate ritrovare lo spirito diplomatico, magari migliorando i modi che non sempre sono accomodanti in virtù della vostra presunzione.
Da conoscere: Ariete
Da evitare: Bilancia

♍ VERGINE
23-8 / 22-9
Trovare una via di mezzo nella questione che vi tiene sulle spine da settimane non sarà impresa facile; due posizioni sono arroccate e spetta a voi trovare la sintesi.
Da conoscere: Toro
Da evitare: Scorpione

♎ BILANCIA
23-9 / 22-10
La fase lavorativa torna in primo piano, con alcune novità che dovrete far diventare positive grazie ad un impegno costante; in famiglia una piacevole novità porterà il sorriso.
Da conoscere: Gemelli
Da evitare: Leone

♏ SCORPIONE
23-10 / 21-11
Tutto risolto grazie ad una rivincita che meritavate per il vostro impegno che è stato costante ed importante; ora siate determinati nel portare a termine il tutto.
Da conoscere: Cancro
Da evitare: Vergine

♐ SAGITTARIO
22-11 / 21-12
Bene in tutti i settori grazie ad una programmazione puntuale che vi consentirà nel breve periodo di raccogliere frutti importanti. Non siate lunatici e volubili.
Da conoscere: Acquario
Da evitare: Ariete

♑ CAPRICORNO
22-12 / 20-1
Testa sulle spalle ma anche tanto cuore se vorrete uscire vincitori da una questione non facile; un confronto con successivo compromesso sarà decisivo.
Da conoscere: Pesci
Da evitare: Toro

♒ ACQUARIO
21-1 / 19-2
Troppe tensioni in ambito familiare dove un chiarimento diventa più che necessario; bene sul lavoro dove una vostra intuizione sarà apprezzata da tutti.
Da conoscere: Sagittario
Da evitare: Gemelli

♓ PESCI
20-2 / 20-3
Novità sul lavoro; non dovete agire con impulsività o ancor peggio rabbia perchè solo dopo un confronto ed una riflessione ponderata arriverete alla decisione più corretta.
Da conoscere: Capricorno
Da evitare: Cancro

PER IL TUO 730
SCEGLI PERSONE
ESPERTE
inapa
CAAF CNAP
ANCoS
SCOPRI LE NOVITÁ PRESSO LE NOSTRE SEDI
lapam Confartigianato Imprese
Modena - Reggio Emilia
Persone esperte ed affidabili ti guideranno nella stesura del modello 730, nel calcolo e nella dichiarazione per le imposte sugli immobili, nella compilazione dell'ISEE e del RED, offrendoti un servizio rapido e sicuro.
059 893 111
www.lapam.eu
You Tube

MERCATO ALBINELLI
www.mercatoalbinelli.it

BGS JOLLY GROUP S.R.L

www.bgsjollygroup.it
amministrazione.bgsjolly@gmail.com

MODENA
Via Labriola 38
tel 059-882311 fax 059-822891

CASTELFRANCO EMILIA
Piazza Garibaldi, 6/7
Tel. 059.928379 - Fax 059.9530655

SPURGHI

• LAVAGGI FOGNARI
• VIDEOISPEZIONI
• RIFIUTI SPECIALI

PER URGENZE 338.5211016

- Spurgo pozzi neri
- Pulizia, lavaggio e disocclusione colonne di scarico
- Pulizia e lavaggio fognature con Canal Jet ad alta pressione
- Video ispezioni fognature, colonne di scarico e manufatti in genere
- Trasporto rifiuti speciali automezzi a norma CE
- Disinfestazioni civili ed industriali
- Allontanamento volatili
- Derattizzazioni civili e industriali, parchi, giardini pubblici e privati

(AUTOMEZZI DA Ton 3 a Ton 20)

EDILIZIA

• RISTRUTTURAZIONI
• MANUTENZIONI
• RESTAURI

PER URGENZE 348.7332314

- Manutenzione edili condominiali e private
- Restauri conservativi ristrutturazioni interne ed esterne
- Rifacimento aree cortilive ed impianti fognari
- Lavorazioni di lattoneria con piattaforma aerea
- Ricerca perdite acqua e gas su tubazioni in pressione
- Tracciabilità impianti
- Ispezioni e ricerche con termocamera
- Decontaminazione e pulizia monumenti storici
- Rimozioni graffiti su qualsiasi superficie
- Facciate in marmo

(AUTOMEZZI ED ATTREZZATURE PROPRIE)

Il calcio e la Grande Guerra

L'ingresso dell'Italia nel conflitto nel 1915, fermò per la prima volta i campionati. Modena e Coppa Federale

di Giovanni Botti

La serie C ha ormai deciso la sospensione definitiva dei campionati e si appresta ad affrontare una difficile discussione per la scelta della quarta squadra promossa in cadetteria (il Carpi è in vantaggio vista la migliore media punti). **La B e la A**, invece, sperano ancora di poter ripartire puntando sulla possibilità di sconfinare anche ad agosto, nonostante i nuovi casi di positività al Covid-19 emersi in alcune squadre. Andando a ripercorrere la storia del nostro calcio la prima volta in cui il campionato venne sospeso e non si concluse fu nel 1915, subito dopo **l'ingresso dell'Italia nella Grande Guerra** il 24 maggio. Era quella **la 18ª edizione** del massimo torneo italiano, che si svolse pertanto dal 4 ottobre 1914 al 23 maggio del 1915. Subito dopo la Guerra, nel 1919, il titolo venne assegnato dalla Federazione al **Genoa**, primo in classifica nel Girone Finale Nord al momento della sospensione, ignorando completamente i diritti delle squadre del Centrosud. Protagonista era anche allora la **Lazio**, unica compagine che si era già qualificata alla finale Centro-Meridionale. Nel 2015, in occasione del centenario dell'entrata in Guerra, la società romana chiese l'assegnazione ex equo di quel titolo, questione alla quale non si è ancora trovata una soluzione. Anche per **il Modena** la sospensione fu una vera sfortuna visto che la società gialloblù stava allestendo una squadra in grado di competere con le grandi del nord e aveva ingaggiato un campione come **Attilio Fresia** (foto), inizialmente solo nelle vesti di allenatore, vista la squalifica che aveva ricevuto per professionismo, poi, a partire dal 1915, anche come giocatore. Inoltre c'erano giovani talenti come **Forlivesi** e **Perin** che stavano crescendo molto bene. La guerra costrinse molti giocatori gialloblù ad andare al fronte e **il campo di Viale Fontanelli**, dove giocavano e si allenavano i canarini, era stato occupato dai buoi di proprietà dell'esercito. Verso la fine del 1915, però, vista la voglia di svago che si avvertiva nelle città, si organizzò un torneo riservato alle squadre del Nord che fu nominato **Coppa Federale**. Il Modena vi partecipò potendo contare su alcuni importanti campioni arrivati nella nostra città a causa della presenza della scuola di Guerra e dei depositi di diversi reggimenti.

Tra questi **Ara** e **Rampini** della Pro Vercelli. In più c'erano **Fresia** e i già citati Perin e Forlivesi. Un vero squadrone che finì in un girone con **Bologna** e **Audax**, altra squadra modenese inserita al posto della Cremonese che aveva rinunciato. La qualificazione alla fase finale era quindi una questione tra canarini e felsinei. Il Modena vinse la prima sfida in trasferta grazie ad una doppietta di Fresia, poi, dopo aver sconfitto l'Audax per 4-0 nella stracittadina, si impose anche in casa per 3-2 in una fredda giornata di gennaio, accedendo **al girone conclusivo** con Milan, Juventus, Genoa e Casale. Vista la rosa a disposizione le possibilità di vittoria finale c'erano tutte ma, come spesso accade, tanti campioni insieme non fanno una squadra. Le due sconfitte in trasferta con Milan e Genoa furono decisive e i gialloblù conclusero al secondo posto alle spalle dei rossoneri e a parimerito con la Juventus. Il calcio si fermò del tutto nella **primavera del 1917**, qualche mese prima della disfatta di Caporetto, e ripartì soltanto ad ottobre 1919, con un campionato che, per il Modena, iniziò con la roboante vittoria per 6-0 contro i cugini del Carpi.

La Serie C non riparte, promosse le tre prime

L'assemblea della Lega Pro dello scorso 7 maggio ha portato alla decisione di una definitiva sospensione del campionato. Per la maggior parte dei club di serie C non ci sono le condizioni per ripartire, anche se non sono mancate le società che avrebbero voluto giocare almeno un play-off ristretto per riuscire a trovare sul campo la quarta squadra promossa in serie B. Al momento infatti sono state promosse le prime dei 3 gironi, Monza, Vicenza e Reggina, e per la quarta si dovrà scegliere per meriti sportivi. Se ci si baserà sulla media punti ad andare in B sarà il Carpi, leggermente in vantaggio su Reggiana e Bari.

Primovei Auto dal 1930

€ 9.500 escluso passaggio Anziché € ~~29.500~~

Compriamo auto usate in contanti

NOLEGGIO A LUNGO TERMINE

PRIMOVEI AUTO

€ 21.000 escl. passaggio anzichè € ~~33.900~~

Nissan xTrail 1.6 Acenta dig-T 2WD - Ambra met. - Immat. 02/2017

Renault Trafic 2.0 16V PC-TN Passenger Beige met. - Immat 03/2008

€ 2.000 escl. passaggio anzichè € ~~16.500~~

Seat Ibiza 1.4 TDI Stylance 5p.- Colore Argento - km: 222.770

€ 16.500 escl. immatr. anzichè € ~~28.000~~

Volkswagen Caddy Maxi Life 2.0 TGI EcoFuel 7p.- Bianco - Km 129.000

€ 1.500 escl. passaggio anzichè € ~~16.700~~

Hyundai Matrix 1.5 CRDi - colore argento- Immat: 02/2004

€ 5.000 escl. passaggio anzichè € ~~30.800~~

Mitsubishi Outlander 2.0 DI-D Invite DPF 4WD - Argento - Km. 135.400

€ 2.500 escl. passaggio anzichè € ~~14.500~~

Renault Clio 1.2 16V 3p. - colore argento - Km 123.135

€ 6.000 escl. passaggio anzichè € ~~29.300~~

Peugeot 5008 1.6 HDI 112cv Active - Bianco - Immat 11/2012

€ 3.500 escl. passaggio anzichè € ~~25.000~~

Kia Sportage 2.0 CRDi VGT Active Class 4WD - Grigio met.- immat: 04/2006

€ 5.000 escl. passaggio anzichè € ~~28.000~~

Iveco Daily 35 2.5 Diesel 3 posti - Bianco - Km 140.000

€ 4.000 escl. passaggio anzichè € ~~31.200~~

Audi A3 Sportback 2.0 TDI 16V, grigio scuro, Imm. 2008

€ 3.000 escl. passaggio anzichè € ~~19.900~~

Ford Focus 1.6 TDCi 90cv - SW - Argento - Km 196.380

€ 7.000 escl. passaggio anzichè € ~~24.500~~

Fiat 500L 1.4 GPL lounge - Grigio met. - Immat. 10/2015

€ 3.000 escl. passaggio anzichè € ~~10.500~~

Hyundai Atos Prime 1.0 GLS - Nero - Immat: 08/2000

€ 3.500 escl. passaggio anzichè € ~~14.000~~

Lancia Ypsilon 1.2 8V Argento - colore nero - Immat: 07/2006

€ 2.500 escl. passaggio anzichè € ~~23.400~~

Dodge Caliber 2.0 Turbodiesel SXT - colore argento - Imm. 02/2007

€ 3.990 escl. passaggio anzichè € ~~17.000~~

Renault Modus 1.2 16V Comfort 5p. - Verde - Immat: 08/2005

€ 3.500 escl. passaggio anzichè € ~~13.100~~

Renault Twingo 1.2i 16V Diabolika - Argento - Km. 85.515

Via Della Pace 57/b - Castelnuovo Rangone (MO) - www.primovei.it
Tel.059 535806 • Fax.059 537529 - giordano.primoveiauto@gmail.com

GOMME&service® IL N°1 NEL FRANCHISING DEL PNEUMATICO IN ITALIA

Domus Gest Immobiliare

DOMUS GEST IMMOBILIARE
Tel. 059 97 80 354 - 327 47 49 087
fo@domusgestimmobiliare.it - www.domusgestimmobiliare.it

DOMUS GEST
Tel.: 059/8754681
email: info@domusgest.info - www.domusgest.info

Domus Gest

Agenzia Immobiliare e Amministrazione Condominiale

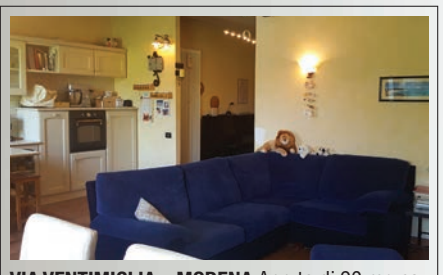

VIA VENTIMIGLIA – MODENA App.to di 90 mq ca., 3° ed ultimo p. s/a. Ingr., cucina-sogg. open space con balcone, disimp.egno, 2 camere e servizio. Garage e soffitta. Spese cond.i circa **€ 1200 annui**. Risc. centr. con contabilizzatori. **€ 167.000**

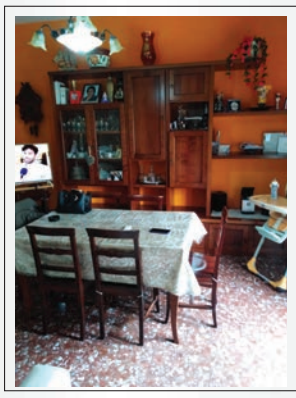

VIA LA SPEZIA – MODENA Nei pressi di Via Vignolese, app.to composto da: ingr., sala con balcone, cucinotto, camera matrim., mezza camera e servizio. Garage. Risc. centr. con contacalorie P. 1° – **€ 175.000**

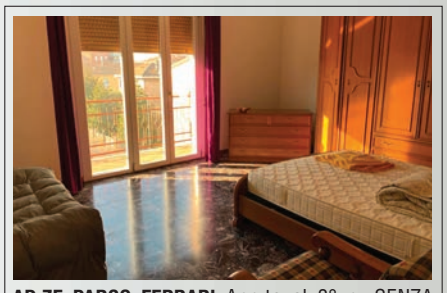

AD.ZE PARCO FERRARI App.to al 3° p. SENZA ascensore composto da: ingresso, cucina abitabile sala/camera, due camere matrimoniali, servizio, ripostiglio, balcone e soffitta e garage. **€ 157.000**

Riprenditi in mano i tuoi soldi! Basta con lo spreco

ALCUNI ESEMPI DI ONORARI PER INTERO CONDOMINIO

N. U. ABIT.	Risc. CENT.	Risc.AUTOM.
15	850 + iva	750 + iva
20	1300 + iva	1000 + iva
30	1700 + iva	1500 + iva

Nell'onorario è compreso il quadro AC e il pagamento delle ritenute d'acconto, spese max di cancelleria €. 100 annuali per intero condominio.

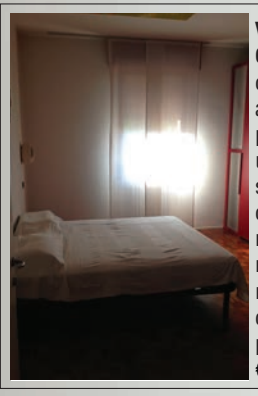

VICINANZE INGEGNERIA In piccolo contesto residenz. app.to al 1° p. in palazzina di sole 6 unità. Ingr. con sogg., sala pranzo con balcone e cucina a vista, disimp. notte con 2 camere matrim. (con balcone), bagno. Ampio garage. **€ 230.000**

VIA EMILIA EST App.to al 5° p., da ristrutturare parzialmente ma ben tenuto, di 120 mq, con ingr., sala e cucina abit. con balcone comunicante, piccolo studio, 2 camere matrim. e 2 bagni. Molto luminoso. Risc. centr. **€ 195.000**

FORMIGINE E DINTORNI
Proponiamo appartamenti di nuova costruzione e diverse dimensioni. Zona Ubersetto e Casinalbo.
Planimetrie e dettagli disponibili in ufficio

Equitazione e emergenza

Le problematiche del mondo ippico in tempo di Covid-19, ne parliamo con Beatrice Giacopini

di Mattia Amaduzzi

La crisi a causa dell'emergenza Coronavirus ha colpito duramente tutti gli sport. Tra questi troviamo anche **l'equitazione**: durante la quarantena, infatti, i maneggi hanno dovuto chiudere le porte, per evitare assembramenti, impedendo ai proprietari di prendersi cura dei propri cavalli. Questa settimana, per parlare delle problematiche legate al mondo equestre, noi di Vivo abbiamo intervistato l'amazzone **Beatrice Giacopini** la quale, insieme a suo marito Enrico Mazzi, gestisce il Circolo Ippico il Glicine.

Beatrice, quali sono state le problematiche durante la quarantena?

"E' stato faticoso gestire autonomamente la salute e il benessere di oltre 70 cavalli, nostri e dei privati. Perché se, durante la quarantena fosse accaduto qualcosa a un cavallo di un proprietario, la responsabilità sarebbe stata nostra e avremmo potuto avere anche dei problemi. Oltre a questo abbiamo avuto ingenti danni economici dovuti alla mancanza di entrate, perché le sole pensioni dei privati non hanno compensato i costi del mantenimento dei cavalli. Noi ci occupiamo anche del commercio e, con l'attività sportiva ferma e l'impossibilità degli spostamenti, abbiamo avuto problemi anche in questo settore".

Dal 4 maggio avete ricominciato l'attività?

"Si, però possono venire ad allenarsi solamente gli atleti riconosciuti a livello nazionale. La scuola di equitazione, per esempio, non può ancora ripartire, e questo è un altro danno, perché le persone che magari non riescono a permettersi un cavallo proprio (e quindi lo prendono a fida o mezza fida) hanno deciso di non pagare i mesi in cui non hanno potuto venire. Inoltre, possiamo prendere i ragazzi solo a piccoli gruppetti, di quattro alla volta. E' un po' complicato da gestire, anche perché non è ancora chiaro neanche come possono avvenire le lezioni".

A proposito della scuola di equitazione, avete già cominciato a pensare a come potrà avvenire un'eventuale ripartenza?

"Noi, essendo un centro affiliato FISE, dobbiamo attenerci a quanto decide la federazione, che non ha dato ancora indicazioni precise. Oltre alla scuola, sono seriamente a rischio anche tutti i centri estivi per i più piccoli che solitamente organizzavamo tra giugno e luglio. Perciò non abbiamo ancora idea di cosa potremmo fare".

C'è una data, invece, per la ripartenza dei concorsi ippici?

"E' ancora tutto sospeso fino al 30 maggio. Dunque anche l'impossibilità di organizzare concorsi è per noi una perdita: avevamo in programma una gara ad aprile e una a maggio, entrambe annullate. Speriamo che si possa ripartire a giugno".

In che modo si potranno organizzare i concorsi?

"Una volta che si potrà ripartire, verranno attuate le norme che erano già in vigore prima del blocco, i cosiddetti "concorsi a porte chiuse". All'ingresso dei maneggi verrà messa una persona il cui compito sarà quello di identificare chi potrà entrare, ovvero i cavalieri, i groom, gli istruttori e un accompagnatore se l'allievo che deve fare la gara è minorenne. Non ci potrà essere un pubblico, non ci saranno tribune, gli spogliatoi dovranno rimanere chiusi e la zona bar, probabilmente, potrà fare solo d'asporto. Quest'ultimo aspetto, infine, sarà un'ulteriore perdita per noi, dato che una buona parte dei ricavi dei concorsi era composta dal bar".

Formula Uno, si riparte dall'Austria

A differenza di altri sport, la Formula 1 si sta preparando alla riapertura del Mondiale. E' già stata indicata anche la data e il luogo: il 5 luglio 2020, sul circuito di Zeltweg in Austria, che a detta di Ross Brawn, direttore sportivo di Liberty Media, è il posto ideale in cui ripartire. L'Austria è perfettamente adatta - ha spiegato l'ex direttore tecnico della Ferrari - ha un aeroporto locale proprio accanto al circuito, dove le persone possono noleggiare aerei. E non è troppo vicino a una metropoli. Ha una grande infrastruttura attorno. Non ci saranno camper ma ci sarà una area di ristorazione completa. Siamo in grado di contenere tutti all'interno di quell'ambiente e quindi, una volta arrivati, è interessante fare un'altra gara la settimana successiva".

Quindi ripartenza dal Red Bull Ring, circuito fortemente rimodernato prima del 2011, anno in cui è tornato a fare parte del Mondiale di Formula Uno.

Ma in quale modo si potrebbe ripartire? Applicando lo schema a "Bolla di isolamento": niente motorhome per i team, garage sigillati, trasferimenti da hotel al circuito su bus quotidianamente sanificati, tamponi e test sierologici ogni 48 ore a chi deve accedere all'autodromo. Il tutto tramite un unico laboratorio privato, per non sottrarre risorse preziose alla sanità pubblica dei paesi disposti ad ospitare le corse.

IDEAL TETTO
VIP Installatore Professionale VELUX
BMI RoofPro
BONUS PER RISTRUTTURAZIONI E RIQUALIFICAZIONE ENERGETICA
• Lattoneria di ogni genere • Impermeabilizzazioni
• Isolamento termico • Tetti in legno ventilati • Pulizia grondaie
• Rifacimento tetti civili ed industriali • Smaltimento amianto
• Installatori professionali di finestre da tetto Velux
Cell. 339.1368575
www.idealtettomodena.it
idealtetto@gmail.com
Sopralluoghi anche con drone e preventivi gratuiti

Via Villetta, 1016 - 41038 San Felice sul Panaro (MO)

Certe cose è meglio farle in 2

CAF ACLI

Il CAF ACLI di Modena è il Centro di assistenza fiscale delle ACLI.
Fornisce assistenza e consulenza completa e personalizzata nel campo fiscale e delle agevolazioni sociali.
Forniamo servizi dedicati alla persona e alla famiglia per soddisfare le esigenze di tutto il nucleo familiare in termini di aiuto e consulenza
Le nostre tariffe sono contenute e trasparenti.
Siamo a tua disposizione per qualsiasi esigenza tu debba affrontare.

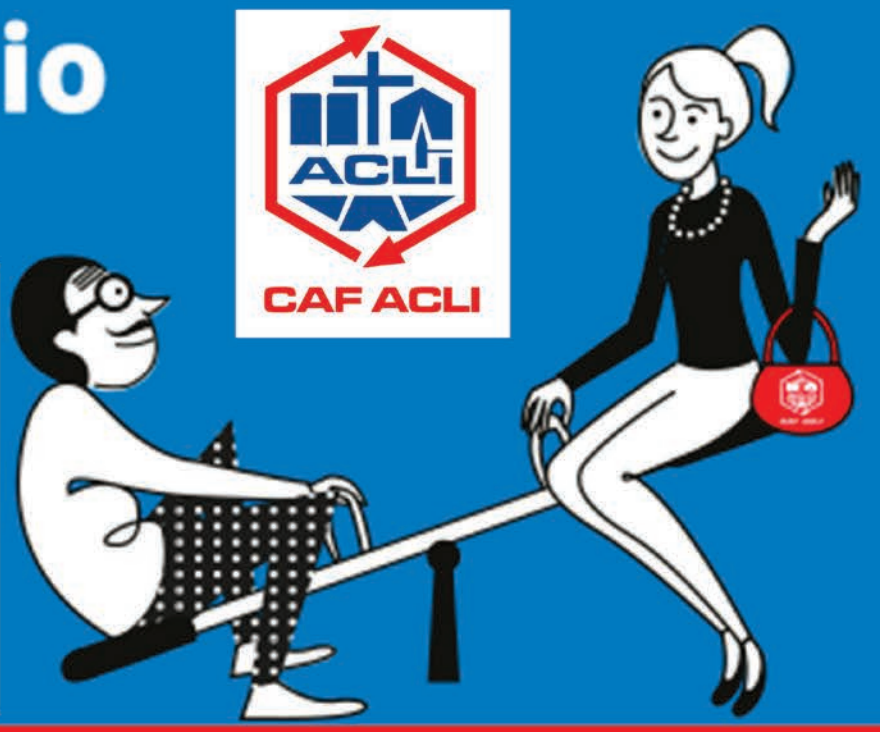

Contabilità

Imprenditori, Professionisti e Società di persone, Associazioni ed Enti no-profit. Consulenza per 'individuazione del regime fiscale più adeguato; gestione della contabilità e comunicazioni obbligatorie per l'Agenzia delle Entrate, Camera di Commercio, INPS, INAIL ed eventuali Casse Previdenziali.
Liquidazioni periodiche IVA, compilazioni e deleghe di pagamento F24, certificazione delle ritenute operate, redazione e trasmissione del 770, trasmissione telematica spese mediche / fatture medici.

Pratiche di Successione

Assistenza, stesura e registrazione delle pratiche di successione. I nostri consulenti vi condurranno nell'espletamento della pratica, fino alla voltura (trascrizione) presso l'Ufficio del Territorio (Catasto) all'erede.

Contratti di Locazione

Consulenza sulle varie tipologie di contratti di locazione, redazione e registrazione di nuovi contratti, rinnovo e risoluzione di contratti di locazione esistenti, calcolo dell'adeguamento ISTAT annuale.

Modello 730 e modello UNICO

Assistenza per l'elaborazione del modello 730 e del modello Unico persone fisiche e trasmissione all'Agenzia delle Entrate.

Prestazioni Assistenziali

ISE/ISEE

Consulenza Fiscale

Consulenza fiscale, adempimenti per la detrazione interventi riqualificazione energetica e interventi recupero del patrimonio edilizio, lettere di contenzioso e cartelle esattoriali. Trasmissione telematica di tutte le tipologie di dichiarazioni fiscali, tra cui la scelta dell'8 per mille.

Un servizio personalizzato dedicato a tutti i titolari di partita iva che rientrano nelle nuove regolamentazioni del regime forfettario dei minimi.
Valutazione di vantaggi e requisiti.
Consulenza, gestione e assistenza individuale.

IMU E TASI

Modello RED

Bonus Energia

Bonus Gas

Acli Modena

Siamo al tuo fianco come e più di prima

MODENA	SASSUOLO	CARPI	FIORANO	FORMIGINE	NONANTOLA
Via Morandi 28	Via Rocca 6	corso Fanti 89	Via Vittorio Veneto 10	Via Giardini Sud 13	Via Roma 27/29
tel. 059 270948	tel. 0536 811480	tel. 059 685211	tel. 0536832177	tel. 059 572054	Tel. 059/5451618

www.aclimodena.it