vivo

Il Settimanale di Modena e Provincia

RIGHETTI
AUTODEMOLIZIONI
DANILO

Via Giardini, 1310/A - Baggiovara (Mo)
Tel. 059 510006 - Fax 059 510474
VENDITA RICAMBI
www.autodemolizionirighetti.it • info@righettidanilo.it

n. 892 di Vivo Modena del 08 dicembre 2021 | PUBBLICITÀ E REDAZIONE: tel. 059 271412 | commerciale@vivomodena.com | e-mail: redazione@vivomodena.com Seguici su:

Dicembre al Teatro Storchi

Gli ultimi spettacoli dell'anno in cartellone. Dal 16 al 19 c'è 'Piazza degli Eroi'

Pag. 7

Pag. 11

Speciale Vivo E' Natale

Pag. 4

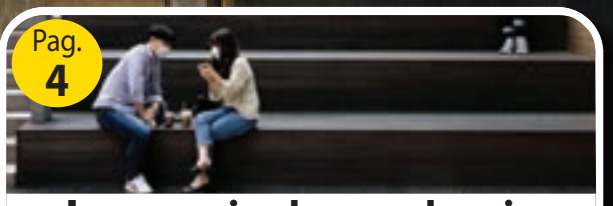

I ragazzi e la pandemia

Pag. 22

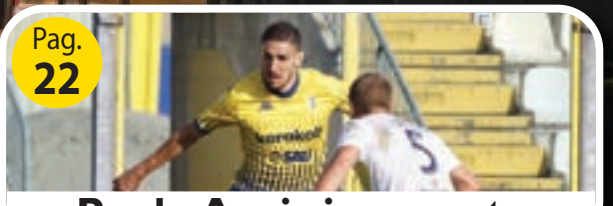

Paulo Azzi si racconta

RENOSTAR

RIPARTI CON **RENOSTAR!**
Vendita e Assistenza OPEL
Noleggio a Lungo Termine
Via Raimondo dalla Costa, 70, 41122 Modena MO - Tel. 059 253050
I nostri consulenti sono a disposizione anche via web
www.renostar.it o via mail: **renostar@renostar.com**

AUTO NUOVE **OPEL**

USATO E Km0
DI TUTTE LE MARCHE

STOP & GOmme
VENDITA E ASSISTENZA PNEUMATICI
CERCHI IN LEGA • ASSETTO RUOTE
DIAGNOSTICA • SERVIZIO DEPOSITO
TAGLIANDO AUTO
SERVIZIO DI RITIRO E CONSEGNA AUTO
S.O.S. PNEUMATICI RIPARAZIONE SUL POSTO
Via P. Giardini, 450 - Modena
Tel. 389.5435506 - 059.5803074

GENNAIO:TEATRO
MAGGIO:COMUNALE
2022:PAVAROTTI-FRENI

Concerti

GIOVEDÌ 13 GENNAIO ORE 20.30

Mahler Chamber Orchestra

Daniele Gatti direttore

Robert Schumann

Ouverture da *Genoveva*
Konzerstück op. 86
Sinfonia n. 3 op. 97

DOMENICA 23 GENNAIO ORE 17.30
In coproduzione con **Amici della Musica di Modena**

Concerto della Memoria e del Dialogo

Dedicato a Francesco Maria Feltri

Fabio Sperandio direttore
Ensemble Zipangu
Maurizio Baglini pianoforte
Alberto Brini tromba

Mario Castelnuovo-Tedesco Trio per archi op. 147
Pavel Haas Studio per orchestra d'archi
Dmitri Šostakovič Concerto n. 1 op. 35

MARTEDÌ 1 MARZO ORE 20.30

Camerata Salzburg

Hélène Grimaud pianoforte

Wolfgang Amadeus Mozart

Sinfonia n. 40 K 550
Concerto n. 19 K 459
Concerto n. 20 K 466

MARTEDÌ 5 APRILE ORE 20.30

Orchestra Luxembourg Philharmonia

Martin Elmquist direttore
Pietro Bonfilio pianoforte

Carl Maria von Weber Ouverture da *Oberon*
Dmitrij Šostakóvič Concerto n. 2 op. 102
Pëtr Il'ič Čajkovskij Sinfonia n. 5 op. 64

SABATO 9 APRILE ORE 20.30

Filarmonica Arturo Toscanini

Kristjan Järvi direttore
Viktoria Mullova violino

Silvia Colasanti brano in prima esecuzione
Jean Sibelius Concerto op. 47
Johannes Brahms/Arnold Schönberg
Quartetto op. 25 (versione per orchestra)

GIOVEDÌ 21 APRILE ORE 20.30

I Solisti Veneti

Giuliano Carella direttore
Massimo Mercelli flauto

Tomaso Albinoni Concerto n. 2 op. 5
Giuseppe Tartini Concerto D 78
Gioachino Rossini Terza Sonata
Antonio Vivaldi Concerto
"La Tempesta di mare" n. 1 op. 10
Igor' Stravinskij Concerto "di Basilea" per archi
Michael Nyman Concerto per flauto e archi n. 2

SABATO 30 APRILE ORE 20.30

Orchestra Sinfonica Nazionale della RAI

Fabio Luisi direttore
Alexander Gadjiev pianoforte

Fryderyk Chopin Concerto n. 2 op. 21
Richard Strauss Aus Italien, fantasia sinfonica op. 16

MARTEDÌ 24 MAGGIO ORE 20.30
In collaborazione con GMI Fondazione Giovanile Musicale d'Italia

Spira Mirabilis

Gustav Mahler Sinfonia n. 4

TEATRO COMUNALE DI MODENA fondazione
Comune di Modena
FONDAZIONE DI MODENA
modena

BIGLIETTERIA
biglietteria@teatrocomunalemodena.it
Telefono 059 203 3010
www.teatrocomunalemodena.it

Vaccino, tocca ai bambini

La campagna per i 5-11enni partirà il 16 dicembre. Dall'Ausl di Modena i messaggi per la prenotazione

Anche a Modena, così come in tutta la regione Emilia-Romagna, la campagna vaccinale anti-Covid dedicata **ai bambini tra i 5 e gli 11 anni** prenderà il via il prossimo **16 dicembre**, con l'arrivo delle dosi predisposte per questa fascia di età da parte della struttura commissariale. Nei giorni precedenti partirà l'invio da parte dell'Ausl dei primi SMS con l'appuntamento. Anche per loro infatti, analogamente a quanto accade per le somministrazioni delle dosi booster dai 18 anni in su, sarà **l'Azienda USL di Modena** a inviare i messaggi con data, ora e luogo dell'appuntamento: i genitori dei circa 46mila bambini assistiti in provincia non dovranno dunque prenotare, ma semplicemente attendere l'arrivo dell'SMS sul proprio cellulare. Nel messaggio saranno indicate anche le modalità per spostare l'appuntamento, **a partire dal 13 dicembre**, ovvero numeri telefonici, **Fascicolo sanitario elettronico** e **App Er Salute**, Corner Salute Coop e Farmacie.

Tutte le informazioni sono riportate alla pagina dedicata **www.ausl.mo.it/vaccino-covid-5-11-anni**. Le prime somministrazioni inizieranno dal 16 dicembre, come da indicazioni ministeriali e regionali: sono in fase di definizione, e saranno comunicate nei prossimi giorni, le sedi dedicate alla vaccinazione dei bambini tra i 5 e gli 11 anni. Considerata **l'età del target**, in questa particolare fase della campagna vaccinale è prevista una stretta collaborazione con i **Pediatri di Libera Scelta** e **i Medici di Medicina Generale**, che continuano ad avere un ruolo fondamentale nel dialogo con i genitori, per la diffusione di una corretta informazione circa i rischi del Covid in età pediatrica e la sicurezza e l'efficacia del vaccino specifico per questa fascia autorizzato da EMA, l'Agenzia Europea per i Medicinali, e da AIFA, l'Agenzia Italiana del Farmaco. Per la somministrazione ai bambini tra i 5 e gli 11 anni sarà infatti utilizzato il vaccino **Comirnaty di Pfizer**, con una dose ridotta (un terzo del dosaggio autorizzato per adulti e adolescenti) e una formulazione specifica. La vaccinazione avverrà in due dosi, a tre settimane di distanza l'una dall'altra. "Ci auguriamo che i genitori scelgano di aderire all'offerta della vaccinazione per i propri figli - dichiara **Silvana Borsari**, responsabile della campagna vaccinale anticovid -. I dati disponibili, rileva AIFA, dimostrano un elevato livello di efficacia e non si evidenziano al momento segnali di allerta in termini di sicurezza. Sebbene l'infezione da SARS-CoV-2 sia sicuramente più benigna nei bambini, in alcuni casi essa può essere associata a conseguenze gravi, come il rischio di sviluppare la sindrome infiammatoria multisistemica (MIS-c), che può richiedere anche il ricovero in terapia intensiva". Queste invece le parole dell'Assessore Regionale alle Politiche per la Salute **Raffaele Donini**. "Acceleriamo ancora con la campagna vaccinale, e questa fase è particolarmente importante per proteggere i più piccoli nel pieno della quarta ondata, che fa registrare proprio a scuola il maggior numero di contagi. Siamo pronti a partire per vaccinare nel più breve tempo possibile - continua Donini - mentre procede a pieno ritmo anche la somministrazione delle terze dosi già in corso per tutti i cittadini dai 18 anni in su che abbiano concluso il ciclo primario da almeno 5 mesi".

Mercato Albinelli le aperture natalizie

Durante il periodo natalizio cambiano gli orari dello storico mercato coperto Albinelli. Oltre alle consuete aperture, dal lunedì al venerdì dalle 7 alle 15 e il sabato dalle 7 alle 19, sono previste anche aperture straordinarie in giornate particolari. Oltre a mercoledì 8 dicembre, Festa dell'Immacolata, anche le domeniche 12 e 19 dicembre vedranno l'apertura del mercato dalle 8 alle 15. Apertura per tutta la giornata invece nei giorni che precedono il cenone della Vigilia e il pranzo di Natale, il 21, 22 e 23 dicembre (orario 7-19). Il 24 e 31 dicembre, invece, l'Albinelli sarà aperto dalle 7 alle 16. Chiuso l'1 e 2 gennaio.

Pandemia, come stanno i ragazzi?

Aumentano a scuola gli accessi agli sportelli di ascolto, anche per genitori e docenti. Ne parliamo con Marcella Stermieri del Centro per le Famiglie

di Patrizia Palladino

L'emergenza sanitaria ha influito in modo sensibile sul numero di accessi agli sportelli di ascolto psicologico che le scuole mettono a disposizione di studenti, genitori e docenti. Negli istituti comprensivi gli utenti sono stati 346 contro i 231 dello scorso anno, mentre alle superiori sono stati 394 i ragazzi che si sono rivolti allo sportello, oltre a 118 genitori e 82 docenti, con un forte aumento di accessi per gli adulti. Ne parliamo con **Marcella Stermieri**, coordinatrice del Centro per le Famiglie di Modena.

Gli sportelli scolastici di ascolto psicologico, cosa sono e come funzionano?

"Il "Coordinamento sportelli psicologici" rientra tra i cardini del Progetto Adolescenza sostenuto dall'assessorato al Welfare del Comune di Modena nell'ambito dei Piani di Zona per la salute e il benessere sociale, coerentemente agli obiettivi della Rete di prevenzione per la promozione del benessere in adolescenza a cui, insieme all'Ausl, il Comune partecipa attraverso gli assessorati al Welfare, Istruzione e Politiche giovanili".

Sono attivi in quante e quali scuole?

"Sono presenti nelle scuole secondarie di primo grado e in tutti gli istituti secondari di secondo grado e IEFP di Modena. Il Comune, da anni, offre alle scuole la possibilità di attivare uno sportello scolastico, supportando l'iniziativa con un contributo. La scuola seleziona il professionista e organizza l'attività secondo le sue necessità, coordinandosi con le altre scuole e i servizi pubblici. Si tratta di un servizio cruciale perché gli adolescenti, in una fase di trasformazione fisica e psichica, possono sentirsi in crisi di fronte alle molteplici prime volte che incontrano e possono sentire il bisogno di confrontarsi con altri adulti oltre ai genitori, anche laddove ci siano famiglie molto presenti. Questo strumento può funzionare al meglio solo pensando a un patto di fiducia tra adulti (psicologo, genitore, insegnante) che possa anche garantire riservatezza all'adolescente".

Durante la pandemia sono aumentati gli accessi? E accedono in egual misura femmine e maschi?

"In questi anni di pandemia non solo i ragazzi, ma anche insegnanti e genitori hanno potuto accedere allo sportello in presenza e online. Per le superiori, viste le numerose chiusure, la modalità online è stata strategica. Anche alle medie l'accesso online è stato un servizio prezioso per i genitori i cui accessi sono aumentati. I genitori si rivolgono allo sportello per difficoltà di relazione con i figli e per capire come sostenerli nelle difficoltà che essi vivono a scuola. Lo sportello è uno spazio di ascolto per le difficoltà che il ragazzo sta vivendo e offre la possibilità di confrontarsi con psicologi psicoterapeuti spesso formati sui temi dello sviluppo e dell'educazione. Se emergono tematiche importanti, lo psicologo si confronta con genitori e docenti e motiva i ragazzi (e la famiglia, se necessario) a intraprendere un percorso più strutturato presso i servizi sociali e sanitari. L'utilizzo dello sportello psicologico è in aumento da anni, da prima della pandemia, perché è sempre più conosciuto e diffuso nelle scuole. Storicamente accedono di più le ragazze, ma negli ultimi anni sono aumentati anche i ragazzi".

Quali sono le principali problematiche segnalate? E' emerso un disagio 'nuovo' che prima della pandemia non esisteva?

"Come l'anno scorso, anche questo è stato fortemente caratterizzato dall'emergenza sanitaria in tutti gli aspetti della vita sociale, con ricadute a vari livelli in ambito scolastico e familiare. Registriamo forti conseguenze sul rendimento scolastico (demotivazione e difficoltà scolastica sono tra le principali problematiche riportate dagli sportellisti, con attacchi di panico in aumento e sintomatologia ansiosa), oltre a difficoltà legate alla didattica a distanza, che ha compromesso la frequenza di molti studenti sia come partecipazione che come attenzione durante le lezioni. Importanti ricadute si rilevano anche a livello relazionale, con difficoltà a formare gruppi classe coesi a fronte del passaggio da un grado scolastico all'altro, e un allontanamento fisico che ha coinciso con un senso di isolamento e una difficoltà nel mantenere vive le relazioni con i compagni di classe e con i pari al di fuori della scuola. La convivenza forzata in casa ha fatto registrare un aumento generale della conflittualità intra-familiare, con aumento di separazioni e divorzi. Anche in contesti normalmente stabili, si sono alternati momenti in cui la famiglia si è dimostrata una grande risorsa ad altri di grande difficoltà, determinando negli adolescenti un'incertezza emozionale che sarà uno dei temi su cui lavorare in futuro. Questa situazione richiede una presenza attenta e costante da parte delle figure educanti (genitori, insegnanti, psicologi, educatori) e dei servizi socio sanitari e educativi".

Cantiere al Sant'Agostino

La spesa prevista è di 23 milioni di euro e la fine dei lavori nel corso del 2024

Le attività di cantiere per la riqualificazione del complesso dell'ex Ospedale Sant'Agostino sono partite la scorsa settimana. Lunedì 22 novembre il Consiglio di Amministrazione della Fondazione di Modena ha aggiudicato il primo appalto dei lavori, scegliendo l'offerta dell'associazione temporanea d'impresa guidata dalla D'Adiutorio Appalti e Costruzioni S.r.l. di Montorio al Vomano, di cui fanno parte anche Candini Arte S.r.l, Gianni Benvenuto S.p.A e Kairos Restauri S.n.c. L'offerta, poco meno di 23 milioni, ribassata dell'11% rispetto alla base della gara d'appalto, è stata giudicata la più vantaggiosa sulla base dei criteri di selezione adottati dalla Fondazione di Modena. Lo stesso giorno c'è stata la consegna dei lavori e, nel corso della settimana, l'inizio delle attività di cantiere. La commissione tecnica istituita dalla Fondazione per valutare le offerte era composta da: Avv. Giuseppe Fuda, Seggio di gara e Presidente della commissione; Arch. Andrea Carcereri; Arch. Valentina Grasso; Arch. Massimo Grandi; Ing. Giuseppe Iadarola, Segretario di Commissione. Il contratto d'appalto prevede la conclusione dei lavori nel corso del 2024 e riguarda interventi per circa 11 mila metri quadrati comprendenti circa la metà dell'intero complesso tra cui la parte demaniale dove troveranno posto i musei universitari anatomici e scientifici, la centrale

tecnologica interrata, l'ex Ospedale Militare, l'Atrio del Complesso e il fronte dell'Ospedale (da via Berengario a via Ramazzini), dove troveranno posto gli spazi espositivi di Fondazione MAV. Durante i lavori, prosegue comunque la programmazione di Ago, così come non si interromperanno quelle di FEM e del centro interdipartimentale di ateneo sulle Digital Humanitas DHMORE.

Liberiamoci Dalla Violenza

Sono oltre 400 gli uomini seguiti dal Centro 'Liberiamoci dalla violenza' (LDV) di Modena nei suoi primi dieci anni di vita. Il Centro ha iniziato la sua attività il 2 dicembre 2011 presso il Consultorio Familiare in viale Don Minzoni 121. È gestito direttamente dall'U.O. Consultori Familiari in integrazione con il Servizio di Psicologia dell'Azienda USL di Modena. In questi anni 428 uomini hanno avuto accesso al Centro e 51 sono quelli attualmente in trattamento. Dal 2016 il servizio aderisce alla Rete Europea che raccoglie i Centri che lavorano con gli autori di violenza per promuovere le migliori pratiche orientate al miglioramento della sicurezza delle donne e dei figli in una prospettiva di lavoro integrato con le risposte offerte dalla comunità territoriale. "Dieci anni fa - ha ricordato la coordinatrice di LDV Monica Dotti - siamo partiti da un convegno, dal titolo 'Anche gli uomini possono cambiare', abbiamo lanciato una sfida che è diventata una realtà riconosciuta a livello regionale e nazionale come primo centro gestito da un'istituzione pubblica. Possiamo dire che ora gli uomini non hanno più alibi, se vogliono essere diversi, anche se sappiamo che ci vuole impegno, coraggio, costanza. Gli uomini possono cambiare: dietro ogni uomo che consolida l'abbandono della violenza nella sua vita, ci sono una donna e dei bambini che sono più sereni, e questo per noi è lavorare per la salute di tutti, promuovere il benessere di tutta la comunità".

La Bancarella natalizia del Pettirosso

Come ogni anno, in via Emilia sotto i portici del Collegio, angolo Canal Grande, fa la sua comparsa la Bancarella del Centro Fauna Selvatica il Pettirosso. Tanti gli oggetti che si possono acquistare, aiutando in questo modo il Centro a sostenere le spese di gestione. In vendita ci sono il Calendario 2022 del Pettirosso, il loro miele biologico e oggettistica varia per i vostri regali natalizi. La Bancarella è aperta mercoledì 8 dicembre dalle 9 alle 18, sabato 11 e 18 dalle 14 alle 18, domenica 12 e 19 dicembre e venerdì 24 dalle 9 alle 18. Gli acquisti sono possibili anche online su www.centrofaunaselvatica.it.

Un'indagine del commissario Laudani

'I segreti non riposano in pace' è l'ultimo Giallo di Luigi Guicciardi, con un nuovo personaggio e un intreccio più dinamico. Cataldo però tornerà

di Giovanni Botti

Un nuovo commissario con un nuovo aiutante e una storia con un ritmo molto più intenso e dinamico, ambientata però sempre a Modena. Così potremmo descrivere in poche righe **"I segreti non riposano in pace"**, il nuovo romanzo giallo del modenese **Luigi Guicciardi**, che per la prima volta lascia momentaneamente a riposo il Commissario Cataldo. "E' successo tutto in maniera abbastanza casuale - racconta Guicciardi - avevo scritto questo romanzo un po' di tempo fa, ma l'avevo lasciato nel cassetto. Poi ho pensato di mandarlo a un concorso nazionale, il premio Andrea Torresano che si svolge ad Asolo in provincia di Mantova, ed è arrivato primo. Il premio comprendeva una piccola somma in denaro e una pubblicazione presso questo editore mantovano e devo dire che sono molto contento della mia scelta. Il romanzo è partito piuttosto bene ed è già nelle prime posizioni della classifica di Amazon. Possiamo dire che è un unicum, con personaggi nuovi, e non so ancora se potrà avere un seguito".

Il personaggio principale è il commissario Laudani, che caratteristiche ha rispetto a Cataldo?

"In questo romanzo le sue caratteristiche si possono percepire poco, perché mi sono focalizzato soprattutto sull'intreccio, un intreccio più dinamico e drammatico rispetto alla media degli ultimi romanzi. Possiamo dire che Laudani è più giovane di Cataldo, è meno esperto, ma più dinamico, ed è un personaggio sostanzialmente solo. Ha un rapporto difficile con una donna, Annalisa, che in qualche modo si concluderà. Come Cataldo lavora alla questura di Modena e come fido collaboratore ha un altro personaggio nuovo, l'ispettore di polizia Luca De Robertis, che tra le altre cose è il primo ad apparire nel romanzo".

Quindi è lui che chiama in causa Laudani?

"Si, in pratica un ex compagno di scuola di questo De Robertis, che non godeva di una gran reputazione, lo contatta via mail chiedendogli un certo aiuto. Lui inizialmente non considera la cosa poi torna a pensarci su e lo va a trovare, ma scopre che è morto all'improvviso. Allora sentendosi anche un po in colpa, contatta il suo superiore, il commissario Laudani, e gli chiede di fare luce su una morte strana. Parte così l'indagine che all'inizio è tradizionale e li porta in un night di Modena in viale Corassori, che io ho chiamato Marlene, dove scoprono un certo giro ai margini della legalità da cui la vittima voleva uscire, perché si era innamorato, ricambiato, di una ragazza della Modena bene, figlia di un professore universitario, che aveva un cattivo rapporto con i genitori. Da qui l'indagine si complica, si passa al thriller e alla cosiddetta detective story, e compaiono anche i terroristi islamici che a Modena, nella realtà, si sono in certi momenti temuti, ma non si sono mai visti".

Quindi possiamo dire che l'unica cosa che accomuna questo giallo con quelli di Cataldo è la città di Modena...

"Si è così. I personaggi sono diversi, il ritmo è diverso, qui è più intenso con più drammaticità, più risvolti sessuali, più dinamismo con due filoni di indagine, più morti ammazzati e non un solo assassino o assassina. Modena però è sempre la stessa, è quella del centro storico, ad esempio c'è un albergo dove avvengono alcune azioni criminose in via Paolo Ferrari. C'è viale Caduti in Guerra, dove abita il boss della storia, c'è un avvocato ambiguo che abita in viale Ciro Menotti, ma c'è anche la zona di via Morane e c'è la Questura dove Laudani, come Cataldo, ha il suo ufficio".

Quindi una Modena molto realistica...

"Si una Modena realistica con un solo strappo alla regola perché ho impiantato dei grandi magazzini di sette piani, dove si parla di un possibile attentato terroristico islamico, in Corso Canalchiaro. Questi, ovviamente, non sono mai esistiti ed è la classica deformazione al reale che rientra in quel fenomeno psicologico che è la fantasia di ogni narratore".

Per tanti anni hai scritto del Commissario Cataldo e del suo mondo, è stato difficile passare a un personaggio e a una storia molto diversi?

"Si all'inizio non è stato facile e il sistema che ho usato io è stato di non focalizzarmi più di tanto sul personaggio, ma soprattutto sulla storia. Creare un personaggio nuovo, sbozzarlo, definirlo e caratterizzarlo è sempre un po' più complicato perché quello vecchio ti rimane in mente e si rischia che venga fuori un po' troppo simile".

Le storie di Cataldo però non sono finite...

"No rassicuro tutti i suoi fan che non morirà, ma tornerà ai primi di marzo con una nuova inchiesta, naturalmente ambientata a Modena in nuovi mondi. Sto parlando di quelli delle scuole di danza e delle assicurazioni, ma anche il mondo della ricostruzione post terremoto. Quindi Cataldo continuerà a indagare, almeno per un po'".

Il nuovo romanzo è uscito anche in e-book?

"Assolutamente si e devo dire che sta andando molto bene anche nella classifica degli e-book hard boiled".

Grande prosa allo Storchi

Dal 16 al 19 dicembre va in scena "Piazza degli eroi" per la regia di Roberto Andò

Dieci attori capitanati da un superbo **Renato Carpentieri**, un regista che si divide tra cinema, teatro e narrativa come **Roberto Andò**, il primo allestimento italiano di un testo di **Thomas Bernhard**, uno degli autori più corrosivi del secondo Novecento, un allestimento in grande stile che ha debuttato lo scorso gennaio sotto lockdown con una inusuale diretta televisiva su Rai 5. Sono questi gli ingredienti di "Piazza degli eroi" (foto Lia Pasqualino), in scena al **Teatro Storchi** dal 16 al 19 dicembre. Giovedì 16 e venerdì 17 l'inizio è alle 20.30; il sabato il sipario si alza alle 19, mentre la domenica si comincia alle 16. In scena, oltre a Carpentieri nel ruolo di Robert Schuster, Imma Villa in quello della Signora Zittel, Betti Pedrazzi è la Signora Schuster, Silvia Ajelli è Anna, Paolo Cresta Lukas, Francesca Cutolo Olga, Stefano Jotti il Signor Landauer, Valeria Luchetti Herta, Vincenzo Pasquariello il Pianista, Enzo Salomone il Professor Liebig.

Le scene e le luci sono di **Gianni Carluccio**, i costumi di **Daniela Cernigliaro**, mentre il suono è di Hubert Westkemper. Ferocemente critico nei confronti della classe politica austriaca del dopoguerra, secondo lui colpevole di non aver mai veramente tagliato i ponti col passato nazista, Thomas Bernhard scrisse Piazza degli Eroi (Heldenplatz) nel 1988, una sorta di testamento teatrale e politico che all'epoca fu associato al testamento personale dell'autore (morto il 12 febbraio 1989), dove era disposto il divieto di pubblicazione e messinscena delle sue opere nel proprio paese.

In occasione del debutto, al **Burgtheater di Vienna** il 4 novembre dello stesso anno, l'opera suscitò uno dei più grandi scandali teatrali nella storia dell'Austria del dopoguerra, soprattutto per gli espliciti riferimenti temporali e di luogo (cosa inusuale nelle opere di Bernhard): la data - Vienna, marzo 1988 - e il titolo - Heldenplatz - ovvero la piazza in cui nel 1938 Hitler annunciò alla folla **l'Anschluss**, ovvero l'annessione dell'Austria alla Germania nazista. A più di trent'anni anni dal debutto, il regista **Roberto Andò** ritenava necessario e urgente rimettere in scena questa pièce, mai rappresentata in Italia: "Piazza degli Eroi è un capolavoro che, inspiegabilmente, in Italia non è stato mai messo in scena. Oltre a essere il testamento di Thomas Bernhard, lo si può considerare il suo testo più politico, pur consapevoli che questo autentico genio ha sempre declinato la politica in termini esclusivamente poetici. Se è venuto il tempo di rappresentare in Italia Piazza degli Eroi è proprio perché, a dispetto della inedita precisione realistica di Bernhard, per comprendere oggi il senso di questo testo visionario e catastrofico non occorrono indicazioni di luogo e di tempo. Gli spettatori che assisteranno a Piazza degli Eroi, capiranno subito che l'azione si svolge in una qualsiasi piazza da comizio, di una qualsiasi città d'Europa". Sabato 18 dicembre, alle 16, al **Teatro Storchi**, l'incontro con la compagnia, nell'ambito del ciclo di incontri **"Conversando di teatro"**. Info e biglietti: 059.2136021, biglietteria@emiliaromagnateatro.com

Un capodanno nel nome di Dante

Sarà proprio l'ultimo canto dell'Inferno di Dante Alighieri, nel 700° anniversario della morte) l'oggetto del monologo dell'attrice Lucilla Giagnoni che il 31 dicembre aprirà l'appuntamento in programma al Teatro Comunale Pavarotti-Freni, utilizzando le parole del poeta per lasciarsi simbolicamente alle spalle le difficoltà del 2021 ed entrare con speranza nel 2022. A partire dalle 22.30 saliranno sul palco Colapesce e Dimartino (foto), i due cantautori consacrati quest'anno dal Festival di Sanremo con il singolo "Musica leggerissima", per un concerto che si concluderà giusto in tempo per gli auguri di mezzanotte. Il concerto è a ingresso libero, su prenotazione. Sarà questo l'appuntamento clou di "e quindi uscimmo a riveder le stelle…", il programma predisposto da Modena per salutare l'ultimo giorno del 2021. Dal pomeriggio del 31 dicembre e fino al 2 gennaio, il lato del Duomo che affaccia su piazza Grande sarà messo in risalto dalla proiezione, a intervalli regolari, di un videomapping realizzato dal light designer Carlo Cerri che condurrà il pubblico in un viaggio di luce dove la percezione di chi guarda è stimolata dall'illusione di un reale che va oltre il reale. E negli stessi giorni, nel tendone al parco Ferrari, gli artisti del Teatro Nelle Foglie daranno vita a un vivace circo, a ingresso gratuito, pensato per i bambini e le famiglie e ripetuto in più repliche.

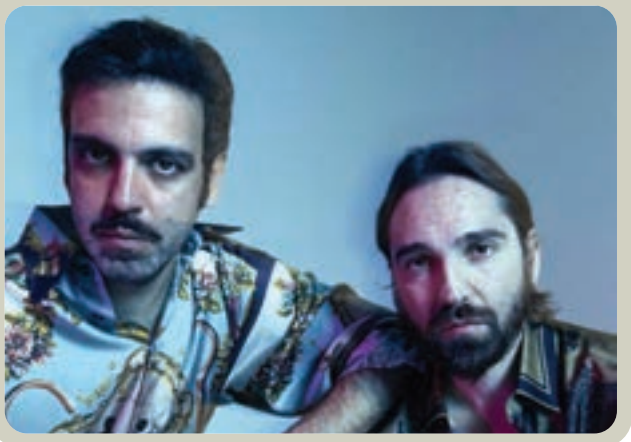

Vita di coppia in scena

Dal 14 al 16 dicembre Pino Insegno al Michelangelo con 'Imparare ad amarsi'

Coppia nella vita e sul palcoscenico, **Pino Insegno** e **Alessia Navarro** (nella foto) portano in scena dal 14 al 16 dicembre (sipario alle ore 21) al Teatro Michelangelo, la commedia **"Imparare ad amarsi"**. Basata su un testo di enorme successo in Francia, lo spettacolo di Pierre Palmade e Muriel Robin, diretto da Siddhartha Prestinari, racconta una storia d'amore, in maniera divertente. È la storia di una coppia, una coppia come tante, con tutte le fasi che una coppia può attraversare, quindi nel nostro caso l'innamoramento, il matrimonio, la noia, un po' quello che succederà tra poco fra noi due" dicono scherzando. Il testo è adattato in italiano da **Claudio Insegno**. I dialoghi ficcanti, divertenti, intrisi di grande ironia danno un ritmo musicale al racconto: ci si ritrova a ridere dell'amore e a ridere di noi stessi. Una storia d'amore come tante. Un matrimonio, poi un divorzio, poi un rincorrersi di dubbi, mancanze, rancori. Poi la vita che riprende colore con nuovi amori, nuove promesse e rinnovati "per sempre". Poi, forse, un riavvicinamento, perché come dicono i saggi, talvolta bisogna perdersi per ritrovarsi. La forza di questo testo, che - va ribadito - ha registrato per anni il tutto esaurito in Francia e ha ottenuto grande successo anche in Italia, è l'originalità della struttura, sembra ispirato a **"le sedie" di Ionesco**, in cui gli attori

interagiscono con decine di altri personaggi invisibili ma reali, creando sublimi siparietti. I dialoghi ficcanti, divertenti, intrisi di grande ironia, danno un ritmo musicale al racconto e ci si ritrova a ridere dell'amore, a ridere di noi stessi, ma soprattutto ci si ritrova con la voglia di innamorarsi ancora. **Per informazioni e prenotazioni**: 059.343662

La mostra di Capucci a Rosso Tiepido

Sabato 11 dicembre, alle 18, negli spazi dell'Hangar Rosso Tiepido, in via Emilia Est 1420/22, si inaugura la mostra di Andrea Capucci: "Un giorno per nascere" che resterà visitabile fino alla fine di gennaio 2022. Domenica 12 dicembre, alle 16 è in programma una visita guidata a cura dell'artista, cui seguirà, alle 17, un concerto del Sidera Saxophone Quartet, alle prese con il repertorio di Salvatore Sciarrino, proposto dagli Amici della Musica. Orario di apertura dal lunedì al sabato dalle 15 alle 18. Per informazioni: 340.6408427, contatto.tiepido@rossotiepido.it

Le caricature di Tirelli al San Paolo

Questo Natale modenese prevede anche l'inaugurazione di una grande mostra di Umberto Tirelli nel complesso di San Paolo (via Selmi 67), a cura del Museo Civico, a 150 anni dalla sua nascita. Da Vittorio Emanuele III e Francesco Giuseppe a Winston Churchill e Iosif Stalin, passando per i più grandi attori del cinema hollywoodiano come Joan Crawford e Charlie Chaplin e i divi italiani come Eleonora Duse e Gabriele D'Annunzio, senza dimenticare i politici locali e i grandi borghesi di Modena e Bologna. Sono pochi i potenti e i famosi della prima metà del Novecento che non siano stati osservati dallo sguardo acuto e ironico e tratteggiati dalla matita irriverente di Umberto Tirelli, uno dei maestri della caricatura del primo Novecento, che riuscì a imporsi a livello nazionale ed europeo. Il Museo Civico di Modena celebra l'artista modenese con la mostra "Umberto Tirelli. Caricature per un teatro della vita" che espone 230 opere, tra disegni, sculture, pitture, maschere e burattini. L'inaugurazione è prevista per sabato 18 dicembre: ancora un'occasione per riaprire il complesso San Paolo all'insegna dell'arte e della cultura. L'esposizione, che sarà visitabile fino al 25 aprile 2022, è curata da Stefano Bulgarelli e Cristina Stefani e approfondisce la centralità dell'artista che fece della caricatura il suo unico e imprescindibile mezzo di espressione.

L'Albero dei Colori

Resterà fino al 9 gennaio in piazza San Francesco. E c'è una mostra solidale in Sala Redecocca

L'Albero dei Colori, maestoso albero sostenibile realizzato con coloratissima lana riciclata, è in piazza San Francesco a Modena fino al 9 gennaio 2022. L'idea nasce dal negozio "Dritto e Rovescio" di piazza San Francesco, per poi ampliarsi fino a coinvolgere 261 volontarie appassionate di uncinetto, delle quali 108 hanno contribuito manualmente alla realizzazione dei prodotti, provenienti da Modena, Magreta, Spilamberto, Ovada, Bologna, Pavullo, Reggio Emilia, Senigallia, Caltanissetta, Argenta, Serramazzoni, Milano, Rolo, rendendo il progetto un'opera corale e solidale. Questo progetto relazionale ha raccolto in totale 90 kg di lana proveniente dalle case delle sostenitrici e dall'azienda Tropical Lane, lavorata per creare 3.257 quadri di lana intrecciata (misura 20x20) bordati in verde, le "granny". Fondamentale è stato il contributo attivo del gruppo Knit Cafè, che ha potuto lavorare negli spazi intorno a piazza San Francesco, grazie all'ospitalità di una preziosa collaboratrice in rua Muro, alla parrocchia e al seminario di Modena. L'Albero dei Colori, alto più di 6 metri con diametro di 2,50, è coperto da oltre 700 colorate granny, per un totale di circa 25 kg di lana. In più, presso la sala Redecocca e nei negozi aderenti, saranno esposti per la vendita 24 coperte e tanti altri manufatti realizzati con le restanti granny: tutto il ricavato andrà devoluto a favore delle persone anziane che hanno particolarmente risentito del periodo di pandemia. La mostra è aperta al pubblico tutti i giovedì e venerdì dalle 16 alle 19 e il sabato dalle 10 alle 12 e dalle 16 alle 19.

Realizzata grazie al patrocinio del Comune di Modena e in collaborazione con Modenamoremio, l'Albero dei Colori contribuisce a illuminare la piazza di San Francesco ricordandoci l'importanza della solidarietà.

Scoprendo e riscoprendo Dante

Quattro performance di danza contemporanea per la Giornata del Contemporaneo di sabato 11 dicembre: alle 11.30, alle 16, alle 17 e alle 18. Si chiama "Fuoco Fondo" l'iniziativa all'interno della mostra in corso Hyperinascimento a Palazzo Santa Margherita. L'evento è concepito in collaborazione con il CSI (Centro Sportivo Italiano) di Modena e coinvolgerà diverse scuole di danza del territorio in coreografie ispirate alle opere dell'artista Luca Pozzi. Per l'occasione, nella giornata di sabato 11 dicembre, l'ingresso agli spazi e alle mostre di FMAV sarà gratuito.

Fumetto, incontri in polisportiva

"Matite. Chiacchiere tra fumetto e vita" è una rassegna di incontri ravvicinati con giovani esponenti del nuovo fumetto italiano, al femminile. Si tiene alla Biblioteca del Fumetto allestita nella polisportiva San Faustino di Modena, in via Wiligelmo 72. Dopo l'incontro di apertura con Martina Sarritzu, si prosegue giovedì 9 dicembre, alle 18.30 con Giulia Cellino aka Ritardo (nella foto), tra le autrici selezionate da Fumettibrutti per la raccolta di storie brevi "Sporchi e subito" edita da Feltrinelli Comics. Classe 1994, si è diplomata all'Accademia di Belle Arti di Bologna, collabora con diversi collettivi e con riviste, come D di Repubblica. La rassegna si chiuderà giovedì 16 dicembre con Eliana Albertini, anche lei nel gruppo di autrici di "A.M.A.R.E", un libro collettivo edito dall'editore bolognese Canicola. Classe 1992, ha frequentato l'Accademia di Belle Arti, è una delle fondatrici del collettivo "Blanca" e nel 2019 ha vinto il premio "Nuove Strade" al Festival Napoli Comicon. Tra le sue opere "Malibù" pubblicata da Beccogiallo. Le fumettiste parlano del loro lavoro, di come è cambiata la narrazione femminile e dei corpi nel fumetto contemporaneo e di come si possa contribuire ad abbattere gli stereotipi di genere. È anche previsto che le autrici portino in dono una loro opera, con dedica. Ingresso con tessera Arci e green pass.

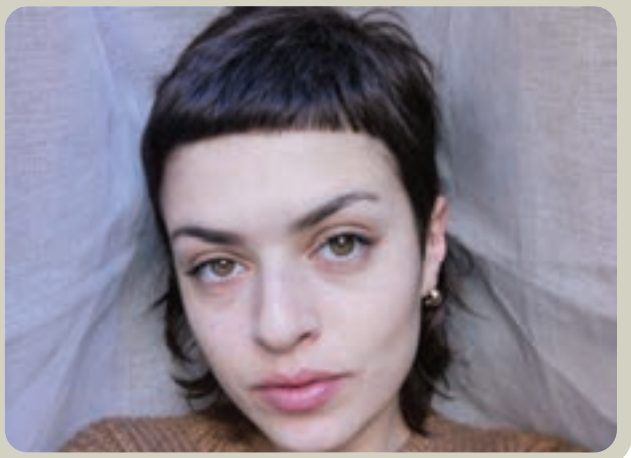

NATALE DEL RIO

...i regali?!
La voglia di farli non manca mai, ma il tempo da dedicargli è sempre troppo poco.

Affidali a noi...
sia che tu sia un privato, uno studio di professionisti o una piccola, media o grande impresa.

DEL RIO saprà stupire i tuoi parenti, dipendenti, clienti e fornitori con una sorpresa a loro sicuramente gradita e dedicata, colma di prodotti sani e genuini che rispettano le tradizioni della squisita cucina emiliana.

La tradizione è il valore cardine di DEL RIO ed è il valore aggiunto che troverai sempre all'interno delle nostre ceste EcoFriendly, confezionate con stile ed eleganza.

Il ventaglio di prodotti che ti offriremo da inserire all'interno delle ceste è ampio e variegato e spazia tra il dolce, l'agrodolce, il salato e le classiche specialità delle tavole Natalizie al fine di soddisfare tutti i palati, anche quelli dei più raffinati gourmet.

DEL RIO è pronta a rispondere anche a specifiche esigenze alimentari con un'ampia gamma di prodotti VEGAN e GLUTEN FREE.

Contattaci e in breve tempo, rispettando il tuo gusto personale e il budget che tu ci indicherai, riceverai diverse proposte studiate su misura per te, tra cui potrai scegliere.

Affidandole a noi, in oltre, non dovrai nemmeno pensare a come consegnarle: DEL RIO, infatti, su tua richiesta, le farà pervenire sia con consegna diretta che tramite spedizione.

BOTTEGA LA TARTUFAIA

lunedì	9.00-12.30	15.00-18.30
martedì	9.00-12.30	15.00-18.30
mercoledì	9.00-12.30	15.00-18.30
giovedì	9.00-12.30	15.00-18.30
venerdì	9.00-12.30	15.00-18.30
sabato	9.00-12.30	-

Nel mese di DICEMBRE,
la bottega resterà aperta anche
il sabato pomeriggio e la domenica mattina.

www.del-rio.it

Bottega la Tartufaia
Via Bassa Paolucci, 44
Casinalbo di Formigine - MO
Tel +39 059 86 78 208

ZEROSYSTEM
NOLEGGIAMO STAMPANTI
www.zerosystem.it
info@zerosystem.it
TOSHIBA

vivo modena

Speciale Natale

ZEROSYSTEM
NOLEGGIAMO STAMPANTI
www.zerosystem.it
info@zerosystem.it
TOSHIBA

Supplemento al n. 892 di Vivo Modena del 08 dicembre 2021 | PUBBLICITÀ E REDAZIONE: tel. 059 271412 | commerciale@vivomodena.com | e-mail: redazione@vivomodena.com Seguici su:

Il periodo delle Feste

Il mese del Natale entra nel vivo e Modena è sempre più bella

Pag. 12

Leone Magiera e Karajan

Pag. 14
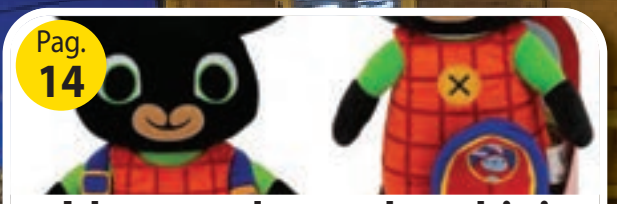
Idee regalo per bambini

Pag. 17
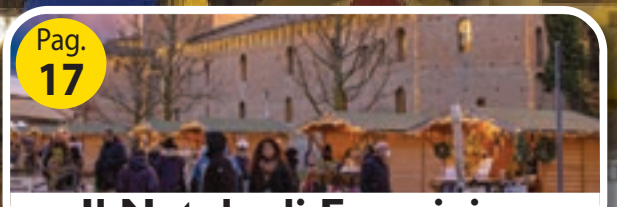
Il Natale di Formigine

Pag. 19

Feste con cinema e musica

ALLTEC snc

SERRAMENTI TAGLIAFUOCO

PREVENTIVI GRATUITI

ballan PORTE DA GARAGE
AGENTE PER MODENA E PROVINCIA
R.M.P.
SICC CHIUSURE INDUSTRIALI
novoferm
CONCESSIONARI PER PROV. MODENA

Via Torrazzi 113 Modena
Tel. 059 250177
Fax 059 250128
www.alltecsnc.com
info@alltecsnc.com

AUTOMAZIONI CANCELLI e porte, porte di garages, portoni industriali, porte rei, servizi manutenzione

Karajan, Mirella, Luciano e io

Leone Magiera ha scritto un ritratto inedito del leggendario direttore d'orchestra austriaco

di Francesco Rossetti

Leone Magiera (foto) è un'istituzione modenese, un prezioso scrigno di conoscenza umana e musicale. 87 anni ottimamente portati, il Maestro ha presentato di recente il suo ultimo libro: **"Karajan. Ritratto inedito di un mito della musica"** (pagg. 257, 18 euro, La Nave di Teseo). L'idea per una strenna natalizia, perché la narrazione è ricca di aneddoti gustosi che fanno luce anche sul Karajan privato.

Maestro, questo è un libro per tutti o solo per addetti ai lavori?

"Penso sia per tutti. Ovviamente tutti coloro che siano un po' appassionati di musica, ma ho voluto privilegiare il lato umano. Perché con Karajan ho avuto un vero rapporto di amicizia: parlavamo spesso di quello che avveniva in teatro, per esempio dei fiaschi storici dei grandi cantanti. Io penso sia un libro anche divertente. Moni Ovadia - che ha molto amato il libro - si è divertito raccontando la storia dell'incontro di boxe tra Carlos Kleiber e Renato Bruson. Sì, è un libro che contiene aneddoti e racconti di vita non soltanto musicali".

Karajan com'era di persona: ombrosa, difficile?

"Più che difficile, era temuto. Perché era molto esigente, un giudice severo. Diventava una persona difficile se una

cosa non gli andava bene musicalmente. Pretendeva il massimo della concentrazione, a volte poteva essere decisamente scortese. Mandava via i cantanti o gli strumentisti che non gli piacevano".

Anche Karajan, come lei, aveva una particolare passione per le voci. Com'erano le lezioni che tenevate insieme?

"Erano lezioni di interpretazione: la tecnica è importante ma non è tutto e non è la cosa più importante. Del resto, chiedendo sforzi di tipo interpretativo e artistico, Karajan migliorava anche la tecnica, si era più impegnati col diaframma e la volontà".

È vero che con Karajan sia Mirella Freni che Luciano Pavarotti diedero il meglio...

"Sì, credo che non abbiano mai cantato così bene come con lui. Ovviamente si esibirono sempre ai massimi livelli, ma con Karajan trovarono qualcosa in più: era quella corda misteriosa che il Maestro sapeva toccare e che noi comuni musicisti non abbiamo. Alla sua morte, anche Luciano e Mirella dissero che se n'era andato il più grande. Luciano addirittura prendeva un aereo per andare a seguire le sue prove, solo per trarne nutrimento artistico".

Come sceglieva i cantanti Karajan?

"Non faceva audizioni, preferiva valutarli in recita. Pare che addirittura si travestisse per passare inosservato e non essere circondato da ammiratori, perché non avrebbe avuto la tranquillità di ascoltare l'opera".

Il 10 dicembre a Ginevra lei sarà insignito del titolo di Ambasciatore per i Diritti Umani: che effetto le fa?

"Mi fa un po' effetto perché mi chiameranno eccellenza e io sono per natura un po' schivo. Pensi che sarei anche Commendatore della Repubblica, forse questa è una delle prime volte che lo dico. In realtà l'unico appellativo che accetto volentieri è Maestro, perché è quello che riconosce il diploma di conservatorio".

Maestro, l'arte serve o non serve?

"Penso che l'uomo abbia bisogno di bellezza e che l'arte stimoli il cervello. Ascoltare un concerto di pianoforte o di violino fa bene al sistema nervoso. Produce un godimento artistico che può elevare l'animo umano".

Il primo incontro con Mirella

Il Maestro Leone Magiera lo narra nell'incipit del libro suo libro. Ecco il suo racconto. "Quando avevo quattordici anni, se mi avessero detto che avrei incontrato Herbert von Karajan grazie al mio nascente flirt con quella ragazzina magra e sparuta, dai tratti del viso irregolari ma resi interessanti da un impertinente nasino all'insù e da due labbra piene e sensuali, mi sarei fatto un bel po' di risate. L'avevo conosciuta, e già accompagnata al pianoforte, durante le lezioni di canto che prendeva da mio zio Bertazzoni, ex baritono di buona carriera. Quando cominciai a uscire con lei, all'insaputa dei nostri genitori, il suo fisico si era già notevolmente ammorbidito e addolcito. Il viso era divenuto più regolare e attraente, mentre la precoce, purissima voce di soprano lirico aveva perso talune asprezze di timbro nel registro acuto e si era fatta ancor più tonda e armoniosa. Fissammo il nostro primo appuntamento in pieno centro di Modena, proprio davanti al Palazzo Ducale degli Estensi, in piazza Roma. Dovevamo essere un po' buffi: io con un paio di pantaloni di flanella di foggia americana che denunciavano chiaramente la loro provenienza dal piano Marshall, lei con un paio di cortissimi calzini che facevano risaltare ancor più il bianco latteo delle sue gambe da adolescente dal fascino ancora acerbo. "Guarda, al cinema Astra proiettano Sansone e Dalila, con Victor Mature, è il soggetto di un'opera di Saint-Saëns. Ti va di andare?", le chiesi un po' timidamente".

Domenico di Stefano grazie alla quarantennale esperienza e alla seria professionalità garantisce la soddisfazione del cliente.

Attestato installazioni linea vita obbligatoria, iscrizione all'Albo gestori amianto presso la camera di commercio di Bologna.

Possibilità di accedere a detrazioni fiscali:
Ristrutturazione edilizia e Risparmio energetico

"la SanNicola"

Associazione di Promozione Sociale

VENDITA DI DICEMBRE

SABATO 11/12
DOMENICA 12/12

in C.so Martiri, portico adiacenta P.zza Aldo Moro
dalle 9:00 alle 12:30

Il Tortellino Tradizionale di Castelfranco Emilia
viene tirato interamente al mattarello dalle Maestre Sfogline di Castelfranco Emilia, e chiuso a mano con il ripieno della ricetta tradizionale.

Il ripieno della ricetta tradizionale comprende:

- Lonza di maiale Emiliano a km zero
- Prosciutto di Modena DOP
- Mortadella di Bologna IGP
- Parmigiano Reggiano DOP di almeno 24 mesi
- Uovo, sale q.b. e un pizzico di noce moscata

IN COLLABORAZIONE CON "la SanNicola"
MAESTRE SFOGLINE DI CASTELFRANCO EMILIA
lab
FORTE URBANO
SOLO SFOGLIA TIRATA AL MATTARELLO

Disponibili in confezioni da

500gr. € 17,50 **1000gr. €34,00**

Da noi è possibile acquistare anche il brodo con cui consigliamo di accompagnare il nostro tortellino. **1lt. €7,00**

Tutti i prodotti da noi offerti sono comprensivi di sportine termiche per il trasporto.

Il ricavato di questa iniziativa va al sostegno del progetto FORTE URBANO LAB

Per info: ***www.maestresfogline.it***

per informazioni e prenotazioni
su facebook: Tortellino Tradizionale di Castelfranco Emilia
per mail: info@maestresfogline.it

VENDITA FINO AD ESAURIMENTO, È GRADITA LA PRENOTAZIONE

Un gioco sotto l'albero

Per i più piccoli non c'è che l'imbarazzo della scelta, dai veicoli cavalcabili al pupazzetto Bing

Il Natale è sicuramente il periodo dell'anno preferito dai bambini. Infatti, se saranno stati buoni e, soprattutto, avranno spedito la letterina in tempo, allora **Babbo Natale** porterà loro montagne di doni. I genitori, però, come possono dare una mano e consigliare il vecchietto più simpatico del mondo? Ecco dunque una guida ai regali più ambiti e di moda di questo 2021. Per i bambini più piccoli sono molto utili allo sviluppo motorio **i veicoli cavalcabili**, come le macchinine e le moto, perché aiutano a perfezionare l'equilibrio e la coordinazione. Perciò, ecco **la vespa della Chicco**, con pulsanti sonori e luci colorate, oltre alla chiave di accensione che può essere girata per sentire il rombo del motore. Invece, per chi ama disegnare, vi consigliamo allora una lavagna multiattività. Questa in particolare è dotata di due facce, una che può essere colorata coi gessetti, l'altra con i pennarelli lavabili. Per quanto riguarda, invece, **i pupazzi e i peluche**, come non citare **Bing**, il simpatico coniglietto nero dell'omonimo cartone animato molto amato dai più piccoli. Un giusto mix tra il disneiano orso di pezza Winnie the Pooh e i Teletubbies. Chi è quel bambino o bambina che non ama **i dinosauri**? A questa passione hanno contribuito di certo alcuni cult movie, che hanno tutt'ora un florido merchandising. Uno dei lucertoloni più famosi è di certo **il Tirannosauro**, e potrete trovare un modello di questo esemplare alto addirittura 54 cm, con braccia e gambe snodabili e grandi fauci mobili.

Un gioco può essere capace non solo di far divertire le bambine, ma anche di abbellire la cameretta. Stiamo parlando della **Casa delle Bambole in legno Kidkraft**, alta poco meno di 140 cm, che include quattro piani, otto stanze e addirittura un ascensore. Per gli appassionati della **saga di Harry Potter**, invece, potranno ricevere una riproduzione fedele della bacchetta del maghetto più famoso al mondo. Ce ne sono di vari tipi in commercio, tra cui una dipinta a mano, che include una scatola, simile a quella originale del primo film, uscito proprio vent'anni fa. Altrimenti, magari per i bambini più grandi, sono sempre apprezzati **i set della Lego**. Dalle grandi scenografie o dettagli di film, alle ricostruzioni dei monumenti più iconici, e perfino **la casetta di Babbo Natale**, la Lego riesce sempre a soddisfare anche i palati più esigenti.

Se non avete la pazienza di stare ore ad assemblare ogni singolo mattoncino, **la Playmobil** fa al caso vostro. Set imponenti come un castello, un luna park o una nave pirata, ma assemblati con pezzi più grandi, e quindi adatti anche ai bambini più piccoli. E per finire non possono mancare **i giochi da tavolo**, ideali per passare le festività in compagnia. Risiko, vari tipi di Monopoly, Taboo, Cluedo, Indovina Chi, fino a quelli più fantasiosi e 'particolari': basti pensare che in commercio troverete anche un gioco da tavolo nel quale l'obiettivo è raccogliere i bisogni del proprio animale da compagnia… (MA)

E per chi vuole qualcosa di tecnologico...

Ogni anno che passa i doni sotto l'albero di Natale diventano sempre più tecnologici e innovativi.
Se siete dunque alla ricerca di un regalo per bambini creativi e che amano stare al passo coi tempi, forse una penna 3D potrebbe fare al caso vostro.
Dotata di un ugello in ceramica dal quale fuoriesce un filamento che si solidifica istantaneamente, è assolutamente sicura e facile da usare.
Un regalo originale, può essere la Macchina Fotografica Istantanea Fujifilm Instax Mini 11, che con le sue piccole dimensioni è facile da utilizzare, ed è maneggevole e leggera. Invece, per chi ama risparmiare, ma non è un fan del classico maialino, arriva il salvadanaio contasoldi, con un display elettronico dal quale si può vedere la cifra dei soldi inseriti e il totale contenuto.
Infine, rimangono le console videoludiche come la Playstation 5 e l'Xbox Series X e tutti i loro giochi compatibili, che variano da quelli sportivi (come FIFA e NBA 2k) oppure i grandi giochi di ruolo come "Far Cry 6" e "Death Strandig: Director's Cut".
Oltre a queste troverete anche la Nintendo Switch, compresa l'ultima versione Oled, con l'ultimo gioco dedicato alla saga dei Pokémon, ovvero il remake delle edizioni "Diamante" e "Perla", uscite nel 2007. Tante possibilità quindi per un Natale davvero speciale.

Protezione Salute

Per tutta la famiglia

AXA che si prende cura della salute dei genitori e dei figli in caso di ricovero, intervento o day hospital

Figli UNDER 10 GRATIS

Figli UNDER 30 sconto 50%

Adulti under 45 tariffa promozionale

Centrale operativa h 24 con equipe medica e pediatrica

Servizi a domicilio post ricovero

Accesso a visite specialistiche e strutture ospedaliere

1° chek-up gratuito ripetibile con cadenza biennale

Ricovero per interventi anche in day hospital e day surgery

Assicurazioni e Investimenti
Amati Assicurazioni
Via Antonio Begarelli n. 13 - 41100 Modena
TEL. 059.220044 – Cell. 335 5872020
Mail: amatiassicurazioni84@gmail.com

KnowYouCan AXA

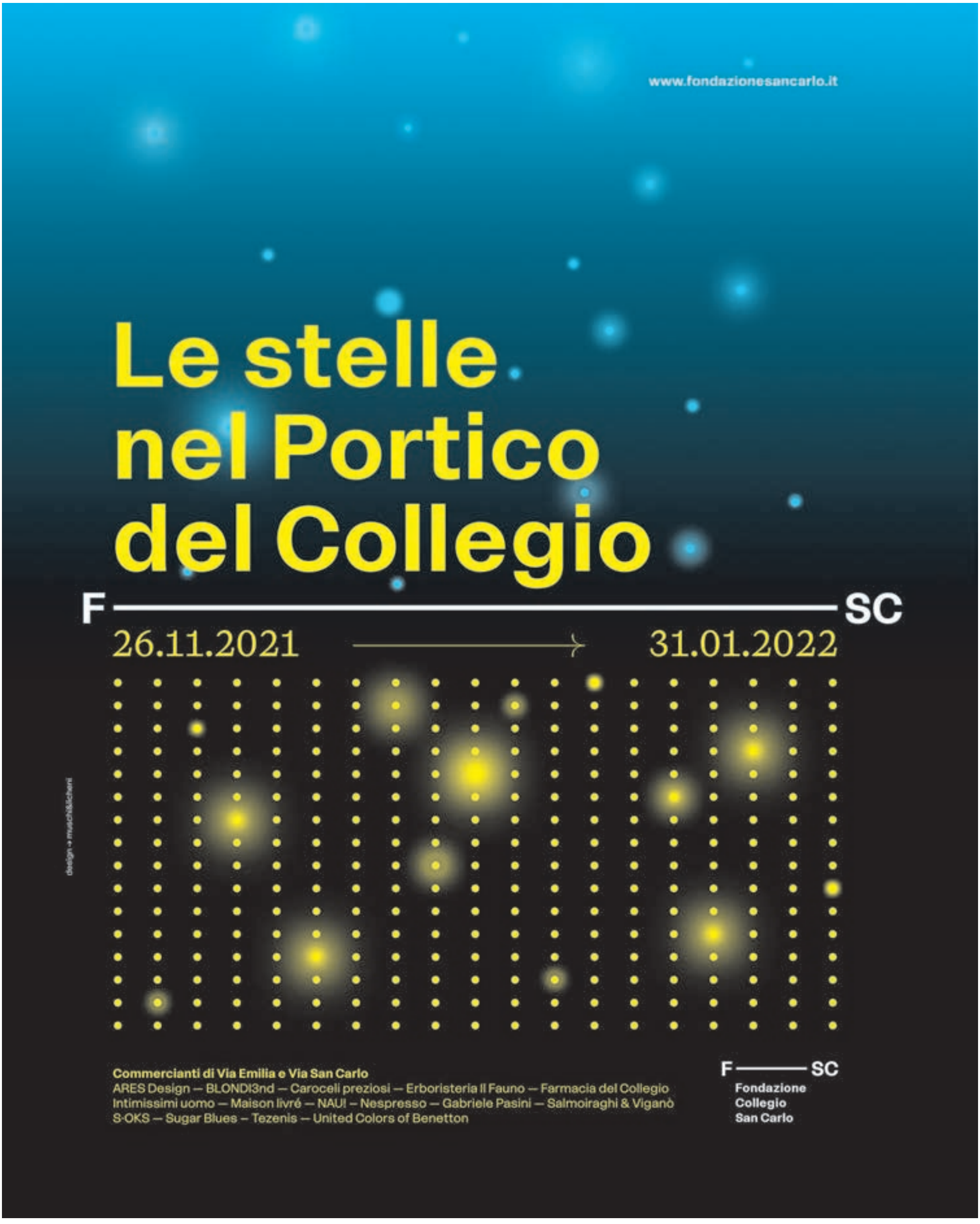
www.fondazionesancarlo.it
Le stelle nel Portico del Collegio
F SC
26.11.2021 → 31.01.2022
design → muschi&licheni
Commercianti di Via Emilia e Via San Carlo
ARES Design — BLONDI3nd — Caroceli preziosi — Erboristeria Il Fauno — Farmacia del Collegio
Intimissimi uomo — Maison livré — NAUI – Nespresso — Gabriele Pasini — Salmoiraghi & Viganò
S-OKS — Sugar Blues – Tezenis — United Colors of Benetton
F SC
Fondazione Collegio San Carlo

4 elettrodomestici in REGALO

Con l'acquisto di una cucina del valore minimo di 10.000 €

Modena - Via Emilia Est, 1028
Carpi - Via Ugo da Carpi, 57
Sassuolo - Via Circonv. Nordest, 134 **da gennaio 2022**

febal casa

Formigine durante le feste

Il programma del mese di dicembre tra presepi, mercatini e laboratori per i bambini

Il Natale renderà magico il centro storico di Formigine, dove il suo castello medievale, i portici e i negozi si vestiranno a festa. Proprio **l'antica fortezza**, che custodisce un interessante museo multimediale, sarà aperta tutti i sabati e le domeniche di dicembre dalle ore 10 alle 13 e dalle 15 alle 19, con aperture straordinarie nei giorni dell'Immacolata e Santo Stefano, il primo gennaio e il giorno dell'Epifania (prenotazione consigliata per le visite guidate al numero 059 416277 o tramite la app Io prenoto). Nella piazza, farà bella mostra di sé **il maestoso abete rosso** proveniente dal Parco Regionale dell'Alto Appennino Modenese (Parco del Frignano), ricavato nell'ambito di un intervento di miglioramento forestale svolto dalla Coop. Acque Chiare di Sant'Anna Pelago. Fino al 24 dicembre, **i mercatini di Natale** e del volontariato offriranno occasioni speciali per i regali durante i fine settimana, l'8 e il 23 dicembre.

Alcune onlus formiginesi animeranno anche **il bar dei Tigli** (via S. Francesco), con brunch, aperitivi, laboratori e musica: nel primo weekend saranno i rugbisti degli Highlanders, il secondo i volontari di Le Palafitte 2.0, il terzo quelli di Cose dell'Altro Mondo e il quarto i giovani di Moninga.

Per tutto il periodo natalizio, si terrà **la mostra dei presepi** presso le Loggette (piazza Repubblica); mentre piazza Arnò ospiterà le giostre. Tanti altri gli appuntamenti pensati apposta per i bambini, che avranno **la possibilità d'incontrare Babbo Natale** e consegnargli le letterine in piazza, nei pomeriggi di sabato e domenica, nel giorno dell'Immacolata e della Vigilia. Tra i laboratori e le letture, segnaliamo quelli al castello **il 12 e 19 dicembre** (prenotazione obbligatoria via e-mail: castello@comune.formigine.mo.it), presso il Centro di Educazione Ambientale (Villa Gandini) a cura della Biblioteca il 9 e il 18 dicembre (prenotazione obbligatoria al numero 059 416356).

Tra i momenti più speciali, **la discesa di Babbo Natale** e

dell'Angelo dalla torre, il 19 dicembre rispettivamente alle 10.30 e alle 17. Numerosi **i concerti**: **gospel** l'11 dicembre (in piazza alle ore 16); **repertorio natalizio** il 12 con Lucia Dall'Olio e Valerio Chetta (in piazza alle ore 16), il 18 con il Flauto Magico (in piazza alle ore 17) e il 26 alle ore 17 presso la Chiesa della Madonna del Ponte, a cura della Confraternita di San Pietro Martire. **Il programma culturale** si sposta **in Auditorium** (via Pagani 25) con gli autori: **don Alberto Ravagnani** il 14, **Tiziana Ferrario** il 17. Tutti gli incontri si terranno alle 21 (prenotazione consigliata: https://formigineincontra.eventbrite.it). **La festa di Capodanno** si terrà presso la Polisportiva Formiginese (via Caduti di Superga 2, prenotazioni: 059 574988, WhatsApp 366 8998395).

Tutte le iniziative si svolgeranno nel rispetto delle normative vigenti in materia di prevenzione Covid-19. Il programma completo su **www.comune.formigine.mo.it**.

Torna la Festa della Befana

Sono rivolte a grandi e piccini le iniziative in programma per la festa dell'Epifania, a conclusione della rassegna eventi formiginese dedicata alle festività natalizie. Giovedì 6 gennaio Proform porterà in piazza a partire dalle 16 la Grande Festa della Befana, con la tradizionale sfilata delle befane accompagnata da dj set e calze per tutti i bambini che parteciperanno all'evento.

A seguire, faranno la loro comparsa gli arcieri in costume medievale che accenderanno l'immancabile falò della Befana, scoccando frecce incendiarie. Il giorno dell'Epifania e per tutto il weekend dell'8 e 9 gennaio il centro storico di Formigine ospiterà inoltre i mercatini della Befana e si riempirà dei profumi di gnocco fritto, borlenghi, baccalà, vin brulé e cioccolata calda grazie alla collaborazione delle associazioni Carnevale dei Ragazzi, Le Palafitte 2.0, Zenghèr dàl Tàbàr e Highlanders Formigine Rugby. Sala Loggia accoglierà invece due speciali mostre, una dedicata alle bambole antiche e ai trenini (6 e 7 gennaio) e l'altra al modellismo e ai lego (8 e 9 gennaio). I più piccoli potranno farsi incantare dalle narrazioni a cura di Librarsi de "L'Ora delle Storie" (sabato 8 gennaio ore 16.30 presso il CEAS) o liberare la creatività grazie al laboratorio creativo "Prepariamoci per l'anno nuovo" (domenica 9 gennaio ore 16 e 17.30 al Castello).

Domus Gest

Riprenditi in mano i tuoi soldi!

Basta con lo spreco

Amministrazioni Condominiali
str. Vignolese, 849 - 41126 Modena
Tel. 059 87 54 681
email:info@domusgest.info
www.domusgest.info

TRASPARENZA

PROFESSIONALITÀ

DISPONIBILITÀ

ALCUNI ESEMPI DI ONORARI PER INTERO CONDOMINIO		
N.U. ABIT.	Risc. CENT.	Risc. AUTOM.
15	850 + Iva	750 + Iva
20	1300 + Iva	1000 + Iva
30	1500 + Iva	1500 + Iva

Il nuovo modo di pensare
e gestire il condominio

SPESE, FATTURE, ESTRATTI CONTO PUBBLICATI ONLINE IN TEMPO REALE

ASSEMBLEE STRAORDINARIE ILLIMITATE GRATUITE.

SOPRALUOGHI PERIODICI COMPRESI NELL'ONORARIO.

...e molto altro ancora!

Nell'onorario è compreso il quadro AC e il pagamento delle ritenute d'acconto, spese max di cancelleria €.100 annuali per intero condominio.

Chiedi a chi amministriamo!
La nostra migliore pubblicità
sono i nostri clienti.

ARTIGIANA PELLICCE

... la rinascita!

ANCHE TAGLIE COMODE

Abbigliamento - Confezioni in pellicceria, pellame, montoni e tessuti con interni e bordure in pelo anche staccabili - Cinture e borse in pelle
Laboratorio per riparazione, rimessa a modello - Pulitura e sanificazione - Servizio custodia

La tua pelliccia è un valore!

RIVITALIZZARE, RIMODELLARE, RIPARARE...
Ritiro dell'usato, da noi è ancora possibile!

Modena, Vie Emilia Est, 30 - Tel. 059.235353 - 339.4292684
Aperti dalle ore 9,30 alle 13,30 e dalle 15,30 alle 19,30

TORNA LO SVUOTA TUTTO!

Capi preziosi, sportivi, classici e tanto altro

TUTTO da € 10 a € 1.990

Dischi, novità in uscita

Christmas album, tradizione americana
Come abbiamo già scritto più volte su queste pagine con l'avvicinarsi delle festività natalizie, il **Christmas Album** è un passaggio quasi obbligato per i principali artisti americani, una tradizione ripresa negli anni anche da musicisti inglesi e italiani, ma tipica degli Stati Uniti. Anche per questo Natale sono diverse le novità già uscite, così come non mancano le ristampe rimasterizzate e potenziate. Uno dei Christmas Album più attesi era sicuramente quello di **Norah Jones**, cantautrice figlia d'arte che col suo pop-jazz raffinato sembra perfetta per questo genere. E **"I Dream of Christmas"** è sicuramente una delle proposte più interessanti del periodo grazie ad un mix di brani nuovi, composti per l'occasione, e classici reinterpretati con classe ed eleganza. Tra questi ultimi citiamo "White Christmas", "Winter Wonderland", "Run Rudolph Run" e "Blue Christmas". Di tutt'altra atmosfera, ma altrettanto interessante è l'album natalizio di **Lucinda Williams**, cantautrice texana dal piglio rock, che al Natale ha dedicato **"Have Yourself a Rockin' Little Christmas"**, il quinto capitolo delle sue **"Lu's Jukebox"**, le sessions live in studio realizzate durante il lockdown del 2020. Restando nell'ambito delle voci femminili, è uscito anche il secondo album a tematica natalizia della cantante pop-country **Kelly Clarkson**. Il titolo è **"When Christmas Comes Around..."** e contiene 15 nuove interpretazioni, anticipate dal singolo "Christmas Isn't Canceled (Just You)". Primo lavoro natalizio anche per le **Pistol Annies**, il trio country-rock formato da Miranda Lambert, Ashley Moore e Angaleena Presley. **"Hell of Holiday"**, contiene brani originali come la title-track e covers non così scontate come "If We Make It Through December" e "Auld Lang Syne". Per gli amanti del Southern Rock consigliamo l'interessante collection **"Southern Rock Christmas"**, con brani, tra gli altri, di The Outlaws, Charlie Daniels, The Gerogia Satellites e l'ex Poco e Buffalo Springfield Richie Furay. Tra le ristampe di classici del genere, invece, segnaliamo **"A Sentimental Christmas With Nat King Cole And Friends Cole Classics Reimagined"** che altro non è che il classico disco natalizio di Cole rimasterizzato con cinque duetti inediti e arrangiamenti rifatti. Infine ricordiamo il Box Super Deluxe del disco natalizio più venduto di sempre, **"Christmas"** di **Michael Bublè**, con 2 CD, LP e un libro di 48 pagine. (GB)

Cinema e Serie TV novità

Le principali uscite attese per le Feste
Il Natale è alle porte, e tra un mercatino o un pranzo in famiglia, cosa c'è di meglio che andare a vedere un film al cinema? In questo momento in sala potete trovare pellicole per tutti i gusti, da quelle più leggere e spensierate, a quelle più autoriali. Come nel caso di **"Clifford: il grande cane rosso"**, tratto dall'omonimo personaggio protagonista dei racconti per bambini, e **"Cry Macho - Ritorno a Casa"**, ultima fatica come attore e regista dell'eterno Clint Eastwood. Da questa settimana invece, in occasione del primo ventennale della sua uscita, riecco **"Harry Potter e la Pietra Filosofale"**, indimenticabile primo capitolo della saga del maghetto con la cicatrice a forma di saetta, diretto da Chris Columbus. I titoli più attesi, però, sono in uscita il 15 e il 16 dicembre, proprio a ridosso delle Feste. Tra questi spiccano **"Spider-man: No Way Home"**, le cui speculazioni e anticipazioni hanno scatenato un'attesa spasmodica da parte dei fan della Marvel di tutto il mondo, e **"House of Gucci"** di Ridley Scott, che racconta le peripezie dell'omonima famiglia, con **Lady Gaga** nei panni della vignolese Patrizia Reggiani. Se il cinema hollywoodiano cala i propri assi, anche quello italiano non rimane certo a guardare. Ecco dunque l'attesissimo **"Diabolik"** dei fratelli Manetti, con Luca Marinelli nei panni del celebre ladro trasformista dagli occhi di ghiaccio. Nel cast anche Miriam Leone e Valerio Mastandrea. Per il divertimento di tutta la famiglia, invece, consigliamo due pellicole a tematica natalizia ovvero **"Chi ha incastrato Babbo Natale?"** di e con Alessandro Siani e Christian De Sica (in foto), perfettamente calato nei panni di Babbo Natale e La **"Befana vien di notte 2 - Le origini"**, sequel del primo fortunato capitolo che vedeva **Paola Cortellesi** armata di scopa magica con la quale portava i doni ai bambini. In questo secondo atto, si narreranno le origini della leggenda della Befana, con Monica Bellucci mentore della giovane strega. Gli amanti dei film musicali impazziranno per **"West Side Story"**, remake del capolavoro originale firmato questa volta da **Steven Spielberg** (per la prima volta alle prese con questo genere cinematografico) e **"Sing 2 - Sempre più forte"**, pellicola animata che vede la partecipazione di un notevole cast vocale: nella versione originale troviamo addirittura **Bono Vox**, doppiato in italiano da **Zucchero**. (MA)

COPIA GRATUITA ~~€ 0,052~~ | Editore: VIDEOPRESS
Sede legale, Redazione, pubblicità e annunci: via Emilia Est, 402/6 - Modena | Tel. 059 271412 | Fax 059 3682441
Direttore Resp.: Giovanni Botti | e-mail: redazione@vivomodena.com | www.vivomodena.it | Diffusione gratuita in abitazioni, attività commerciali, edicole di Modena. Autorizzazione Tribunale di Modena n. 1604/2001 del 16/10/2001. Iscrizione al ROC 003814 | Stampa: Centro Servizi Editoriali srl - Stabilimento di Imola - Via Selice 187/189 - 40026 Imola (BO)

PER I TUOI REGALI DI NATALE

dischinpiazza
cd vinili merchandising rock

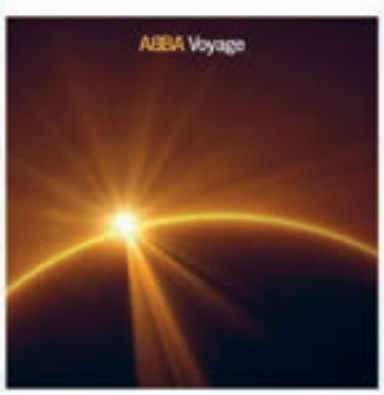

DISCHINPIAZZA - VIA CASTELLARO 41 - MODENA - TEL 059.21.55.252

Si precisa che tutte le ricerche di personale sono rivolte ad ambo i sessi (L. 903/77).

Lavoro

DOMANDE

164 Part Time

CERCO lavoro il martedì, mercoledì e venerdì pomeriggio per pulizie, dog sitter ecc. **331-3375543**

168 Vari

ITALIANO cerca lavoro come aiuto pizzaiolo a Vignola e dint. **347-5872070**

ITALIANO con capitale cerca azienda ben avviata settore ristorazione ed altro con cui entrare in societa' e lavorare a Vignola e dint. **347-5872070**

PENSIONATO intonacatore si offre per piccoli lavori. **338-1142310**

SIGNORA 52enne con esperienza offre servizio come pet sitter per cani e gatti. **320-3013520**

SIGNORA cerca lavoro come badante e per pulizie. Disponibile le mattine di lunedì e venerdì e tutti i pomeriggi. **388-7994839**

SIGNORA con esperienza cerca lavoro come aiuto cuoca, aiuto pasticceria, self-service, addetta mensa, cameriera ai piani, pulizie o badante. A Modena, purché serio. **349-1767322**

SIGNORA italiana con esperienza esegue lavori di pulizia e stiro, disponibile anche come badante. Tel. tra le 20 e le 21. **347-7513015**

SONO munito di auto propria, ti posso accompagnare per visite mediche, cinema, teatro e svago, anche lunghi viaggi. Massima puntualità. **347-5872070**

169 Assistenti anziani & Baby sitter

SIGNORA 52enne si offre come aiuto nei lavori domestici e come baby sitter. **320-3013520**

SIGNORA bulgara cerca lavoro serio come badante, esperienza, full time e domenica. Zona musicisti. Disponibile anche per altri lavori. **324-7870911**

Prestazioni professionali

184 Prestazioni Varie

ERIO Svuoto, sgombero, solai, garage, app.ti. Compro acquisto merce da collezione. Valuto anche motorini e biciclette vecchie. 333-7930888

OH! Modena
Pinsa hamburger tell me on
Cerca personale da inserire nel suo staff sia in cucina che in sala
invia il Curriculum Vitae
info@ohmodena.it

Immobili

OFFERTE

101 Abitazioni in Vendita

A CASINALBO proponiamo app.to posto al 1° p, composto da: ampio ingr, cucina, sala, terrazzo di mq. 80, disimp. notte, 2 camere, 2 bagni, ripostiglio. L'immobile è dotato inoltre di garage al p.t. App.to ristrutt. recentemente, terrazzo ristrutt. completamente, bagno con vasca idro, infissi e porte recenti. RM21. E 290.000. **Domus Gest 327-4749087**

V.LE GRAMSCI app.to in fase di ristr, disponibile entro Sett. 2021, con ottime finiture e allestimenti, domotica. 5° p, condominio tranquillo e ben abitato. Ingr, zona giorno con cucina a vista, sala e balcone, disimp. con 2 ampie camere matr e 2 bagni. Garage interrato lungo mt. 5.5. Interessante soluzione chiavi in mano, con infissi termopan, predisposizione aria cond, gres porcellanato effetto legno, tutti gli impianti nuovi e controllo elettr. tapparelle e impianto luci. Il condominio ben tenuto ha già la porta ingr, videocitofoni ed asc. con elettronica rinnovata. ER2102. E 180.000. **Domus Gest 327-4749087**

CERCO
URGENTEMENTE
in zona Tempio o S. Agnese grande locale con bagno per laboratorio artigianale. Affitto modico.
328-5503962

102 Ville E Rustici

A MONTALE proponiamo villetta a schiera di testa, disposta su 3 p. con a p.t. giardino su 3 lati e doppio garage con cantina. Zona giorno al 1°p. con cucina ab, sala con camino , doppio balcone e bagno. Al p. sup. troviamo la zona notte con 2 grandi camere matr, ampio bagno attualmente con doccia e vasca, cameretta singola. Nel sottotetto della casa piccola zona mansardata ab. con finestra e solaio. ER2106. E 285.000. **Domus Gest 327-4749087**

DOMANDE

111 Abitazioni in Vendita

MONOLOCALE cerco a Modena in zona sacca al prezzo max di E 40000. **333-8891911**

N. 2 APP.TI piccoli, contigui o medesimo stabile, di cui almeno uno con piccola terrazza abitabile. Acquisto a Modena o dintorni. **328-5503962**

113 Abitazioni in Affitto

APP.TO monolocale o bilocale, cerco a Modena in zona Sacca. **333-8891911**

Veicoli

OFFERTE

FIAT

PUNTO NATURAL POWER immatricolata 09/2008, 270.000km, superaccessoriata e neogommata. 1.500E trattabili. Tel preferibilmente dopo 20-20,30. **059-792486**

204 Moto

ACQUISTO VESPA, Lambretta, e moto d'epoca in qualunque stato anche rottami per uso ricambi. Ritiro e pagamento immediato. **342-5758002**

206 Biciclette

BICI uomo, marca Dei, nera, in ottimo stato. Solo E 200. **333-6455943**

IAM SpA
primaria Società del recupero crediti
CERCA
per la filiale di Modena

Professionisti full time
con ampia esperienza nel settore
da documentare necessariamente nel CV.
E' gradita conoscenza in ambito legale.
Educazione scolastica minima richiesta
Diploma di scuola superiore. Laurea gradita.

Remunerazione:
fisso più percentuale, oltre ad eventuali incentivi.

INVIARE IL C.V. AGGIORNATO A: INFO@IAMSPA.EU
L'inserzione è rivolta ad entrambi i generi

ASTENERSI PRIVI DI COMPROVATA ESPERIENZA DOCUMENTATA

Amicizie e incontri

NAYLA
vibromassaggio... piedini adorabili, 100% tutti giorni anche con amica.
329.0980983

MONICA, bellissima, sensuale, spagnola, completissima: Tutti i giorni.
353-4139550

ITALIANISSIMA
Giulia a Modena, bionda, sexy, travolgente. Massaggi erotici, coccole e molto di più. Dalle 10,00 alle 18,00
389.0116489

NATALIA 1a volta in città, disponibilissima, 24 ore su 24, 4a naturale. Massaggi completi.
350-9697772

GIOVANE CINESE
massaggi completi
347-4014566

HEIDY prima volta a Modena, bella spagnola, mora e sensuale, 5a naturale, completissima.
351 1154832

Mercatino

OFFERTE

230 Abbigliamento & Accessori

GIACCONE Woolrich Eastablished XL, made in USA, originale. E 100. **324-0833343**

SCARPE antinfortunistiche di varie taglie e modelli. **348-9533114**

STIVALI in gomma, corti, verdi, tg. 42, mai usati. Prezzo modico. **348-9533114**

232 Collezionismo

N. 20 BANCONOTE autentiche e nuove al costo di E 30. In regalo buste primo giorno. **393-4873961**

N. 500 FRANCOBOLLI commemorativi, banconote, monete. Solo E 15 in blocco di tutto. **393-4873961**

QUADRI dei primi 900 di pittori modenesi. **331-1108032 0536-948412**

QUADRI incorniciati con pitture arredanti del pittore Antonio Sola, n. 6 pezzi. Vendo serie completa o parte. **338-2840405**

235 Dischi, Audio, Video

AMPLIFICATORE rcf p.a. am5040 con 2 ingressi microfonici, ingresso aux, potenza 40 watt, uscite a 100 volt-70 volt 8-16 ohm. **338-7683590**

PER BAMBINI da 0 a 14 anni. **0536-948412**

207 Accessori Auto, Moto, Bici

COPPIA di pneumatici 185-65-14, 86 T, per 4 stagioni, M e S, con battistrada 90 per cento. **339-3052855**

N. 1 RUOTA pneumatica, con cuscinetti a rulli, cm. 40. **366-4304625**

PEZZI di ricambio per Fiat 127. Inoltre catene da neve per Fiat Uno. **0536-948412**

PNEUMATICI in coppia, 185-65-14, 86 H, per 4 stagioni, M e S con cerchi batti strada 50 per cento. **339-3052855**

RUOTINO di scorta x auto, mod. Michelin, tex 125-80, r15, 95 m. E 40. Zona Maranello. **340-5323876**

SEGGIOLINI bimbi di vario tipo per biciclette adulti. **059-357175**

DOMANDE

214 Moto

MOTO vecchie di tutti i tipi, vespe, cross, regolarità, trial, cinquantini, no scooter, anche non funzionanti, ritiro personalmente. Massima serietà. **333-4862950**

VESPA vecchia, 50, con 3 marce, anni 60, con colore originale oppure altro modello, anche ferma da tanti anni, cerco solamente da unico proprietario. **347-4679291**

216 Biciclette

VECCHIE biciclette da corsa. Sono un appassionato di ciclismo. **338-4284285**

COPPIA di lettori Pioneer cdj200 per dj usati solo in casa, con imballi originali. tel. ore serali. **338-7683590**

MIXER Peecker Sound Ja8-N con 4 ingressi phono, 7 ingressi linea, 4 ingressi microfono e 3 uscite master indipendenti e separate, revisionato di recente. **338-7683590**

RIPRODUTTORE Fenner per DVD-VCD-SVCD-HDCD, vendo per inutilizzo. Prezzo modico. **328-3271381**

VHS dvd, poster, foto ed altro di calcio, pallavolo, tennis, ciclismo, motogp, formula 1, superbike, sci, sci di fondo, scherma, musica, pallanuoto, pattinaggio ecc. Chiedere catalogo. **338-2343422**

236 Elettrodomestici, Casalinghi

ASPIRAPOLVERE con filtro, possibiltÃ 2 in 1, lavapavimenti tenuto molto bene, funzionante. **333-8621907**

CAUSA trasloco vendo elettrodomestici e mobili di ogni tipo. **331-1108032**

COPRITAVOLO nuovo, verde, in pannetto, artigianale, cm. 150 x 220. Uso gioco o altro. E 15. **340-5197993**

MACCHINA DA CUCIRE Veglia, con mobile a pedale. E 350. Zona Maranello. **340-5323876**

N. 1 STUFA come nuova a mobile a gas e n. 1 stufa elettrica con tre regolazioni. Prezzi da concordare. **331-7551569**

N. 2 COPERTE azzurre in ciniglia da letto singolo o piazza e mezzo, cm. 180 x 240. E 15 l'una o entrambe ad E 25. **340-5197993**

PAIOLO in rame altezza cm. 14, diam. cm. 20, gr. 700 di peso, con manico in ottone. E 12. **331-4497618**

PORTA PROSCIUTTO con base in legno e morsa inox regolabile. **366-4304625**

TAGLIERE in legno di cm. 80 x 55 x 2, con mattarello di cm. 60. In ottime condizioni. E 24. **331-4497618**

237 Elettronica, HiFi, Radio TV

TV color, Philips HD, 32 pollici, in perfetto stato, completo di istruzioni e telecomandi. In omaggio tessera Easy Pay Mediaset. E 60. **333-6455943**

238 Foto Cine Ottica

PROIETTORE diapositive P11 bipasso, 5x5 e 4,5x6 Rollei. E 100. **327-2274746**

VIDEOCAMERA Recorder 8, Sony, video 8, han dycam, completa di custodia. **340-5197993**

240 Libri, Riviste, Fumetti

FAN'S MAGAZINE giornali tipo sportivi, collezione intera di alcuni anni, dal 2013 al 2016. Praticamente regalati. **348-9533114**

FUMETTI Topolino, dal 1973 in poi, vendo. **338-3474364**

241 Musica - Strumenti Musicali

TASTIERA musicale Yamaha, PSR, F51, 5-8, con voci, stili, leggio, metronomo. E 80. **331-4497618**

242 Oggetti Vari

ATTREZZATURA per irrigare i giardini, orti ecc. Getti circolanti 360 gradi, funzionanti. **333-8621907**

BOTTIGLIE e mignon liquore, da collezione. Prezzo modico. **328-3271381**

BOX per cani, lungh. mt. 250, largh. mt. 250, h. mt. 200. E 1000 tratt. **339-6012892**

LAMPADARIO rustico a 6 luci per taverna. E 30. **059-357175**

LAVABOTTIGLIE elettrico, in metallo, su treppiede. **366-4304625**

N. 2 MORSE da banco, una orizzontale e l'altra verticale, tipo idraulico. E 60. Tel. ore pasti. **059-4732113**

PER CESSATA ATTIVITA' di elettrotermoidraulica vendesi a metà prezzo: tubi fusio aquatherm, tibi multistrato, tubo rame, rotoli fili per impianti elettrici e molto altro materiale. **340-2517990**

PER CESSATA ATTIVITA' di termoidraulica vendesi a metà prezzo attrezzature: macchina per saldare scarichi, girello per impianto a pavimento, piegatubi, pinzatrice, martelli pneumatici Hilti. **340-2517990**

PRESEPE artigianale, in bottiglia, con luci e base in sughero. Interamente lavorato a mano. E 70. **339-2846310**

243 Arredamento

ALZATA in acciaio, nera, con ripiano girevole, in vetro temperato, per tv, monitor pc, alloggiamento per apparecchi audio-video. Mis. cm. 55x30x10 h. E 50. **333-2483930**

ARMADIO d'epoca, verniciato, h. cm. 200, largh. cm. 120, prof. cm. 45. E 150. **328-3271381**

COPERTA matrimoniale, di lana merinos. E 100. **340-3358503**

CUCINA Braglia, lunga mt. 3.15, color beige, con frigo, piatti e posate. Prezzo da trattare. **331-7551569**

LAMPADA piantana, anni 70, come nuova. E 120. **324-0833343**

MATERASSO singolo in Geoflex, mis. 195 x 90 x 22, acquistato in negozio ma per errore. Mai usato. Sfoderabile. **333-8621907**

MOBILI notte, soggiorno, ingresso, completo di accessori, arredamento app.to anni 60/70, usato ma in buono stato. Prezzo interessante, vendo in blocco. Regalo macchina da cucire e cyclette. **348-2926187**

TAVOLO da giardino con 4 sedie, lettino da spiaggia ed ombrellone. **339-6196085**

TAVOLO da tavernetta lungo 2,50, largo 80 cm, massiccio pino rosso. Prezzo da tratt. **331-7551569**

TAVOLO rotondo, in noce, fine 800, allungabile, mis. chiuso diam. mt. 1.10, allungato mt. 1.60, n. 4 piedi torniti. Vendo a Modena. Posso inviare foto. **338-2520892**

244 Antiquariato

PANARINA fine 800, svasata, in olmo, con cassetto, piedi a cipolla, mis. mt. 0.99 x 0.47, H. mt. 0.80. Vendo a Modena. Posso inviare foto. **338-2520892**

248 Animali

REGALO gattini, buoni e belli, piccoli, 3-12 mesi ed oltre, libretto sanitario. Solo per animalisti e persone responsabili. 320-8907497

DOMANDE

252 Collezionismo

ALBUM E FIGURINE sciolte Mira, Panini e altre. Acquisto da privati e collezionisti. **335-6365427**

CARTOLINE vecchie della provincia di Modena. Pago in contanti o permuto. Francobolli della Repubblica Italiana dal 1978 al 2003, con album e fogli Marini. **339-6196085 0536-948412**

COLLEZIONISTA cerca ovunque giornali cartacei di annunci gratuiti, scambio con cartoline o buste primo giorno nuove. **393-4873961**

COLLEZIONISTA acquista manuali uso e manutenzione, libri auto-moto, trattori, liquori vecchi e macchinine. 333-7930888

Dal 1984 Meeting Center

SE SEI SINGLE E' IL MOMENTO DI CAMBIARE!
CHIAMACI CON FIDUCIA SIAMO UNICI DA OLTRE 30 ANNI!!!
TEL. 348.41.41.2.41
RICEVIAMO SU APPUNTAMENTO

Nuove amicizie, trovare la persona giusta... non perdere più tempo!
Contattaci! Siamo i professionisti in ricerca partner,
unici con esperienza trentennale.
Tel. 348.41.41.2.41
Modena via Giardini, 470 (Direzionale 70 Scala H)
Riceviamo su appuntamento Massima Riservatezza:
Visita anche il nostro sito www.meetingcenter.eu

Bella ragazza 27enne, insegnante, vive sola, desidera incontrare un ragazzo con progetti seri. Non ama i social e si è rivolta a noi per incontrarti.. Se ci sei…
Tel. 348.41.41.2.41

Dopo alcune esperienze negative di incontri tramite internet ho deciso di affidarmi a Meeting Center per evitare gente non affidabile e dei perdi-tempo! Sono una donna di 51 anni, snella, credo molto giovanile, ho diversi interessi, impiegata statale. Cerco un compagno seriamente!
Tel. 348.41.41.2.41

Sono vedova 70 anni, si letto bene! Ho 70 anni e non mi va di restare sola. Cerco un signore distinto, serio, intorno alla mia età ma anche qualche anno in più, dipende… "Chi si ferma è perduto" e io voglio vivere al meglio anche se con semplicità con uomo "come si deve"!
Tel. 348.41.41.2.41

Sono una "ragazza" 38enne, vorrei incontrare una persona con la quale condividere, passeggiate all'aria aperta, interessi, risate e che magari una conoscenza sfoci, per il momento in un legame di amicizia, presupponendo interesse, volontà ed apertura verso l'altro.. al di là di ciò che siamo esteticamente. **Tel. 348.41.41.2.41**

49anni, vive sola, non ha figli, laureata, benestante, si è circondata da mille interessi ma forse è per colmare la mancanza di un compagno. Cerca un uomo di buona cultura, intenzionato come lei a costruttiva frequentazione. **Tel. 348.41.41.2.41**

Sono una 40enne, impiegata, separata ormai da diversi anni, ho un figlio grandicello. Non amo la consuetudine, nemmeno le "cose" scontate, ho idee precise! Desidero rifarmi una vita familiare tradizionale e perché no, avere un altro figlio con un compagno affidabile seriamente intenzionato. Se anche tu hai le stesse aspettative contattami tramite Meeting Center . **Tel. 348.41.41.2.41**

Amo la musica... il dialogo, il confronto anche feroce, la natura e l'introspezione. Detesto i luoghi comuni e amo stare in buona compagnia. Sono una ragazza 34enne, laureata, ho un impiego pubblico, ho tanti interessi ma il mio obbiettivo è costruire un bel legame di coppia. Cerco un compagno max 50enne, diplomato/laureato, con serie intenzioni. **Tel. 348.41.41.2.41**

Sono un 72enne, credo simpatico, gradevole, benestante, vorrei conoscere una donna per seria amicizia, condivisione interessi vita, poi si vedrà. Non è un problema se hai meno anni o più anni, se sei agiata o no, sono tutte cose che non hanno importanza per me. Se ti senti sola, sei stanca di casa e di tv, prova a contattare Meeting Center! **Tel. 348.41.41.2.41**

Ho 35 anni, ho un'azienda ben avviata che mi rende orgoglioso e soddisfatto. Senza false modestie credo di essere un bel ragazzo, simpatico e positivista, non sono laureato ma la conoscenza, la cultura e l'educazione ci sono. Cerco una ragazza nella norma, seriamente motivata ad incontrarmi, in amicizia ma con fini costruttivi.
Tel. 348.41.41.2.41

Forse è solo la curiosità che ti spinge a leggere questo annuncio, ma se vorresti la persona giusta accanto, fermati un attimo! Ho 42anni, ho avuto un breve matrimonio, non ho figli ed anche se non sono più giovanissima non ho abbandonato l'idea di averne. Amo l'intelligenza perché credo di esserlo a mia volta... il resto, che è tanto, scoprilo tu! **Tel. 348.41.41.2.41**

Ho 37 anni, insegnante, non mi sono mai sposata. Qualche delusione l'ho avuta anch'io e la mia fiducia va conquistata. Amo la vita e sono una persona socievole e piacevole. Cerco coccole e tranquillità, qualcuno che sappia scendere a compromessi, che ami guardare un buon film sul divano, intrecciato con me.
Tel. 348.41.41.2.41

Il mio uomo ideale dovrebbe farmi tanto ridere, essere sensibile, ma determinato. Sono una ragazza 33enne, con un ottimo impiego e tutto sommato soddisfatta della mia vita, vorrei trovare una bella persona con la quale costruire qualcosa, insieme, d'importante.
Tel. 348.41.41.2.41

Sono un ragazzo di 32 anni, ho un universo di cose da darti, un castello dove poterti portarti, un paradiso dove vivere insieme. Ci sei mia principessa? Cerco una ragazza dolce, sincera, per realizzare il sogno più importante. E' la stagione migliore per incontrarci!
Tel. 348.41.41.2.41

Sono una donna 39enne, mi dicono, intelligente, sensibile talora insicura altre volte caparbia. Le caratteristiche che forse preferisco sono la capacità di ridere, sdrammatizzare e tendenzialmente non giudicare.. Questo prologo sembra serioso, ma ho un carattere allegro. Cerco un uomo max 52enne, con buona cultura ed intenzioni. **Tel. 348.41.41.2.41**

Sono 36enne, snella, bionda, mi piace viaggiare, la natura, la musica, la fantasia, la leggerezza, l'ironia, il pesce con buon vino, la vicinanza di persone con le quali mi sento in sintonia e.... Il mio desiderio è d'incontrare un uomo con il quale stare bene insieme, confrontarsi ed avere un futuro, se ci sei fatti trovare!
Tel. 348.41.41.2.41

Sono un uomo 40enne, ho tantissimi interessi che spaziano dallo sport alla lettura. Vivo solo, ma preferirei avere accanto una compagna con la quale star bene, anche separata e con figli, tanto meglio. Ti aspetto.
Tel. 348.41.41.2.41

COMPRO cartoline, francobolli, figurine, libri sportivi, storia postale. **339-1532121**

MONETE d'argento da lire 500 e monete-cartamoneta della vecchia Lira. Pago in contanti o permuto con quadri di pittori modenesi. **339-6196085 0536-948412**

OROLOGI Omega, Zenith Logines cronografi collezionista acquista anche da riparare. collezionistaomega@hotmail.com **393-5176156**

VECCHIE bottiglie di whisky, cognac e liquori di ogni tipo, compro. **338-7137488**

256 Elettrodomestici, Casalinghi

AFFETTATRICE vecchia, rossa, a volano, di marca Berkel, anche ferma da tanti anni, da restaurare, cerco solamente da unico proprietario. **347-4679291**

MACCHINA da caffÃ¨, vecchia, da bar, anni 50, tutta in acciaio, con pistoni esterni, che funzionava anche a gas, anche rotta, cerco. **347-4679291**

260 Libri, Riviste, Fumetti

FUMETTI E LIBRI antichi e moderni. Acquisto solo intere biblioteche. **334-6865482**

Tempo libero

OFFERTE

283 Attrezzature Sportive

BICICLETTA da corsa, De Rosa, originale, cambio Shimano ed ulteriore ruota con cambio campagnolo, in buone condizioni. E 500. **338-3474364**

MUTE maglie, per calcio a 7, calcetto, basket . E 70-100. Zona Maranello. **340-5323876**

N. 1 PAIO di scarponcini, neri, da piloti elicotterista, taglia 42, in pelle nera, nuovi. E 70. **347-2944701**

DOMANDE

293 Attrezzature Sportive

CYCLETTE Weslo pursuit magnitex drive. Vorrei acquistare il rilevatore cardiaco, conta km., vel. ecc. perchè non più funzionante. Telefono o sms. **327-2274746**

Matrimoniali

300 Matrimoniali

AG. MEETING CENTER Esprime gioia di vivere questa ragazza 37enne, operaia, con sani principi morali, femminile, semplice, sempre sorridente e molto graziosa. Le sue richieste non sono complicate: un uomo semplice, magari un pò timido come lei, di età adeguata, sincero e affidabile. **Tel. 348-4141241**

AG. MEETING CENTER L'ultima è stata una serata fra le solite amiche, quella che mi ha fatto comprendere quanto sia vuota la mia esistenza senza di te! Ho 42 anni, divorziata, impiegata, credo graziosa, soprattutto intenzionata a trascorrere le prossime serate in tua compagnia. **Tel. 348-4141241**

AG. MEETING CENTER Siti Internet, web, multimedialità, non sono la mia passione per incontrare gente nuova! Sarà che alla mia età, 48 anni, vedo l'informatizzazione come una grande possibilità per le aziende, ma non per i rapporti personali. Sono uno di quegli uomini che credono nei rapporti diretti, in quelli che o c'è interesse o non vale la pena continuare. Vorrei conoscerti e scoprirlo. **Tel. 348-4141241**

AG. MEETING CENTER Sei celibe, posizionato, di buona cultura e sani valori morali? Questo è il mio SMS per te. Ho 29 anni, nubile, impiegata, graziosa, vorrei conoscerti, innamorarmi e costruire una famiglia vera. Chiama in agenzia, nella massima riservatezza, ti daranno le informazioni per farci incontrare. **Tel. 348-4141241**

AG. MEETING CENTER Non sono una donna dalle mille pretese, ho 42 anni, sono operaia, vedova, ho un vissuto non troppo felice alle spalle, ma il proponimento di fare il possibile, perchÃ© il mio domani possa essere sereno. Se sei un uomo sensibile, onesto, sincero, potrebbe essere anche per te l'occasione giusta! **Tel. 348-4141241**

AG. MEETING CENTER Non sono perfetta, tra i miei mille difetti ci sono pignoleria, egocentrismo ed un pizzico di invidia nei confronti di chi sta meglio di me, ma sono anche capace di grandi slanci di generosità ed affetto, ho 40 anni, sono laureata, nubile, credo graziosa, ti cerco imperfetto come me, ma con la stessa voglia di costruire un rapporto stabile. **Tel. 348-4141241**

AG. MEETING CENTER È un bell'uomo, ha 36 anni, una separazione avvenuta senza traumi, un figlio che ama e che non vive con lui. Si è rivolto a noi per incontrare una donna capace di lasciare il passato alle spalle e guardare al futuro come una nuova meta di serenità. **Tel. 348-4141241**

AG. MEETING CENTER Sono una donna di 42 anni, un matrimonio finito, non ho rimorsi nè rimpianti, ho un lavoro che mi appaga e che credo potrà migliorare ulteriormente, il bilancio della mia vita è senz'altro positivo, ma se incontrassi un uomo colto, posizionato, sensibile, passionale, sincero, capace di amarmi, avrei un'avvenire perfetto! **Tel. 348-4141241**

AG. MEETING CENTER Non cerco una storia di poca importanza, ma qualcosa di più concreto, un compagno forte caratterialmente, che sappia amarmi e proteggermi! Sono una ragazza di 33 anni, mille interessi che spaziano tra sport, cultura, amicizia se ti rispecchi nella descrizione, chiamami! **Tel. 348-4141241**

AG. MEETING CENTER Ciao, ho 34 anni, sono un ragazzo normalissimo, celibe, carino, che ama i viaggi anche improvvisati, ho sempre amato la mia libertà, ma da un pò ho un pensiero ricorrente: dividere tutto questo con una persona speciale e normale al contempo, che completi la mia vita. **Tel. 348-4141241**

AG. MEETING CENTER Ho 39 anni, sono nubile, dinamica, ho un figlio che è tutta la mia vita, un lavoro interessante come imprenditrice, amo l'arte moderna e la cultura. Se ritieni di essere un uomo gradevole, di mente aperta, attivo, colto e brillante, potresti essere quello giusto! **Tel. 348-4141241**

AG. MEETING CENTER È un uomo simpatico, loquace, allegro, la sua donna non sarebbe mai triste al suo fianco! Adora i viaggi, le gite spensierate all'aria aperta, il mare, le città d'arte. Ha 41 anni, separato, sportivo, con tanta voglia di dare e di costruire un rapporto solido e sincero. **Tel. 348-4141241**

AG. MEETING CENTER Industriale, 49 anni, laureato, vive con la figlia ormai grande ed autonoma, è spesso in viaggio per lavoro, è un uomo equilibrato, dolce ma con carattere e ha idee molto chiare sulla donna giusta per lui: bella, femminile, colta, affascinante, indipendente. Sei sola e ti rispecchi? **Tel. 348-4141241**

AG. MEETING CENTER Compleanno dopo compleanno, candelina dopo candelina, ho raggiunto la venerabile età di 38 anni! Lo so, lo so, non sono mica poi così vecchio, ma ragazze, se fra voi c'è quella giusta per me non vorrà mica aspettare altri 38 anni a farsi viva! Con tutte le cose che dobbiamo fare insieme! Chiamami! **Tel. 348-4141241**

AG. MEETING CENTER Ho un carattere molto dolce, ho 39 anni, nubile, impiegata, mi piace viaggiare, leggere, adoro gli animali e la natura. Credo di poter offrire tanto a chi lo merita, prima di tutto un'amicizia sincera e poi se scattasse anche qualcosa di più? **Tel. 348-4141241**

AG. MEETING CENTER Bella la vita da sigle, ma comincio a stancarmi di tanta indipendenza, nessuno che mi sgrida perché sono disordinato, perché arrivo in ritardo, perché spremo male il dentifricio, no ragazze, così non va più, io sono qui se volete, 37 anni, moro, celibe, in fondo in fondo, un pò timido. **Tel. 348-4141241**

AG. MEETING CENTER Lui è un uomo molto semplice, 49enne, separato, diplomato, lavora come dipendente e conduce una vita tranquilla e forse un pò troppo solitaria per essere felice. Se sei semplice, anche con figli, amante della casa e dei valori, potresti essere la persona giusta per creare con lui qualcosa di solido. **Tel. 348-4141241**

AG. MEETING CENTER Perché mi sono iscritto ad un'agenzia matrimoniale? Ovviamente nella speranza di incontrare la donna giusta, ma anche per avere l'opportunità di conoscere gente nuova ed interessante. Sono un uomo 45enne, agente di commercio, separato, un pò timido all'inizio, ma con tanta voglia di aprirmi e capace di amare davvero. **Tel. 348-4141241**

AG. MEETING CENTER Esiste ancora un uomo capace di donare affetto senza pretendere di avere al fianco una velina? Può anche una donna fisicamente normale, semplice, aspirare ad un sentimento sincero, a ricostruirsi una famiglia? Se pensi di si contattami, io sono una ragazza di 35 anni, un mare d'amore da dare all'uomo giusto. **Tel. 348-4141241**

AG. MEETING CENTER Cerco una donna intelligente, elegante, femminile, intrigante, un pò ambiziosa, se ci sei e mi stai cercando conosciamoci, ho 53 anni, divorziato, dinamico, ambizioso, pieno di interessi. Se hai pregiudizi su questo mezzo per fare conoscenza mettili da parte come ho fatto io, quello che conta è il risultato. **Tel.348-4141241**

AG. MEETING CENTER La vita riserva molte sorprese, a volta gradevoli a volta tristi, io comunque sono convinto che le occasioni vadano create e cercate, per questo sono qui e se stai leggendo questa rubrica forse anche tu la pensi come me. Ho 43 anni, mai stato sposato, laureato, un'appagante professione, molti interessi, molti amici, manchi solo tu! **Tel. 348-4141241**

AG. MEETING CENTER Mi sono trasferito qui da un'altra città , fare amicizie non è semplicissimo chiss , magari questo è anche un tuo problema! Io ho 37 anni, sono libero e seriamente motivato, se ti va conosciamoci, berremo qualcosa insieme, ci racconteremo le nostre storie, e poi, chissà vuoi vedere. **Tel. 348-4141241**

AG. MEETING CENTER Ha 50 anni, è nubile, commerciante, slanciata, giovanile, attraente, estroversa, ama la vita attiva, la musica, i viaggi e la conversazione. Conoscerebbe un uomo max 64enne, di gradevole presenza, benestante, intrigante, per piacevole rapporto di amicizia che possa evolversi in una relazione duratura. **Tel. 348-4141241**

AG. MEETING CENTER Sei interessato al mio annuncio, ma non sai come comportarti? Basta una telefonata ed un visita presso Meeting Center, deciderai tu se varrà la pena incontrarmi. Io sono una donna di 45 anni, divorziata, ma legata ai valori della famiglia, ho buona cultura, aspetto giovanile, posizionata, se deciderai di si. **Tel. 348-4141241**

AG. MEETING CENTER Le feste stanno arrivando, trascorrerò questi giorni con la mia famiglia e poi farò qualche uscita con le amiche, il mio proposito per il nuovo anno è di trovare la storia definitiva incontrando l'uomo giusto. Ho 34 anni, sono nubile, graziosa, ci incontriamo? **Tel. 348-4141241**

Paulo Azzi, i gol, la fede e Modena

Il terzino-attaccante brasiliano si racconta. Dagli inizi dopo il Mondiale del 2002 all'arrivo in gialloblù

di Giovanni Botti

La sorpresa più bella di questa prima parte di stagione del Modena calcio è sicuramente **Paulo Azzi**. Arrivato in estate dal Lecco come una sorta di 'oggetto misterioso' il brasiliano è salito alla ribalta quando il tecnico Tesser lo ha reinventato terzino ed è diventato un vero e proprio idolo della tifoseria dimostrando di poter giocare bene in più ruoli, compreso quello di punta centrale per il quale non sembrava, inizialmente, essere tagliato. "Quando il mister mi ha chiesto di fare il terzino ho pensato 'mamma mia, ora mi dovrò impegnare ancora di più nella fase difensiva'", racconta Azzi sorridendo. "Avevo giocato come quinto o quarto di centrocampo, ma mai come terzino, avendo caratteristiche molto offensive. Però mi sono messo a disposizione e sto cercando di migliorare anche in fase di copertura".

Paulo qual è la tua città di origine?

"Sono nato in una città che si chiama Braganza Paulista, è a un oretta dall'aeroporto di San Paolo. Lì c'è una squadra, il Red Bull Bragantino, che gioca nella serie A brasiliana".

Come è nata la tua passione per il calcio?

"Quando ero ragazzino da noi si giocava ancora per strada, una cosa che oggi si vede un po' meno. Il punto di partenza è stato il Mondiale del 2002, vinto dal Brasile di Ronaldo, quella è stata la scintilla che mi ha fatto crescere sempre di più il desiderio di giocare. Ricordo molto bene il giorno in cui andai da mio papà e gli chiesi di portarmi in una scuola calcio della nostra città che conoscevo e che c'è ancora".

La tua prima squadra è stato il Bragantino?

"No a dieci anni ho iniziato a giocare nel Legionarios, una squadra della mia città fatta apposta per i ragazzini".

Hai iniziato subito come attaccante?

"Si, diciamo che le caratteristiche che si vedono oggi erano anche quelle che avevo da bambino. Pensa che, dopo il gol che ho segnato la scorsa settimana alla Pistoiese, mi ha chiamato mio papà e mi ha detto: 'in quel gol mi hai fatto venire in mente

quando giocavi da piccolo, quando prendevi la palla e cominciavi a correre'".

In Italia come sei arrivato?

"Sono arrivato nel 2014 per fare un provino con il Cittadella. Li ho esordito in serie B e ho segnato il mio primo gol in un derby contro il Padova. Fu mister Foscarini, vista l'emergenza, a lanciarmi da titolare, pur non avendo fatto fino a quel momento nemmeno una panchina. Nella prima partita feci l'assist per la vittoria e nella seconda segnai. Per me fu una bella esperienza".

Poi hai cominciato a girovagare per l'Italia. Come mai?

"Io appartenevo al Paulista, la squadra dalla quale è venuto anche Sodinha, una buona società in Brasile soprattutto per il settore giovanile. Loro mi cedettero ad un'altra squadra brasiliana che ha cominciato a mandarmi in prestito in Italia. Prima sono andato allo Spezia, sempre in B, dove però ho trovato poco spazio. Poi ho deciso di scendere di categoria per trovare un po' di continuità e ho cominciato questo percorso che mi ha portato fino alla Pro Vercelli, dove sono rimasto due anni e ho giocato con più regolarità. Intanto mi sono sposato è ho potuto avere qui con me anche la famiglia che è un punto di forza molto importante. Già a Bisceglie, prima di Vercelli, feci un campionato in cui giocai quasi tutte le partite".

Perché sei andato via dalla Pro Vercelli?

"Prima c'è stato il Covid che ha fermato tutto, poi è cambiata la società e mi sono trovato col cartellino libero. Allora ho sposato il progetto del Seregno, in serie D, un'esperienza importante sia a livello personale che come calciatore, che mi ha consentito di tornare subito in C a Lecco".

E a Modena come sei arrivato?

"Il direttore Vaira si è sentito col mio agente e gli ha parlato di questo progetto importante. Una sfida che ho accettato volentieri anche se all'inizio c'è stato il problema di trovare il ruolo e poi l'infortunio al dito del piede che mi ha fermato per 40 giorni".

A Modena come ti trovi?

"Benissimo, abito vicino allo stadio ed è una bellissima città. Sia io che mia moglie siamo contenti di essere qui".

Nel tempo libero cosa ti piace fare?

"Mi piace molto leggere, è un'abitudine che ho preso negli anni. Leggo la Bibbia, delle storie di persone e libri legati allo sport. Ne ho letto qualcuno anche in italiano, mi aiuta a migliorare la lingua. Nei giorni liberi mi piace anche girare e conoscere il territorio, siamo in una zona molto bella, in cui si mangia bene. E poi la religione per me è molto importante. Come famiglia andiamo in chiesa, cerchiamo di essere il più vicino possibile a Dio".

Tra un po' è Natale, in Brasile è una festa molto sentita...

"E' vero, in Brasile si festeggia un Natale caldo, qui invece col freddo e le luci ed è un periodo molto suggestivo. Visto che avremo qualche giorno libero, ma non potremo tornare in Brasile, lo festeggeremo per la terza volta con una coppia di amici brasiliani anche loro in Italia. Sarà un'occasione per stare insieme".

Ai tifosi gialloblù cosa vorresti dire?

"Io non sono molto attivo sui social, a volte mi scrivono ma non riesco a rispondere a tutti, quindi vorrei cogliere l'occasione per salutarli e ringraziarli dell'accoglienza che mi hanno riservato".

studio APPARI

DA 40 ANNI A MODENA E PROVINCIA SPECIALIZZATI
NELL'AMMINISTRAZIONE CONDOMINIALE

LA FAMIGLIA APPARI
AUGURA A TUTTI VOI BUONE FESTE!

PER INFORMAZIONI E PREVENTIVI ANCHE PER I NUOVI ADEMPIMENTI RELATIVI AL SUPER BONUS 110%

ANACI

Sede Legale e Filiale Est:
Via Perlasca, 20
41126 Modena
Tel. 059/28.63.211
Fax 059/28.63.230
e-mail: info@appari.it

Filiale Ovest:
Viale Autodromo, 164
41126 Modena
Tel. 059/28.63.266
e-mail: info.ovest@appari.it

TÜV

ECOBONUS 110%
CESSIONE DEL CREDITO

FRIGNANI
COSTRUZIONI
frignanicostruzioni.it

Lavori Edili Civili & Industriali

... A COSTO ZERO CHIAVI IN MANO!

Via F.Casartelli 2/2 - SABBIONE (RE)

Tel./Fax 0522.989717
335.6679834

Modena Volley con Taranto

La Leo Shoes PerkinElmer, dopo Latina e Milano, affronta la Prisma dell'ex Sabbi

Quarta vittoria di fila in Superlega per la **Leo Shoes PerkinElmer Modena Volley**, che però ha faticato più del previsto sul campo della **Top Volley Cisterna**. I canarini, dopo essere andati sotto 2-0 nel conto dei set, hanno trovato la forza di reagire e andare a sconfiggere i pontini con il risultato finale di 3-2. **Bruno** e compagni hanno dato prova della loro capacità di saper incassare e poi riemergere dalle sabbie mobili in cui erano incappati, spinti da un **Nimir Abdel Aziz** in stato di grazie (23 punti per lui, top scorer di giornata), sempre più calato nel ruolo di principale terminale offensivo della squadra. Una sconfitta netta, infatti, avrebbe pregiudicato il cammino in Coppa Italia per i gialloblù, che invece sono ancora in corsa per il quarto posto, che vorrebbe dire giocare in casa la sfida dei quarti di finale. Il calendario potrebbe essere amico dei canarini, i quali hanno ancora tre sfide in palio prima della conclusione del girone d'andata. Oltre al turno infrasettimanale contro Milano, Modena Volley affronterà **la Prisma Taranto** domenica 12 dicembre (all'insolito orario delle 15.30) per poi andare in trasferta a Padova sei giorni dopo, ovvero sabato 18 dicembre. La partita con la squadra pugliese è inedita per il campionato, ma non in assoluto, dato che le due compagini si sono già sfidate, ad inizio stagione, nel torneo amichevole

andato in scena a Casarano, l'altro club sponsorizzato dalla Leo Shoes. Tra le file di **Taranto** milita una vecchia conoscenza del Palapanini, ovvero **Giulio Sabbi**, opposto di Modena Volley nella stagione 2017/2018, quella della famosa gestione Radostin Stoytchev. L'ex Piacenza e Latina, dunque, si troverà di fronte la maggior parte dei compagni di squadra di quella annata 'particolare'. (Foto Modena Volley)

La Green Warriors batte la capolista Brescia

Doppia missione compiuta per la Green Warriors Sassuolo la quale, nello scorso weekend, ha superato 1-3 la capolista Brescia, conquistando così la quinta vittoria consecutiva e chiudendo il girone di andata al quinto posto, assicurandosi in questo modo un posto in Coppa Italia, trofeo vinto un paio di stagioni fa proprio dalla squadra neroverde. Al Pala George di Montichiari il match prende presto la via dell'equilibrio, con la due formazioni che hanno risposto colpo su colpo per tutta la gara, regalando agli spettatori un match intenso e ricco di spettacolo. "Sono contenta della mia prestazione di oggi - ha affermato Beatrice Gardini, mvp della sfida con 30 punti - ma soprattutto per quella di tutta la squadra: stiamo facendo un percorso in crescendo ed i risultati che otteniamo come singoli non ci sarebbero se non ci supportassimo tutte a vicenda. Siamo una squadra molto unita e giochiamo tutte insieme, senza che ci sia qualcuna che fa o spicca più delle altre". "Sassuolo per me è casa - prosegue Gardini - e qui faccio quello che mi piace, mi diverto senza alcuna pressione. Adesso guardiamo avanti ai nostri obiettivi futuri, siamo unite, insieme siamo forti e possiamo fare bene". Il prossimo appuntamento per le neroverdi sarà il 12 dicembre, quando le ragazze di coach Venco, affronteranno, in gara unica, l'Ipag Sorelle Ramonda Montecchio per gli ottavi di Coppa Italia.

Rugby, il Giacobazzi soffre ma alla fine batte Jesi

Il Giacobazzi, con un uomo in meno per quasi un'ora di gioco, ha lottato, sofferto e alla fine vinto 18-16 sul campo del Rugby Jesi. Decisiva la meta allo scadere di Marco Venturelli, che ha regalato il terzo successo consecutivo - il primo stagionale lontano da Collegarola - ai bianco-verdeblù, bravi a non perdere la testa dopo il rosso sventolato a Carta dall'arbitro Smussi a metà primo tempo. Una gara sulle montagne russe tra due squadre con ambizioni e motivazioni molto diverse, con Modena volenterosa proseguire le serie di vittorie. Missione compiuta dunque per il Giacobazzi, che ha chiuso con un successo il suo 2021. (Foto Sara Bonfiglioli)

Impianti hifi
ampli + casse
+ giradischi
a partire da
1000 €

l'alta fedeltà su misura
per gli amanti della musica

AudioVision

via emilia est 18/2 - piano 1 - modena - 059 23 60 09
audiovisionmodena@gmail.com

AUDIO-TECHNICA
MARANTZ
REGA
PRO-JECT
EARMEN
DALI
JMR
B&W
LAB12
YBA
KEF
FOCAL
McINTOSH
etc.

*Marchi selezionati
per il loro
alto potenziale
emozionale*

GENNAIO : TEATRO
MAGGIO : COMUNALE
2022 : PAVAROTTI-FRENI

Opera

VENERDÌ 28 GENNAIO ORE 20
DOMENICA 30 GENNAIO ORE 15.30

Giuseppe Verdi
Aroldo

Direttore **Manlio Benzi**
Drammaturgia e regia **Emilio Sala**
e **Edoardo Sanchi**

Coproduzione Teatro Galli di Rimini, Fondazione Ravenna Manifestazioni, Fondazione Teatri di Piacenza, Fondazione Teatro Comunale di Modena
NUOVO ALLESTIMENTO

VENERDÌ 4 FEBBRAIO ORE 20
DOMENICA 6 FEBBRAIO ORE 15.30

Giacomo Puccini
Manon Lescaut

Direttore **Marco Guidarini**
Regia **Aldo Tarabella**

Coproduzione Azienda Teatro del Giglio, Fondazione Ravenna Manifestazioni, Fondazione Teatro Comunale di Modena, Fondazione Teatro Comunale di Ferrara
NUOVO ALLESTIMENTO

VENERDÌ 11 MARZO ORE 20
DOMENICA 13 MARZO ORE 15.30

Francesco Cilea
Adriana Lecouvreur

Direttore **Aldo Sisillo**
Regia **Italo Nunziata**

Coproduzione Fondazione Teatro Comunale di Modena, Fondazione Teatri di Piacenza, Fondazione Teatro Regio di Parma
NUOVO ALLESTIMENTO

VENERDÌ 1 APRILE ORE 20
DOMENICA 3 APRILE ORE 15.30

Gioachino Rossini
Il barbiere di Siviglia

Direttore **Leonardo Sini**
Regia **Fabio Cherstich**

Coproduzione Fondazione I Teatri di Reggio Emilia, Fondazione Teatro Comunale di Modena
NUOVO ALLESTIMENTO

DOMENICA 29 MAGGIO ORE 21

Modena BELCANTO

DolceAmaro

Spettacolo conclusivo dei corsi di Alta Formazione per cantanti lirici e di comunicazione in video

TEATRO COMUNALE DI MODENA fondazione
Comune di Modena
FONDAZIONE DI MODENA
modena

BIGLIETTERIA
biglietteria@teatrocomunalemodena.it
Telefono 059 203 3010
www.teatrocomunalemodena.it